

**МИНИСТЕРСТВО ЗДРАВООХРАНЕНИЯ  
РЕСПУБЛИКИ КАЗАХСТАН**

**ЗДОРОВЬЕ НАСЕЛЕНИЯ  
РЕСПУБЛИКИ КАЗАХСТАН  
И ДЕЯТЕЛЬНОСТЬ  
ОРГАНИЗАЦИЙ  
ЗДРАВООХРАНЕНИЯ  
В 2005 ГОДУ**

**(СТАТИСТИЧЕСКИЙ СБОРНИК)**

**Астана – Алматы  
2006**

**ББК 51.1 ( 5К )**  
**З-46**

**Здоровье населения Республики Казахстан и деятельность организаций здравоохранения в 2005 году. Статистический сборник.**  
– Астана - Алматы, 2006 – 230 с.

### **Предисловие**

В настоящем сборнике представлены статистические материалы о деятельности организаций здравоохранения и показатели здоровья населения Республики Казахстан в 2004 - 2005 годах.

В сборник включены показатели для сравнения и анализа, возможности оценки достигнутого уровня в сравнении между областями, городами Астана, Алматы, а по некоторым показателям – с другими странами.

В сборнике представлены основные рабочие сведения в цифрах и графическом изображении. Сборник состоит из шестнадцати разделов. Показатели в разделах подразделяются на государственные, частные и ведомственные. В сборнике широко представлены показатели, как по городскому так и по сельскому здравоохранению.

Сборник предназначен для организаторов здравоохранения, специалистов медицинских организаций и лиц, занимающихся выработкой политики и принимающих решения в области здравоохранения, а также для лицензиаров медицинской деятельности.

Все показатели сформированы с помощью комплекса программ «Мединфо».

Компьютерный вариант сборника имеется в ТОО «Мединформ».

Тел. для справок – 8 (3272) 919466, 918421

Ваши рекомендации относительно содержания сборника, формы и наглядности представления статистических данных просим адресовать в информационно - аналитический отдел ТОО «Мединформ» по адресу:

050010 г.Алматы, ул.Кошкунова, 4а тел. 8 (3272) 918421

электронная почта: [medstat@medinfo.kz](mailto:medstat@medinfo.kz)

### **Редакционный совет:**

Досаев Е.А., Аканов А.А., Амангельдиев А.А., Белоног А.А., Ахметов У.И., Пак Л.Ю., Шабдарбаев А.Т., Нерсесов А.В., Байсеркин Б.С., Хамзина Н.К., Акрачкова Д.В., Тажибаева С.М., Токежанов Б.Т.

### **Составители:**

Бермагамбетова Г.Н., Брозовская Р.Г., Бекжанова А.К., Джулсайтова Д.Р., Мусабек Е.Н., Нугуманов Т.К., Сабыров Г.С., Шубина С.В., Ермуханбетова К.А., Курманбаева М.К., Айтбаева А.Б., Сатвалдиева А.Д., Белинская Г.Д., Казбекова Г.К., Абдраманова А.А., Сейтказина Г.Ж, Мамашева А.Ф., Тугелбаев М.Н., Гафарова Н.В.

З 4103000000  
00 (05) - 05

**ББК 51.1 ( 5К )**

**ISBN 9965-15-549-6**

**© М-во здравоохранения РК, 2006 г.**

## О Г Л А В Л Е Н И Е

	№№ табл.	стр.
<b>I. ЧИСЛЕННОСТЬ И ЕСТЕСТВЕННОЕ ДВИЖЕНИЕ НАСЕЛЕНИЯ РЕСПУБЛИКИ КАЗАХСТАН.....</b>		
Численность населения Республики Казахстан.....	1	6
Демографические показатели .....	2	8
Ожидаемая продолжительность жизни при рождении населения Республики Казахстан.....	3	11
 <b>II. ОСНОВНЫЕ ПОКАЗАТЕЛИ ЗДРАВООХРАНЕНИЯ И ЗДОРОВЬЯ НАСЕЛЕНИЯ В ОТДЕЛЬНЫХ СТРАНАХ МИРА .....</b>		
Общие коэффициенты рождаемости, смертности и младенческой смертности .....	4	13
Ожидаемая продолжительность жизни при рождении.....	5	13
Обеспеченность населения врачами и койками .....	6	14
Заболеваемость населения разных стран .....	7	14
Стандартизированный коэффициент смертности населения по отдельным причинам в разных странах .....	8	15
 <b>III. ПОКАЗАТЕЛИ ЗДОРОВЬЯ НАСЕЛЕНИЯ РЕСПУБЛИКИ КАЗАХСТАН .....</b>		
Общая заболеваемость населения Республики Казахстан по классам болезней, зарегистрированных в лечебно – профилактических организациях.....	9	17
Заболеваемость всего населения Республики Казахстан ( число заболеваний зарегистрированных впервые в жизни, на 100 тыс. человек).....	10	22
Заболеваемость городского населения Республики Казахстан .....	10-1	40
Заболеваемость сельского населения Республики Казахстан .....	10-2	59
Смертность населения Республики Казахстан по причинам.....	11	77
Причины смерти детей в возрасте до 1 года.....	12	79
 <b>IV. ОСНОВНЫЕ ПОКАЗАТЕЛИ ЗДРАВООХРАНЕНИЯ. СЕТЬ, КАДРЫ, КОЕЧНЫЙ ФОНД И ДЕЯТЕЛЬНОСТЬ МЕДИЦИНСКИХ ОРГАНИЗАЦИЙ.....</b>		
Сеть организаций здравоохранения Республики Казахстан.....	13	82
Медицинские организации по формам собственности, находящиеся в городской и сельской местности.....	13-1	83
Медицинские организации по формам собственности, находящиеся в городской местности.....	13-2	85
Медицинские организации по формам собственности, находящиеся в сельской местности .....	13-3	86
Число санитарно-эпидемиологических организаций.....	13-4	88
Перечень лабораторий, в составе медицинских организаций системы Минздрава РК.....	13-5	88
Лечебно-профилактические организации сельских районов .....	13-6	89
Плановая мощность амбулаторно-поликлинических организаций (число посещений в смену).....	14	89
Амбулаторно-поликлиническая помощь населению.....	15	90
Коечный фонд и обеспеченность населения койками.....	16	91
Деятельность республиканских организаций здравоохранения .....	17	92
Медицинские кадры .....	18	94
Обеспеченность населения средним медперсоналом основных специальностей.....	19	98
Медицинские кадры частных медицинских структур.....	20	99
Подготовка медицинских кадров.....	21	100
Обеспеченность населения врачами основных специальностей .....	22	100
Обеспеченность городского населения врачами основных специальностей.....	22-1	106
Обеспеченность сельского населения врачами основных специальностей.....	22-2	112
Укомплектованность врачебными должностями.....	23	118
Показатели оказания стоматологической помощи населению.....	24	119
Санация населения.....	25	119
Зубопротезирование.....	26	120
Скорая медицинская помощь .....	27	120
Обеспеченность населения койками по основным профилям.....	28	123
Дневные стационары по типам организаций в Республике Казахстан .....	29	129
Дневные стационары в разрезе областей .....	30	130
Объем помощи, оказываемой больничными организациями .....	31	130
Среднее число дней занятости койки в году по типам организаций.....	32	132
Среднее число дней занятости койки в году по профилям коек.....	33	134
Средняя длительность лечения выписанных больных из стационара по отдельным заболеваниям и летальность в Республике Казахстан .....	34	137
Средняя длительность лечения выписанных больных из стационара и летальность в разрезе областей.....	35	139

	№№ табл.	стр.
Оборот койки и среднее число дней пребывания больного на койке.....	36	140
Хирургическая работа больничных организаций в Республике Казахстан.....	37	143
Хирургическая работа в амбулаторно - поликлинических организациях Республики Казахстан.....	38	145
Послеоперационная летальность.....	39	145
Экстренная хирургическая помощь.....	40	146
Больничная летальность детей в возрасте до 1-го года при отдельных заболеваниях.....	41	147
Удельный вес умерших детей на первой недели жизни из числа умерших в возрасте до 1-го года.....	42	147
Досуточная летальность умерших детей в возрасте до 1-го года.....	42	148
Охват профилактическими осмотрами подростков.....	43	149
Диспансерное наблюдение за отдельными контингентами больных на 100 000 соответствующего населения.....	44	150
Медицинское обслуживание инвалидов Отечественной войны, участников Отечественной войны, воинов-интернационалистов, членов семей погибших военнослужащих, реабилитированных жертв массовых политических репрессий, лиц принимавших участие в ликвидации последствий аварии на Чернобыльской АЭС и лиц, подвергшихся ионизирующему излучению от деятельности Семипалатинского испытательного ядерного полигона.....	45	151
<b>V. ЛЕЧЕБНО – ПРОФИЛАКТИЧЕСКАЯ ПОМОЩЬ ДЕТСКОМУ НАСЕЛЕНИЮ .....</b>		<b>156</b>
Педиатрическая служба.....	46	157
Результаты профилактических осмотров детей.....	47	157
Заболеемость детей первого года и детей до 5 лет жизни.....	48	158
Дети инвалиды.....	48-1	169
<b>VI. МЕДИЦИНСКАЯ ПОМОЩЬ БЕРЕМЕННЫМ, РОЖЕНИЦАМ И РОДИЛЬНИЦАМ .....</b>		<b>170</b>
Обеспеченность населения акушерско-гинекологической помощью .....	49	171
Обслуживание беременных .....	50	171
Число родов в медицинских организациях и на дому.....	51	172
Удельный вес домашних родов и родов без последующей госпитализации .....	52	173
Оперативное родоразрешение.....	53	173
Материнская смертность.....	54	174
Число родившихся живыми в больничных организациях, на дому, ФАП, ФП и МР.....	55	176
Недонашиваемость и антенатальная смертность в больничных организациях.....	56	176
Мертворождаемость, перинатальная и ранняя неонатальная смертность .....	57	177
Заболеемость новорожденных.....	58	177
Смертность новорожденных.....	59	178
Аборты.....	60	179
Осложнения, вызванные абортom.....	61	182
Число женщин, умерших после аборта.....	62	183
Охват женщин контрацепцией.....	63	184
Осложнения, связанные с применением контрацептивов.....	64	185
<b>VII. БОЛЕЗНИ, ПЕРЕДАЮЩИЕСЯ ПРЕИМУЩЕСТВЕННО ПОЛОВЫМ ПУТЕМ. СОЦИАЛЬНО ЗНАЧИМЫЕ ДЕРМАТОЗЫ.....</b>		<b>186</b>
Заболеемость болезнями, передающимися преимущественно половым путем в Республике Казахстан.....	65	187
Заболеемость кожными болезнями в Республике Казахстан.....	65-1	192
<b>VIII. ЗЛОКАЧЕСТВЕННЫЕ НОВООБРАЗОВАНИЯ .....</b>		<b>194</b>
Заболеемость злокачественными новообразованиями.....	66	195
Распределение больных злокачественными новообразованиями с впервые в жизни установленным диагнозом по стадиям .....	67	196
Распространенность злокачественных новообразований.....	68	197
Смертность населения от злокачественных новообразований.....	69	197
<b>IX. ПСИХИЧЕСКИЕ РАССТРОЙСТВА И РАССТРОЙСТВА ПОВЕДЕНИЯ. ПСИХИЧЕСКИЕ РАССТРОЙСТВА И РАССТРОЙСТВА ПОВЕДЕНИЯ, СВЯЗАННЫЕ С УПОТРЕБЛЕНИЕМ ПСИХОАКТИВНЫХ ВЕЩЕСТВ.....</b>		<b>198</b>
Заболеемость психическими расстройствами и расстройствами поведения.....	70	199
Контингент больных психическими расстройствами и расстройствами поведения, состоящих на диспансерном и консультативном наблюдении .....	71	201
Госпитализация больных психическими расстройствами и расстройствами поведения в стационар.....	72	202
Заболеемость психическими расстройствами и расстройствами поведения, связанные с употреблением психоактивных веществ с впервые в жизни установленным диагнозом.....	73	202
Контингент больных с психическими расстройствами и расстройствами поведения, связанные с употреблением психоактивных веществ, находящихся под диспансерным и консультативным наблюдением.....	74	204

	№№ табл.	стр.
<b>X. ИНФЕКЦИОННЫЕ ЗАБОЛЕВАНИЯ .....</b>		206
Инфекционная заболеваемость.....	75	207
<b>XI. ТУБЕРКУЛЕЗ .....</b>		213
Охват населения осмотрами и удельный вес впервые выявленных при профилактических осмотрах .....	76	214
Своевременность выявления больных туберкулезом.....	77	214
Показатели излечения от туберкулеза, эффективность лечения впервые выявленных больных и снятие с бациллярного учета .....	78	215
Заболеваемость туберкулезом .....	79	215
Болезненность туберкулезом .....	80	216
Смертность от туберкулеза.....	81	218
<b>XII. БЮДЖЕТ ЗДРАВООХРАНЕНИЯ.....</b>		219
Исполнение бюджета за 2004, 2005 гг. в Республике Казахстан .....	82	220
Расходы на 1 жителя по Республике Казахстан.....	83	220
<b>XIII. АПТЕЧНАЯ СЕТЬ.....</b>		221
Розничная аптечная сеть в Республике Казахстан.....	84	222
Сведения о функционирующих аптеках.....	85	222
Аптечная сеть Республики Казахстан по состоянию на 01.01.2006 года.....	86	223
<b>XIV. ДОМА РЕБЕНКА.....</b>		224
Контингент в домах ребенка Республики Казахстан .....	87	225
Движение контингента в домах ребенка Республики Казахстан.....	88	225
<b>XV. КАДРЫ И ДЕЯТЕЛЬНОСТЬ НАУЧНО-ИССЛЕДОВАТЕЛЬСКИХ И ПЕДАГОГИЧЕСКИХ ОРГАНИЗАЦИЙ.....</b>		226
Численность научных и научно – педагогических кадров в здравоохранении Республики Казахстан.....	89	227
Прием научных кадров в клиническую ординатуру, аспирантуру, докторантуру и магистратуру в Республике Казахстан за счет средств Республиканского бюджета.....	90	228
Показатели повышения квалификации и переподготовки медицинских и фармацевтических кадров.....	91	228
<b>XVI. ФОРМИРОВАНИЕ ЗДОРОВОГО ОБРАЗА ЖИЗНИ.....</b>		229
Число организаций службы формирования здорового образа жизни.....	92	230

# **I**

## **ЧИСЛЕННОСТЬ И ЕСТЕСТВЕННОЕ ДВИЖЕНИЕ НАСЕЛЕНИЯ РЕСПУБЛИКИ КАЗАХСТАН**

**(по данным Агентства Республики Казахстан  
по статистике)**

## ЧИСЛЕННОСТЬ НАСЕЛЕНИЯ РЕСПУБЛИКИ КАЗАХСТАН

в 2005 году

(тыс. человек)

Наименование областей	ВСЕГО		ВЗРОСЛЫЕ		ПОДРОСТКИ		ДЕТИ		ЖЕНЩИНЫ ФЕРТИЛЬНОГО ВОЗРАСТА	
	на 01.01. 2006 г.	средне-годовая численность	на 01.01. 2006 г.	средне-годовая численность	на 01.01. 2006 г.	средне-годовая численность	на 01.01. 2006 г.	средне-годовая численность	на 01.01. 2006 г.	средне-годовая численность
Респ. Казахстан	15219.3	15147.0	10602.2	10508.3	936.5	948.2	3680.6	3690.5	4336.6	4311.4
Акмолинская	746.7	746.9	532.8	530.0	48.2	49.2	165.7	167.7	206.0	205.6
Актюбинская	686.7	682.6	469.1	464.2	46.0	46.3	171.6	172.1	200.9	199.4
Алматинская	1603.8	1596.7	1095.8	1084.7	107.2	108.7	400.8	403.3	450.3	448.0
Атырауская	472.4	467.9	304.5	300.1	32.9	33.1	135.0	134.7	133.7	132.2
В-Казахстанская	1431.2	1436.7	1063.9	1063.2	84.5	86.4	282.8	287.1	403.9	405.5
Жамбылская	1001.1	996.6	654.6	649.6	66.0	66.4	280.5	280.6	280.0	278.8
З-Казахстанская	609.3	608.0	431.2	427.9	39.0	39.6	139.1	140.5	173.2	172.4
Карагандинская	1334.4	1333.1	980.2	974.8	77.5	79.1	276.7	279.2	381.1	380.3
Кызылординская	618.2	615.1	381.2	377.3	42.2	42.5	194.8	195.3	166.5	165.5
Костанайская	903.2	905.3	673.1	670.8	53.5	54.9	176.6	179.6	255.9	256.2
Мангыстауская	374.4	368.1	237.2	232.6	24.4	24.1	112.8	111.4	106.1	104.2
Павлодарская	742.9	743.4	552.6	550.2	44.5	45.6	145.8	147.6	219.2	219.2
С-Казахстанская	663.1	664.5	491.6	490.7	39.6	40.6	131.9	133.2	181.7	182.2
Ю-Казахстанская	2233.5	2213.5	1344.4	1327.0	152.3	152.7	736.8	733.8	602.9	596.5
г. Астана	550.5	539.9	431.9	423.3	20.8	20.7	97.8	95.9	181.4	178.5
г. Алматы	1247.9	1228.7	958.1	941.9	57.9	58.3	231.9	228.5	393.8	386.9

Таблица 1  
(продолжение)

## ЧИСЛЕННОСТЬ ГОРОДСКОГО НАСЕЛЕНИЯ РЕСПУБЛИКИ КАЗАХСТАН

в 2005 году

(тыс. человек)

Наименование областей	ВСЕГО		ВЗРОСЛЫЕ		ПОДРОСТКИ		ДЕТИ		ЖЕНЩИНЫ ФЕРТИЛЬНОГО ВОЗРАСТА	
	на 01.01. 2006 г.	средне-годовая численность	на 01.01. 2006 г.	средне-годовая численность	на 01.01. 2006 г.	средне-годовая численность	на 01.01. 2006 г.	средне-годовая численность	на 01.01. 2006 г.	средне-годовая численность
Респ. Казахстан	8696.5	8655.6	6321.2	6274.8	484.7	492.3	1890.6	1888.5	2598.6	2586.5
Акмолинская	354.6	353.4	260.5	258.9	20.8	21.3	73.3	73.2	101.1	100.8
Актюбинская	380.4	377.6	266.4	263.8	23.4	23.7	90.6	90.1	116.2	115.5
Алматинская	480.0	476.9	334.2	330.9	30.2	30.6	115.6	115.4	139.7	139.0
Атырауская	269.1	265.4	174.1	171.3	18.2	18.3	76.8	75.8	77.9	76.9
В-Казахстанская	850.8	852.1	655.1	654.0	45.8	46.9	149.9	151.2	252.4	252.9
Жамбылская	451.2	449.3	310.1	308.1	27.9	28.0	113.2	113.2	136.4	136.1
З-Казахстанская	267.3	265.0	202.7	200.3	14.4	14.7	50.2	50.0	82.9	81.9
Карагандинская	1125.1	1120.8	835.0	829.3	61.3	62.5	228.8	229.0	325.3	324.1
Кызылординская	368.1	366.1	229.1	227.0	25.5	25.6	113.5	113.5	102.4	102.0
Костанайская	480.3	489.5	372.6	377.9	26.0	27.3	81.7	84.3	141.7	143.9
Мангыстауская	263.0	268.8	170.9	174.2	16.6	17.1	75.5	77.5	76.9	78.6
Павлодарская	488.7	488.3	372.4	370.6	26.7	27.5	89.6	90.2	150.0	149.8
С-Казахстанская	277.7	227.6	179.2	178.7	11.5	11.8	37.0	37.1	65.2	65.4
Ю-Казахстанская	891.8	886.2	568.9	564.6	57.7	58.0	265.2	263.6	255.3	254.2
г. Астана	550.5	539.9	431.9	423.3	20.8	20.7	97.8	95.9	181.4	178.5
г. Алматы	1247.9	1228.7	958.1	941.9	57.9	58.3	231.9	228.5	393.8	386.9

**ЧИСЛЕННОСТЬ СЕЛЬСКОГО НАСЕЛЕНИЯ РЕСПУБЛИКИ КАЗАХСТАН  
в 2005 году**

Наименование областей	(тыс. человек)									
	ВСЕГО		ВЗРОСЛЫЕ		ПОДРОСТКИ		ДЕТИ		ЖЕНЩИНЫ ФЕРТИЛЬНОГО ВОЗРАСТА	
	на 01.01. 2006 г.	средне-годовая численность	на 01.01. 2006 г.	средне-годовая численность	на 01.01. 2006 г.	средне-годовая численность	на 01.01. 2006 г.	средне-годовая численность	на 01.01. 2006 г.	средне-годовая численность
Респ. Казахстан	6522.8	6491.4	4281.0	4233.5	451.8	455.9	1790.0	1802.0	1738.0	1724.9
Акмолинская	392.1	393.5	272.3	271.1	27.4	27.9	92.4	94.5	104.9	104.8
Актюбинская	306.3	305.0	202.7	200.4	22.6	22.6	81.0	82.0	84.7	83.9
Алматинская	1123.8	1119.8	761.6	753.8	77.0	78.1	285.2	287.9	310.6	309.0
Атырауская	203.3	202.5	130.4	128.8	14.7	14.8	58.2	58.9	55.8	55.3
В-Казахстанская	580.4	584.6	408.8	409.2	38.7	39.5	132.9	135.9	151.5	152.6
Жамбылская	549.9	547.3	344.5	341.5	38.1	38.4	167.3	167.4	143.6	142.7
З-Казахстанская	342.0	343.0	228.5	227.6	24.6	24.9	88.9	90.5	90.3	90.5
Карагандинская	209.3	212.3	145.2	145.5	16.2	16.6	47.9	50.2	55.8	56.2
Кызылординская	250.1	249.0	152.1	150.3	16.7	16.9	81.3	81.8	64.1	63.5
Костанайская	422.9	415.8	300.5	292.9	27.5	27.6	94.9	95.3	114.2	112.3
Мангыстауская	111.4	99.3	66.3	58.4	7.8	7.0	37.3	33.9	29.2	25.6
Павлодарская	254.2	255.1	180.2	179.6	17.8	18.1	56.2	57.4	69.2	69.4
С-Казахстанская	435.4	436.9	312.4	312.0	28.1	28.8	94.9	96.1	116.5	116.8
Ю-Казахстанская	1341.7	1327.3	775.5	762.4	94.6	94.7	471.6	470.2	347.6	342.3

Рис. 1 Возрастная структура населения Республики Казахстан на 01.01.2006 г.

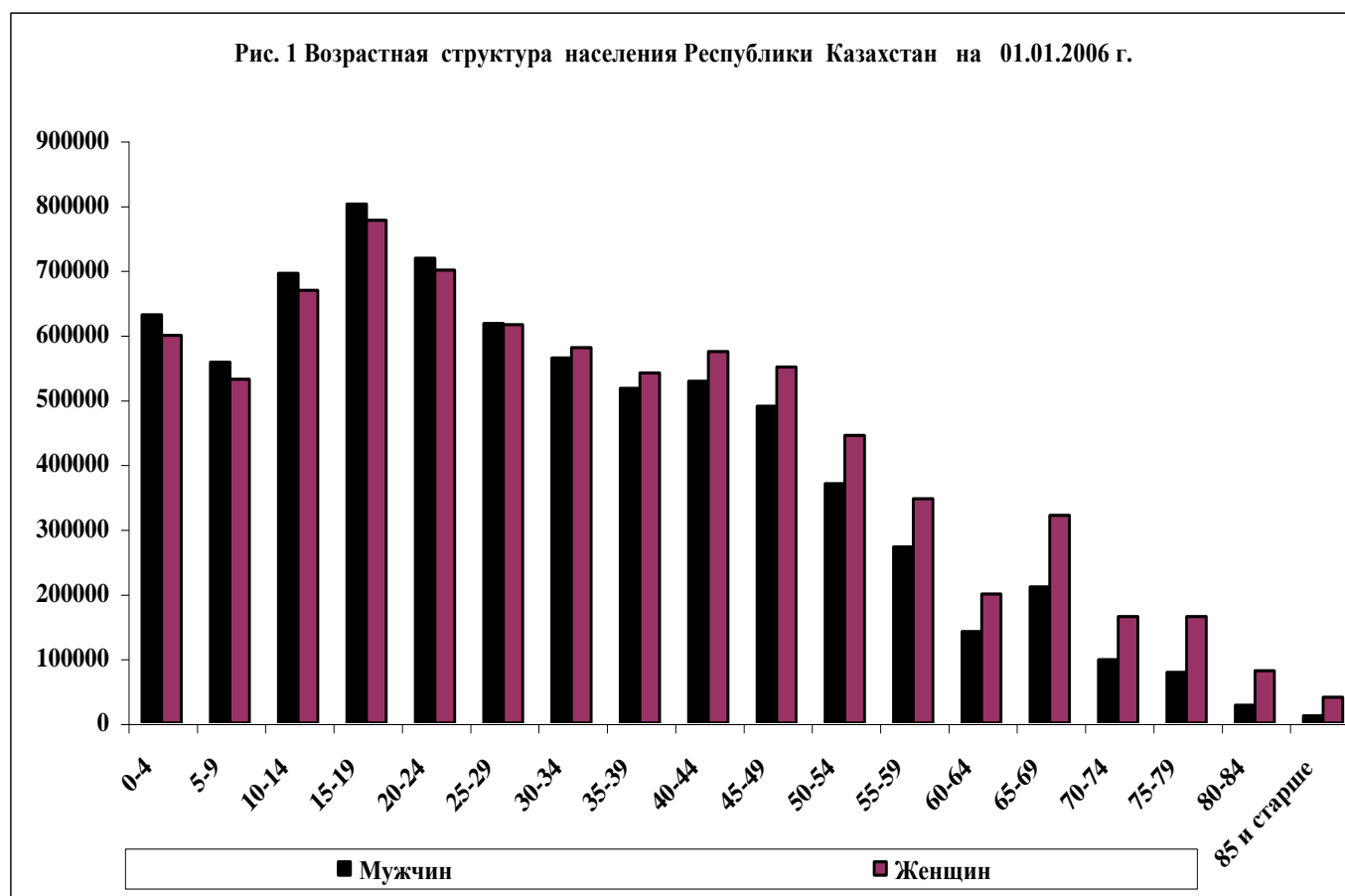



**ДЕМОГРАФИЧЕСКИЕ ПОКАЗАТЕЛИ  
ПО ДАННЫМ АГЕНТСТВА РЕСПУБЛИКИ КАЗАХСТАН ПО СТАТИСТИКЕ**

Наименование областей	Рождаемость (число родившихся на 1000 человек населения)		Смертность (число умерших на 1000 человек населения)		Естественный прирост (на 1000 человек населения)		Младенческая смертность (на 1000 человек населения родившихся живыми)	
	2004	2005	2004	2005	2004	2005	2004	2005
Респ. Казахстан	18.1	18.4	10.2	10.4	7.9	8.0	14.5	15.1
Акмолинская	14.5	14.2	12.6	13.2	1.9	1.0	13.4	13.1
Актюбинская	17.7	19.1	9.8	9.6	7.9	9.5	15.6	14.8
Алматинская	17.5	17.3	9.2	9.6	8.3	7.7	11.6	11.9
Атырауская	21.8	23.1	8.5	8.3	13.3	14.8	13.1	11.5
В-Казахстанская	13.3	13.7	12.7	13.3	0.6	0.4	16.4	19.0
Жамбылская	20.7	21.6	8.6	8.7	12.1	12.9	15.8	15.9
З-Казахстанская	16.3	15.8	10.4	10.6	5.9	5.2	14.8	15.0
Карагандинская	14.6	14.9	13.2	13.1	1.4	1.8	11.8	11.0
Кызылординская	22.7	22.6	7.2	7.6	15.5	15.0	20.0	23.9
Костанайская	12.6	12.1	12.5	12.8	0.1	-0.7	14.4	16.6
Мангыстауская	26.3	26.9	7.4	7.6	18.9	19.3	18.2	17.4
Павлодарская	14.0	14.0	11.5	12.0	2.5	2.0	16.1	13.0
С-Казахстанская	12.2	12.8	13.3	13.5	-1.1	-0.7	15.2	15.1
Ю-Казахстанская	26.5	26.1	6.8	7.1	19.7	19.0	14.5	16.0
г. Астана	15.3	16.7	6.5	6.7	8.8	10.0	12.0	13.5
г. Алматы	19.7	21.0	11.0	11.0	8.7	10.0	13.0	14.3



Рис.3 Рождаемость в Республике Казахстан за 2005 год в разрезе регионов  
( число родившихся на 1000 человек населения )



Рис. 4 Смертность в Республике Казахстан за 2005 год в разрезе регионов  
( число умерших на 1000 человек населения )

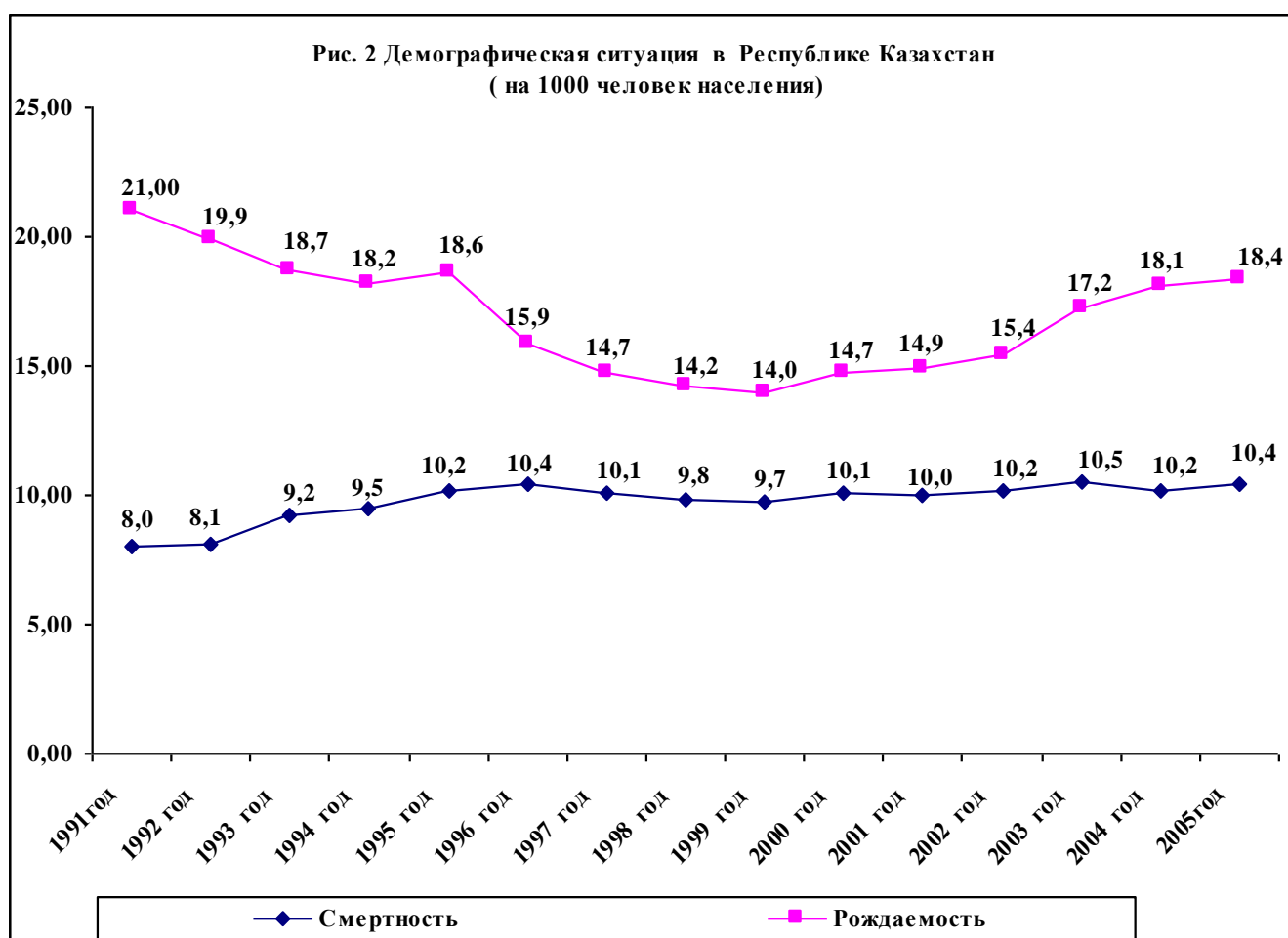

Рис. 5 Естественный прирост населения в Республике Казахстан за 2005 год в разрезе регионов ( на 1000 человек населения )

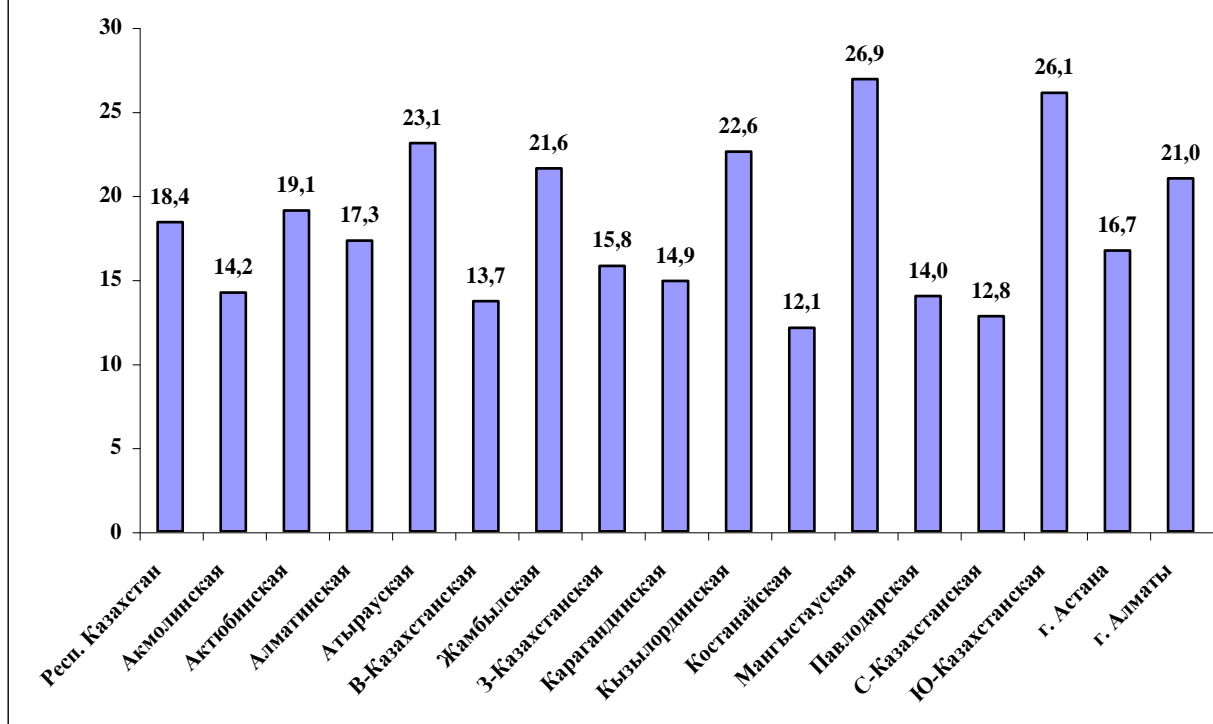

Рис. 6 Младенческая смертность в Республике Казахстан за 2005 год в разрезе регионов ( на 1000 человек населения родившихся живыми )

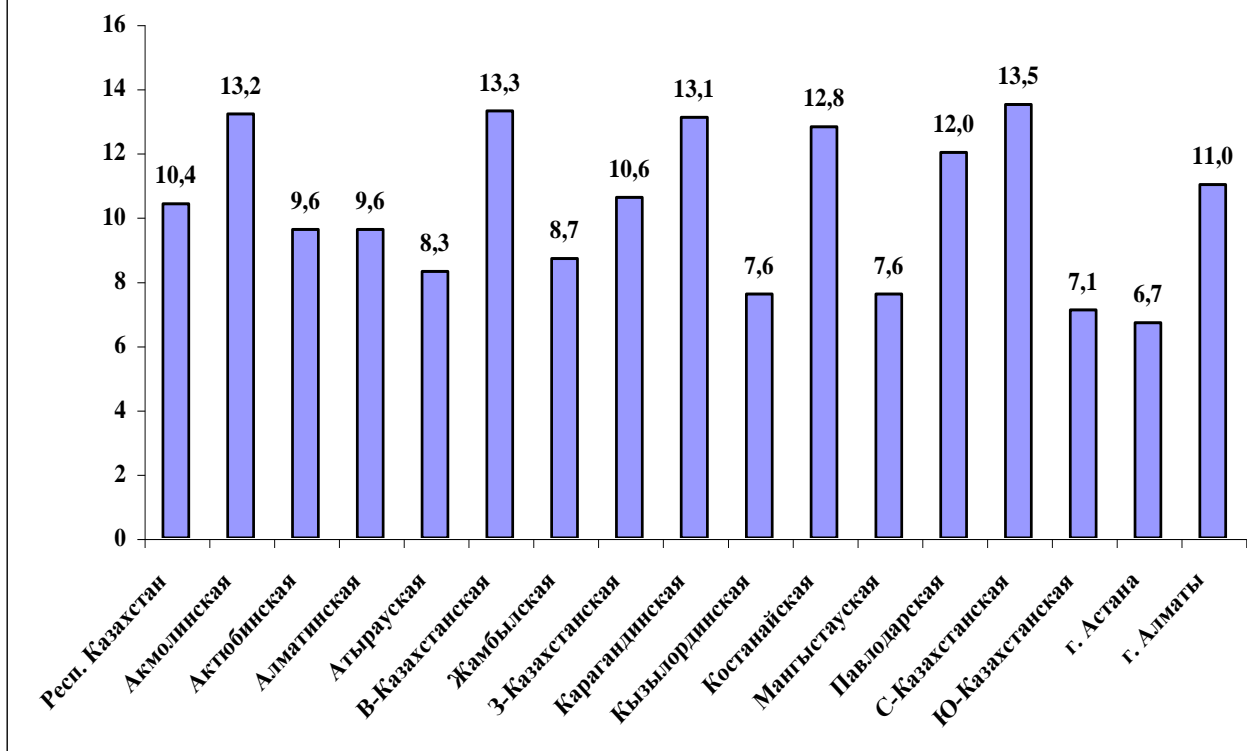

**ОЖИДАЕМАЯ ПРОДОЛЖИТЕЛЬНОСТЬ ЖИЗНИ ПРИ РОЖДЕНИИ НАСЕЛЕНИЯ  
РЕСПУБЛИКИ КАЗАХСТАН \*)  
( ЧИСЛО ЛЕТ )**

Период, для которого вычислен показатель	Мужчины и женщины	Мужчины	Женщины
1964 – 1965	71.4	66.6	75.4
1969 – 1970	70.1	64.1	74.9
1974 – 1975	69.3	63.8	74.0
1979 – 1980	67.0	61.6	71.9
1984 – 1986	67.7	62.2	72.7
1989 – 1990	68.6	63.8	73.1
1993 – 1994	66.8	60.7	71.1
1995	63.7	58.4	69.5
1996	64.0	58.5	70.0
1997	64.4	59.0	70.2
1998	64.4	59.0	70.4
1999	65.5	60.3	71.0
2000	65.4	59.8	71.3
2001	65.6	60.3	71.2
2002	66.1	60.8	71.6
2003	65.9	60.5	71.5
2004	66.14	60.57	71.98
2005	65.91	60.30	71.77

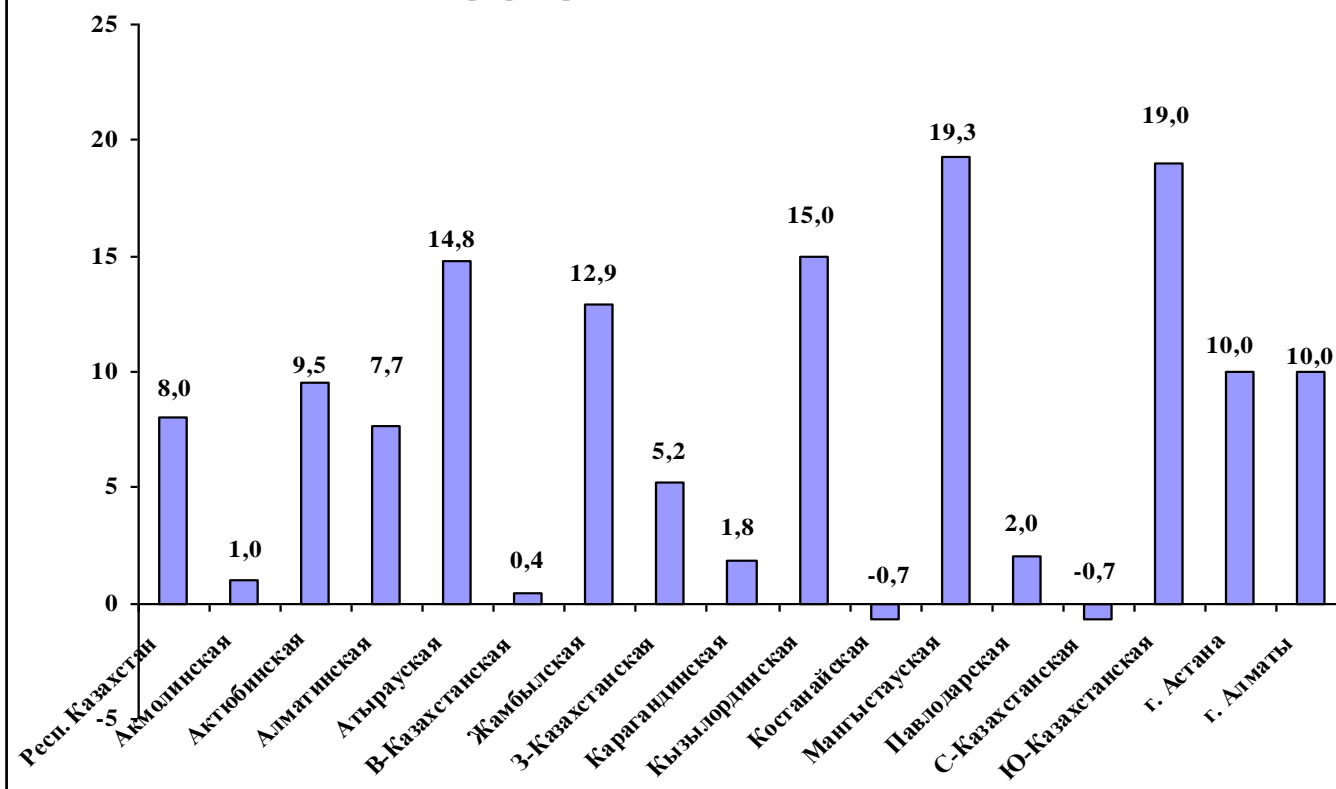
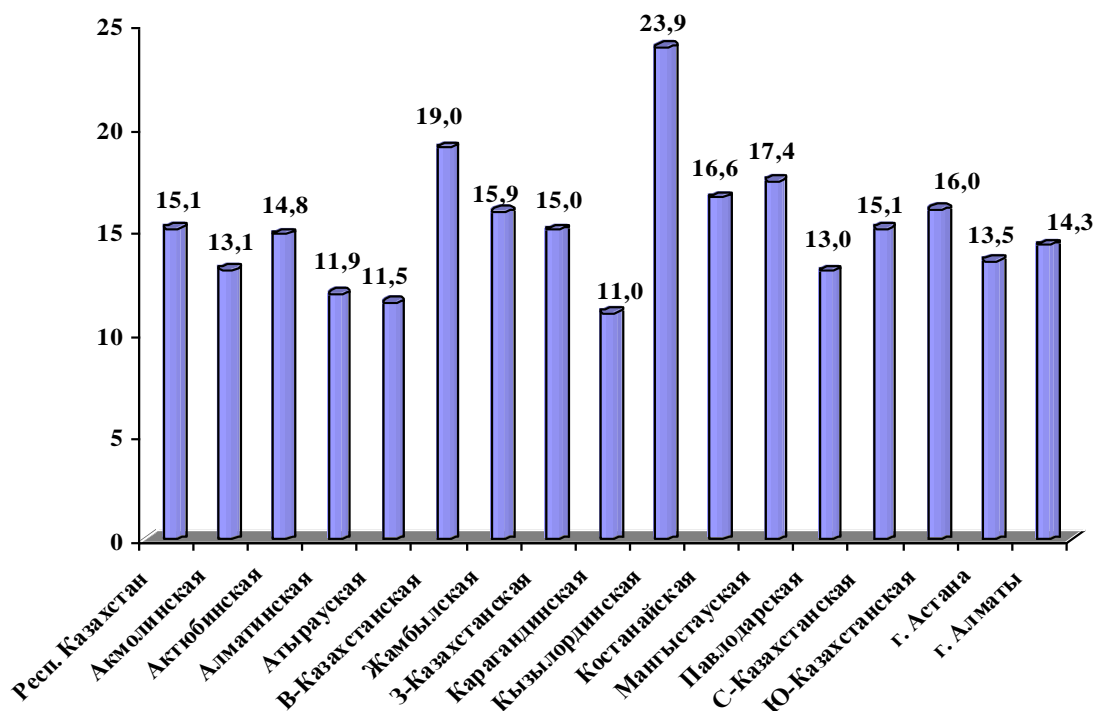
Примечание: \*) Число лет, которое предстоит прожить в среднем родившимся в данный период, если на протяжении их жизни уровень смертности в каждом возрасте остается таким же, каким он был в эти годы.

**Таблица 3  
(продолжение)**

**ОЖИДАЕМАЯ ПРОДОЛЖИТЕЛЬНОСТЬ ЖИЗНИ ПРИ РОЖДЕНИИ НАСЕЛЕНИЯ  
РЕСПУБЛИКИ КАЗАХСТАН \*)  
ЗА 2005 ГОД ( ЧИСЛО ЛЕТ ПО РЕГИОНАМ )**

Наименование областей	Мужчины и женщины	в том числе	
		Мужчины	Женщины
Респ. Казахстан	65.91	60.30	71.77
Акмолинская	63.49	57.84	69.92
Актюбинская	65.71	59.56	72.30
Алматинская	66.41	61.44	71.76
Атырауская	66.65	60.61	72.44
В-Казахстанская	64.78	58.96	71.04
Жамбылская	66.98	62.09	72.09
З-Казахстанская	66.46	60.94	72.21
Карагандинская	63.95	57.65	70.68
Кызылординская	66.03	61.43	71.05
Костанайская	65.28	59.45	71.30
Мангыстауская	64.98	58.99	71.79
Павлодарская	65.60	59.43	71.91
С-Казахстанская	64.92	59.29	70.94
Ю-Казахстанская	67.36	62.92	71.99
г. Астана	70.70	65.45	75.82
г. Алматы	67.40	60.62	73.82

Примечание: \*) Число лет, которое предстоит прожить в среднем родившимся в данный период, если на протяжении их жизни уровень смертности в каждом возрасте остается таким же, каким он был в эти годы.

## **II**

# **ОСНОВНЫЕ ПОКАЗАТЕЛИ ЗДРАВООХРАНЕНИЯ И ЗДОРОВЬЯ НАСЕЛЕНИЯ В ОТДЕЛЬНЫХ СТРАНАХ МИРА**

**ОБЩИЕ КОЭФФИЦИЕНТЫ РОЖДАЕМОСТИ, СМЕРТНОСТИ  
И МЛАДЕНЧЕСКОЙ СМЕРТНОСТИ В ОТДЕЛЬНЫХ СТРАНАХ \*)**

Наименование областей	Годы	Число родившихся	Число умерших	Годы	Младенческая смертность ( число умерших до 1 года на 1000 родившихся)
		на 1000 человек	населения		
Республика Казахстан	2005	18.4	10.4	2005	15.1
Россия	2004	10.4	16.0	2004	11.5
Азербайджан	2003	13.8	(2002) 5.7	2002	12.8
Кыргызстан	2004	20.0	7.1	2004	28.7
Таджикистан	2003	27.1	(2001) 4.2	2001	27.9
Туркменистан	1998	21.1	6.3	1998	32.8
Узбекистан	2003	19.9	(2002) 5.4	2002	16.6
Украина	2004	9.0	16.1	2004	9.4
Беларусь	2004	9.0	14.3	2004	7.0
Болгария	2004	9.0	14.1	2004	11.6
Венгрия	2003	9.3	13.4	2003	7.3
Великобритания	2000	11.6	10.2	2000	5.6
Германия	2004	8.6	10.0	2004	4.1
Турция	2003	20.9	(1998) 6.3	2003	33.0
Дания	2004	12.0	(2000) 10.7	2000	5.0
Латвия	2004	8.8	13.8	2004	9.4
Эстония	2003	9.6	13.5	2003	7.0
ЦАРК **)	2003	20.1	6.7	2002	20.2
СНГ ***)	2004	12.2	13.5	2004	14.2

Примечание: \*) по данным ЕРБ ВОЗ

\*\*\*) ЦАРК – Центральные Азиатские Республики ( Казахстан, Кыргызстан, Узбекистан, Таджикистан, Туркменистан)

\*\*\*\*) СНГ – Содружество независимых государств

Таблица 5

**ОЖИДАЕМАЯ ПРОДОЛЖИТЕЛЬНОСТЬ ЖИЗНИ ПРИ РОЖДЕНИИ  
(число лет) \*)**

	Годы	Все население	в том числе	
			мужчины	женщины
Республика Казахстан	2005	65.91	60.30	71.77
Россия	2004	65.41	59.08	72.36
Азербайджан	2002	72.42	69.75	74.99
Кыргызстан	2004	67.33	63.3	71.61
Таджикистан	2001	72.01	70.24	73.85
Туркменистан	1998	71.97	62.48	69.84
Узбекистан	2002	70.01	67.6	72.47
Украина	2004	67.7	62.03	73.63
Латвия	2004	71.26	66.0	76.31
Болгария	2004	72.6	69.08	76.3
Венгрия	2003	72.59	68.39	76.75
Великобритания	2000	78.16	75.69	80.51
ЦАРК **)	2002	68.71	65.39	72.15
СНГ ***)	2004	67.09	61.73	72.84

Примечание: \*) по данным ЕРБ ВОЗ.

\*\*\*) ЦАРК – Центральные Азиатские Республики ( Казахстан, Кыргызстан, Узбекистан, Таджикистан, Туркменистан)

\*\*\*\*) СНГ – Содружество независимых государств.

**ОБЕСПЕЧЕННОСТЬ НАСЕЛЕНИЯ ВРАЧАМИ И КОЙКАМИ В ОТДЕЛЬНЫХ СТРАНАХ МИРА  
( на 10 000 человек населения ) \***

Название страны	Годы	Обеспеченность врачами	Годы	Обеспеченность койками
Республика Казахстан	2005	36.5	2005	77.3
Россия	2004	42.2	2004	98.8
Азербайджан	2003	36.1	2003	82.7
Кыргызстан	2004	26.2	2004	52.8
Таджикистан	2004	20.2	2004	63.1
Туркменистан	2004	26.2	2004	49.0
Узбекистан	2004	27.4	2004	52.6
Украина	2004	30.1	2004	87.3
Болгария	2004	35.2	2004	61.3
Венгрия	2004	33.4	2004	78.3
Великобритания	2000	20.3	1997	41.1
Беларусь	2004	46.1	2004	107.1
Германия	2004	34.0	2004	85.8
Дания	2003	29.5	2003	39.9
Латвия	2004	31.1	2004	77.4
Литва	2004	39.0	2004	84.3
Эстония	2003	31.6	2004	58.2
ЦАРК **)	2004	28.8	2004	60.1
СНГ **)	2004	37.2	2004	86.7

Примечание: \*) по данным ЕРБ ВОЗ.

\*\*\*) ЦАРК – Центрально Азиатские Республики ( Казахстан, Кыргызстан, Узбекистан, Таджикистан, Туркменистан).

\*\*\*) СНГ – Содружество независимых государств.

Таблица 7

**ЗАБОЛЕВАЕМОСТЬ НАСЕЛЕНИЯ В ОТДЕЛЬНЫХ СТРАНАХ МИРА  
(число больных с впервые в жизни установленным диагнозом  
( на 100 000 человек населения ) \*)**

Название страны	Годы	Злокачественные новообразования	Психические расстройства	Активный туберкулез все формы
Республика Казахстан	2005	192.5	162.5	147.3
Азербайджан	2003	67.9	76.2	(2004) 64.7
Армения	2004	192.1	61.6	51.6
Беларусь	2004	376.8	145.3	55.4
Грузия	2004	131.0	174.7	91.7
Кыргызстан	2004	87.4	134.0	123.9
Латвия	2004	419.0	252.3	68.3
Литва	2004	464.1	266.8	59.3
Молдова	2004	190.1	452.4	133.4
Россия	2004	325.4	395.8	84.4
Таджикистан	2004	32.5	20.8	70.4
Туркменистан	2004	59.5	119.0	66.8
Узбекистан	2004	67.7	134.4	78.4
Украина	2004	329.7	635.6	81.2
Эстония	2000	434.7	2019.7	39.8
ЦАРК **)	2004	97.9	131.0	116.2
СНГ **)	2004	267.1	357.1	87.1

Примечание: \*) по данным ЕРБ ВОЗ.

\*\*\*) ЦАРК – Центрально Азиатские Республики ( Казахстан, Кыргызстан, Узбекистан, Таджикистан, Туркменистан).

\*\*\*) СНГ – Содружество независимых государств.

**СТАНДАРТИЗИРОВАННЫЙ КОЭФФИЦИЕНТ СМЕРТНОСТИ НАСЕЛЕНИЯ  
ПО ОТДЕЛЬНЫМ ПРИЧИНАМ**

	Годы	Число умерших на 100 000 человек населения от:		
		болезней системы кровообращения	злокачественных новообразований	болезней органов дыхания
Республика Казахстан	2003	867.9	179.8	98.7
Россия	2004	831.6	186.0	60.4
Азербайджан	2002	626.5	115.2	59.7
Кыргызстан	2004	704.8	121.3	143.5
Таджикистан	2001	589.4	70.8	111.3
Туркменистан	1998	844.4	97.9	111.8
Узбекистан	2002	772.7	79.4	82.5
Украина	2004	808.0	162.7	50.7
Болгария	2004	685.4	156.5	38.1
Венгрия	2003	508.3	263.8	41.4
Великобритания	2000	258.0	193.2	104.6
Германия	2004	262.8	169.8	37.9
Беларусь	2004	671.7	170.5	45.3
Дания	2000	248.1	222.4	65.8
Латвия	2004	578.1	193.2	27.9
Литва	2004	528.5	194.5	39.1
Молдова	2004	805.2	158.4	81.9
ЦАРК **)	2002	776.4	110.5	97.1
СНГ **)	2004	797.4	161.7	65.5

Примечание: \*) по данным ЕРБ ВОЗ.

\*\*) ЦАРК – Центральные Азиатские Республики (Казахстан, Кыргызстан, Узбекистан, Таджикистан, Туркменистан).

\*\*\*) СНГ – Содружество независимых государств.



### **III**

## **ПОКАЗАТЕЛИ ЗДОРОВЬЯ НАСЕЛЕНИЯ РЕСПУБЛИКИ КАЗАХСТАН**

Рис. 7 Общая заболеваемость населения Республики Казахстан по классам болезней в 2005 году (на 100 000 человек населения)



Таблица 9  
ОБЩАЯ ЗАБОЛЕВАЕМОСТЬ НАСЕЛЕНИЯ РЕСПУБЛИКИ КАЗАХСТАН ПО КЛАССАМ БОЛЕЗНЕЙ, ЗАРЕГИСТРИРОВАННЫХ В ЛЕЧЕБНО - ПРОФИЛАКТИЧЕСКИХ ОРГАНИЗАЦИЯХ

	ВСЕГО			
	абсолютные числа		на 100 000 человек соответствующего населения	
	2004	2005	2004	2005
ВСЕГО в том числе:	14956812	15171726	99627.7	100163.2
Инфекционные и паразитарные болезни	527680	516064	3514.9	3407.0
Новообразования	247566	254375	1649.0	1679.4
Болезни крови, кроветворных органов и отдельные нарушения, вовлекающие иммунный механизм	613546	649088	4086.9	4285.3
Эндокринные болезни, расстройства питания и нарушения обмена веществ	486302	499558	3239.3	3298.1
Психические расстройства и расстройства поведения	334905	329455	2230.8	2175.1
Психические расстройства и расстройства поведения, связанные с употреблением психоактивных веществ	360393	369437	2400.6	2439.0
Болезни нервной системы	722282	725488	4811.1	4789.7
Болезни глаза и его придатков	889513	879120	5925.1	5803.9
Болезни уха и сосцевидного отростка	403439	403544	2687.3	2664.2
Болезни системы кровообращения	1276702	1301603	8504.2	8593.1
Болезни органов дыхания	4053344	4165648	26999.4	27501.5
Болезни органов пищеварения	1265250	1275551	8427.9	8421.2
Болезни кожи и подкожной клетчатки	722257	707140	4811.0	4668.5
Болезни костно-мышечной системы и соединительной ткани	655219	655955	4364.4	4330.6
Болезни мочеполовой системы	1263642	1262178	8417.2	8332.9
Осложнения беременности, родов и послеродового периода *)	271819	292632	6368.5	6787.4
Отдельные состояния, возникающие в перинатальном периоде	103715	104860	690.9	692.3
Врожденные аномалии ( пороки развития ), деформации и хромосомные нарушения	75498	75512	502.9	498.5
Симптомы, признаки и отклонения от нормы, выявленные при клинических и лабораторных исследованиях, не классифицированные в других рубриках	49575	60076	330.2	396.6
Травмы и отравления и некоторые другие последствия воздействия внешних причин	615404	626555	4099.2	4136.5

Примечание:\*) Расчет на женщин фертильного возраста

Таблица 9  
(продолжение)

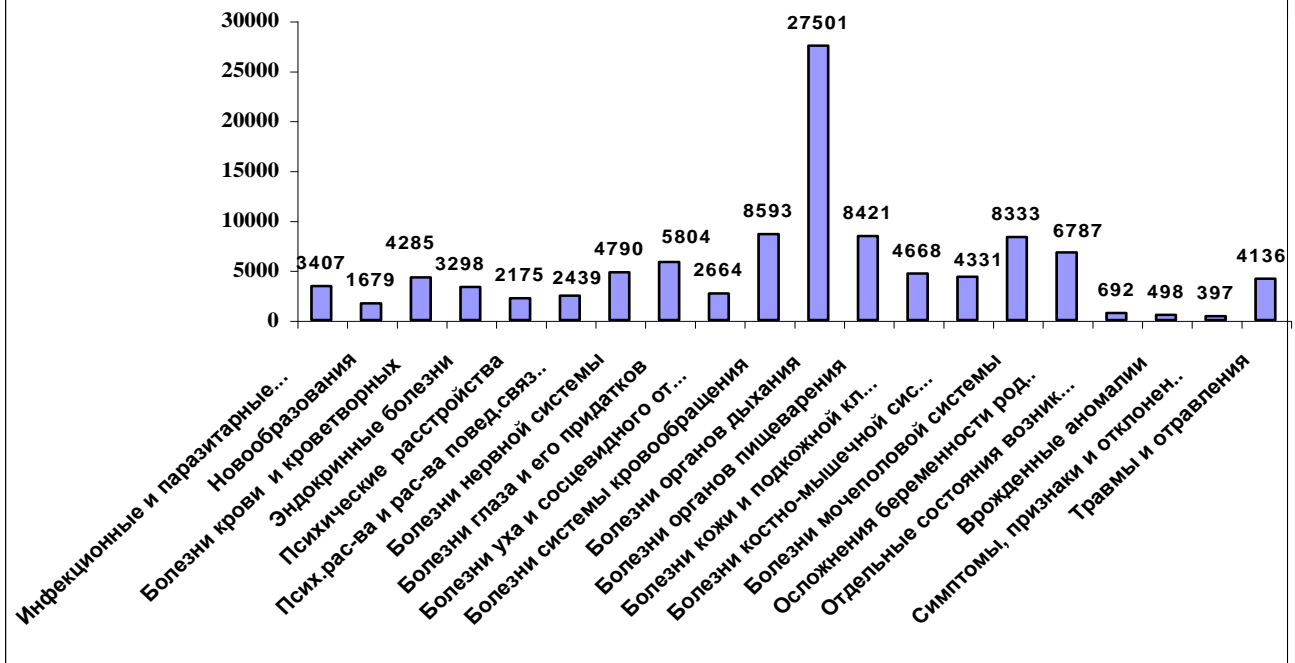
**ОБЩАЯ ЗАБОЛЕВАЕМОСТЬ НАСЕЛЕНИЯ РЕСПУБЛИКИ КАЗАХСТАН ПО КЛАССАМ БОЛЕЗНЕЙ,  
ЗАРЕГИСТРИРОВАННЫХ В ЛЕЧЕБНО - ПРОФИЛАКТИЧЕСКИХ ОРГАНИЗАЦИЯХ**

Все ведомства

	в т.ч. ВЗРОСЛЫЕ			
	абсолютные числа		на 100 000 человек соответствующего населения	
	2004	2005	2004	2005
ВСЕГО в том числе:	9371889	9504630	90737.3	90448.8
Инфекционные и паразитарные болезни	315687	325136	3056.4	3094.1
Новообразования	240584	246678	2329.3	2347.5
Болезни крови, кроветворных органов и отдельные нарушения, вовлекающие иммунный механизм	311357	316553	3014.5	3012.4
Эндокринные болезни, расстройства питания и нарушения обмена веществ	340990	346576	3301.4	3298.1
Психические расстройства и расстройства поведения	250075	247794	2421.2	2358.1
Психические расстройства и расстройства поведения, связанные с употреблением психоактивных веществ	340454	346819	3296.2	3300.4
Болезни нервной системы	456205	456662	4416.9	4345.7
Болезни глаза и его придатков	593561	591942	5746.8	5633.1
Болезни уха и сосцевидного отростка	234233	231708	2267.8	2205.0
Болезни системы кровообращения	1200158	1233145	11619.8	11735.0
Болезни органов дыхания	1543527	1582511	14944.2	15059.6
Болезни органов пищеварения	808068	805091	7823.6	7661.5
Болезни кожи и подкожной клетчатки	410901	410625	3978.3	3907.6
Болезни костно-мышечной системы и соединительной ткани	514653	519780	4982.8	4946.4
Болезни мочеполовой системы	1056584	1058929	10229.7	10077.1
Осложнения беременности, родов и послеродового периода *)	270675	291525	6341.7	6761.7
Врожденные аномалии ( пороки развития ), деформации и хромосомные нарушения	19805	18871	191.8	179.6
Симптомы, признаки и отклонения от нормы, выявленные при клинических и лабораторных исследованиях, не классифицированные в других рубриках	16154	18939	156.4	180.2
Травмы и отравления и некоторые другие последствия воздействия внешних причин	434179	442484	4203.7	4210.8

Примечание:\*) Расчет на женщин фертильного возраста

Таблица 9  
(продолжение)

ОБЩАЯ ЗАБОЛЕВАЕМОСТЬ НАСЕЛЕНИЯ РЕСПУБЛИКИ КАЗАХСТАН ПО КЛАССАМ БОЛЕЗНЕЙ,  
ЗАРЕГИСТРИРОВАННЫХ В ЛЕЧЕБНО-ПРОФИЛАКТИЧЕСКИХ ОРГАНИЗАЦИЯХ

Все ведомства

	в т.ч. ПОДРОСТКИ			
	абсолютные числа		на 100 000 человек соответствующего населения	
	2004	2005	2004	2005
ВСЕГО в том числе:	1124254	1060668	116732.8	111861.2
Инфекционные и паразитарные болезни	27378	24475	2842.7	2581.2
Новообразования	1750	1809	181.7	190.8
Болезни крови, кроветворных органов и отдельные нарушения, вовлекающие иммунный механизм	49662	50117	5156.5	5285.5
Эндокринные болезни, расстройства питания и нарушения обмена веществ	46176	46746	4794.5	4930.0
Психические расстройства и расстройства поведения	25687	25003	2667.1	2636.9
Психические расстройства и расстройства поведения, связанные с употреблением психоактивных веществ	16893	19093	1754.0	2013.6
Болезни нервной системы	69614	64528	7228.1	6805.3
Болезни глаза и его придатков	88411	89998	9179.8	9491.5
Болезни уха и сосцевидного отростка	35545	34261	3690.7	3613.3
Болезни системы кровообращения	31836	27895	3305.6	2941.9
Болезни органов дыхания	342010	313113	35511.4	33021.8
Болезни органов пищеварения	105777	104750	10983.0	11047.3
Болезни кожи и подкожной клетчатки	77659	63342	8063.4	6680.2
Болезни костно-мышечной системы и соединительной ткани	63249	58983	6567.2	6220.5
Болезни мочеполовой системы	75269	70907	7815.3	7478.1
Врожденные аномалии ( пороки развития ), деформации и хромосомные нарушения	10222	8973	1061.4	946.3
Симптомы, признаки и отклонения от нормы, выявленные при клинических и лабораторных исследованиях, не классифицированные в других рубриках	6571	6881	682.3	725.7
Травмы и отравления и некоторые другие последствия воздействия внешних причин	47416	46810	4923.3	4936.7

Таблица 9  
(продолжение)

**ОБЩАЯ ЗАБОЛЕВАЕМОСТЬ НАСЕЛЕНИЯ РЕСПУБЛИКИ КАЗАХСТАН ПО КЛАССАМ БОЛЕЗНЕЙ,  
ЗАРЕГИСТРИРОВАННЫХ В ЛЕЧЕБНО - ПРОФИЛАКТИЧЕСКИХ ОРГАНИЗАЦИЯХ**

Все ведомства

	в т.ч. ДЕТИ			
	абсолютные числа		на 100 000 человек соответствующего населения	
	2004	2005	2004	2005
ВСЕГО в том числе:	4460669	4606428	119878.2	124818.5
Инфекционные и паразитарные болезни	184615	166453	4961.4	4510.3
Новообразования	5232	5888	140.6	159.5
Болезни крови, кроветворных органов и отдельные нарушения, вовлекающие иммунный механизм	252527	282418	6786.5	7652.6
Эндокринные болезни, расстройства питания и нарушения обмена веществ	99136	106236	2664.2	2878.6
Психические расстройства и расстройства поведения	59143	56658	1589.4	1535.2
Психические расстройства и расстройства поведения, связанные с употреблением психоактивных веществ	3046	3525	81.9	95.5
Болезни нервной системы	196463	204298	5279.8	5535.8
Болезни глаза и его придатков	207541	197180	5577.6	5342.9
Болезни уха и сосцевидного отростка	133661	137575	3592.1	3727.8
Болезни системы кровообращения	44708	40563	1201.5	1099.1
Болезни органов дыхания	2167807	2270024	58258.7	61509.9
Болезни органов пищеварения	351405	365710	9443.8	9909.5
Болезни кожи и подкожной клетчатки	233697	233173	6280.5	6318.2
Болезни костно-мышечной системы и соединительной ткани	77317	77192	2077.9	2091.6
Болезни мочеполовой системы	131789	132342	3541.8	3586.0
Отдельные состояния, возникающие в перинатальном периоде	103715	104860	2787.3	2841.4
Врожденные аномалии ( пороки развития ), деформации и хромосомные нарушения	45471	47668	1222.0	1291.6
Симптомы, признаки и отклонения от нормы, выявленные при клинических и лабораторных исследованиях, не классифицированные в других рубриках	26850	34256	721.6	928.2
Травмы и отравления и некоторые другие последствия воздействия внешних причин	133809	137261	3596.1	3719.3



Таблица 10

**ЗАБОЛЕВАЕМОСТЬ ВСЕГО НАСЕЛЕНИЯ РЕСПУБЛИКИ КАЗАХСТАН**  
(число заболеваний, зарегистрированных впервые в жизни, на 100 000 человек соответствующего населения)

Все ведомства

Наименование областей	ВСЕ БОЛЕЗНИ							
	Всего		Взрослые		Подростки		Дети	
	2004	2005	2004	2005	2004	2005	2004	2005
Респ.Казахстан	57334.8	57865.2	43127.1	43488.8	72582.6	67621.0	92825.4	96293.7
Акмолинская	45882.5	51165.2	33110.2	38956.8	64733.2	63644.3	79266.8	86087.7
Актюбинская	62403.1	60100.4	52600.8	51037.7	57122.6	54984.9	89445.1	85921.0
Алматинская	63949.1	67023.7	49623.8	52379.1	85878.7	70648.6	95290.9	105434.4
Атырауская	32494.8	33496.3	24892.3	26137.0	30682.9	29380.7	49376.5	50903.5
В-Казахстанская	73500.0	71612.4	53227.1	52800.7	110466.4	101847.2	134774.4	132177.6
Жамбылская	45514.1	49205.1	35514.0	38954.9	46482.9	48064.8	67991.5	73204.6
З-Казахстанская	52193.6	50086.5	37266.1	35104.2	50538.5	46747.5	96546.0	96656.9
Карагандинская	57696.6	57213.7	43287.3	42979.6	72674.9	70187.1	102223.5	103235.3
Кызылординская	68310.9	69788.2	59175.9	57514.2	73511.7	79491.8	84427.9	91388.6
Костанайская	47262.0	47394.6	34446.0	34846.8	75814.4	67069.2	84422.1	88246.1
Мангыстауская	80192.6	75720.5	69705.2	64756.2	71557.0	60838.2	103682.0	101833.0
Павлодарская	57349.9	63237.3	36152.4	40013.8	88597.1	97467.1	123695.2	139231.0
С-Казахстанская	43027.9	43437.2	30972.3	31720.4	69654.8	62248.8	77739.1	80867.1
Ю-Казахстанская	42956.3	43891.4	35813.6	35288.0	42901.6	35187.3	55643.6	61261.1
г.Астана	54172.3	54773.9	36466.1	37494.5	102592.2	119884.1	121075.5	116990.6
г.Алматы (вкл.Респ.орг.)	85707.3	81061.3	55929.3	52253.6	129839.0	120785.6	196023.4	189674.0

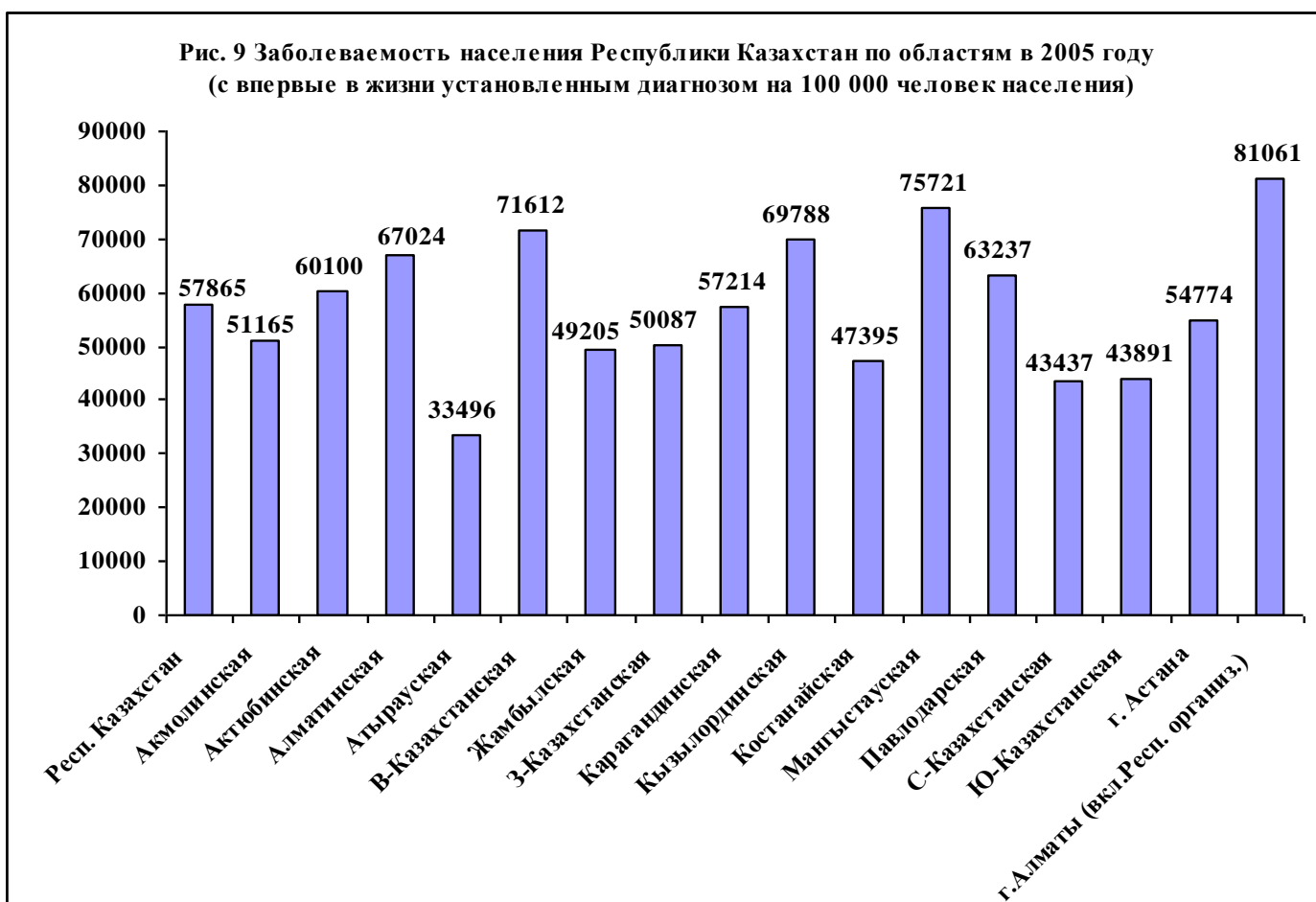
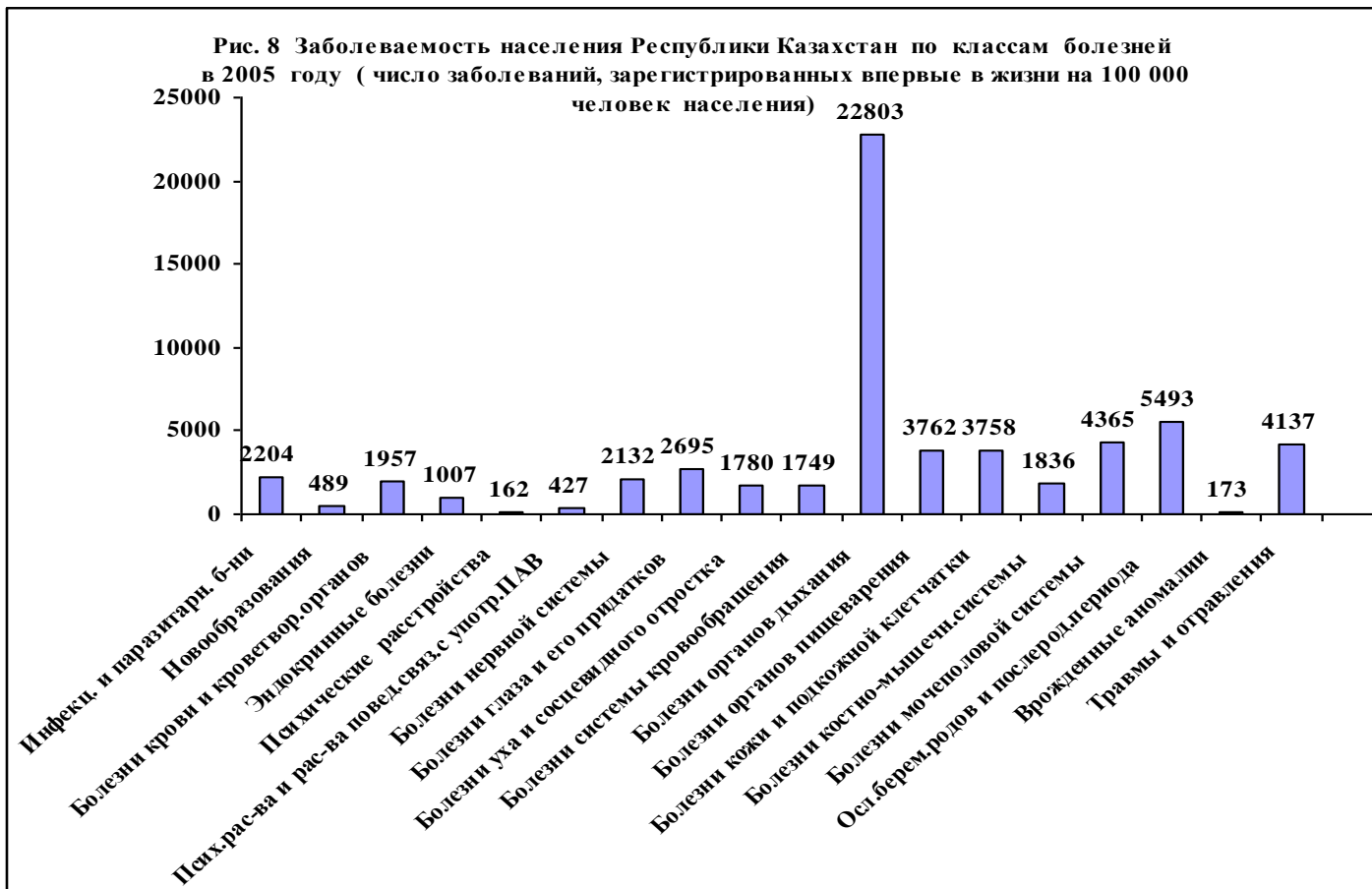
Таблица 10  
(продолжение)

**ЗАБОЛЕВАЕМОСТЬ ВСЕГО НАСЕЛЕНИЯ РЕСПУБЛИКИ КАЗАХСТАН**  
(число заболеваний, зарегистрированных впервые в жизни, на 100 000 человек соответствующего населения)

Все ведомства

Наименование областей	Инфекционные и паразитарные болезни							
	Всего		Взрослые		Подростки		Дети	
	2004	2005	2004	2005	2004	2005	2004	2005
Респ.Казахстан	2336.8	2204.0	1702.2	1653.3	1945.7	1774.3	4199.6	3882.5
Акмолинская	2419.4	2420.9	1717.9	1760.0	2027.7	1498.0	4671.7	4780.6
Актюбинская	2307.2	2295.1	1567.2	1626.9	2363.4	2246.2	4227.1	4110.4
Алматинская	1120.6	1082.9	560.9	696.5	1007.2	888.7	2607.8	2174.3
Атырауская	1786.7	1467.6	1392.6	964.4	762.2	981.9	2887.6	2708.2
В-Казахстанская	2668.0	2594.4	1916.4	1963.0	2523.5	2803.2	5395.1	4869.7
Жамбылская	1870.9	1369.1	1309.1	873.9	1748.9	1234.9	3176.1	2547.0
З-Казахстанская	2320.8	1782.1	1672.7	1308.0	1014.9	750.0	4593.4	3516.7
Карагандинская	2404.9	2442.1	1405.6	1596.1	2253.7	2867.3	5832.3	5275.1
Кызылординская	3009.8	3038.0	2229.8	2388.8	2425.2	2197.7	4610.3	4475.2
Костанайская	3352.9	2177.5	2134.6	1796.4	4021.0	2149.4	7512.9	3609.7
Мангыстауская	2928.0	3669.4	1912.8	1769.6	1687.8	1045.6	5290.3	8203.8
Павлодарская	3320.6	3728.3	2592.2	2867.1	3738.4	3089.9	5805.1	7135.5
С-Казахстанская	2239.4	2111.4	1634.8	1608.7	1626.2	1354.7	4573.2	4193.7
Ю-Казахстанская	1277.4	1324.7	1106.9	1026.2	735.1	767.5	1693.6	1980.5
г.Астана	2806.7	3147.8	2092.0	2487.1	1995.2	3763.3	6121.9	5931.2
г.Алматы (вкл.Респ.орг.)	3911.2	3390.2	3134.6	2729.2	3181.5	2869.6	7281.7	6247.7

Таблица 10  
(продолжение)

**ЗАБОЛЕВАЕМОСТЬ ВСЕГО НАСЕЛЕНИЯ РЕСПУБЛИКИ КАЗАХСТАН**  
(число заболеваний, зарегистрированных впервые в жизни,  
на 100 000 человек соответствующего населения)

Все ведомства

Наименование областей	Новообразования							
	Всего		Взрослые		Подростки		Дети	
	2004	2005	2004	2005	2004	2005	2004	2005
Респ.Казахстан	488.1	489.4	670.8	668.6	102.3	94.6	80.7	80.9
Акмолинская	403.2	514.5	547.1	645.9	140.3	117.9	41.8	215.9
Актюбинская	225.9	211.0	310.8	291.7	49.5	8.6	51.2	47.7
Алматинская	417.8	499.0	583.0	705.0	113.1	133.4	70.6	43.4
Атырауская	160.7	172.1	226.1	234.9	24.4	12.1	52.5	71.3
В-Казахстанская	1142.4	1164.6	1509.8	1525.6	192.4	192.1	116.3	120.5
Жамбылская	185.1	214.3	263.1	306.5	16.3	16.6	48.3	47.8
З-Казахстанская	551.3	362.5	753.1	471.4	114.1	186.9	80.9	80.4
Карагандинская	491.2	452.6	649.2	601.5	107.1	73.3	65.6	40.5
Кызылординская	344.7	326.8	533.1	499.9	67.8	84.7	49.4	45.1
Костанайская	588.0	633.8	751.5	823.5	141.9	140.3	139.1	76.3
Мангыстауская	341.6	354.3	466.2	449.3	59.1	87.1	146.5	213.6
Павлодарская	623.2	612.5	787.5	769.2	145.6	125.0	182.4	178.9
С-Казахстанская	633.6	612.2	836.8	802.5	114.3	98.5	70.3	67.6
Ю-Казахстанская	252.4	240.1	405.5	387.0	49.8	21.0	23.0	19.9
г.Астана	548.6	564.0	686.7	708.2	34.0	48.3	57.2	38.6
г.Алматы (вкл.Респ.орг.)	607.2	565.0	717.0	666.1	202.1	178.4	264.2	246.8

Таблица 10  
(продолжение)

**ЗАБОЛЕВАЕМОСТЬ ВСЕГО НАСЕЛЕНИЯ РЕСПУБЛИКИ КАЗАХСТАН**  
(число заболеваний, зарегистрированных впервые в жизни,  
на 100 000 человек соответствующего населения)

Все ведомства

Наименование областей	Болезни крови, кроветворных органов и отдельные нарушения, вовлекающие иммунный механизм								из них анемия у детей	
	Всего		Взрослые		Подростки		Дети		2004	2005
	2004	2005	2004	2005	2004	2005	2004	2005		
Респ.Казахстан	1819.3	1956.8	1225.3	1250.7	2739.2	2729.7	3230.0	3769.1	3061.3	3645.3
Акмолинская	801.7	1051.8	369.5	586.6	1946.6	2105.7	1782.5	2212.9	1690.3	2183.1
Актюбинская	3189.6	3092.0	2313.4	2226.6	3440.9	3287.3	5413.5	5373.6	5224.8	5201.1
Алматинская	2372.4	2607.1	1637.4	1883.0	4673.3	3161.9	3662.0	4404.9	3247.6	4022.6
Атырауская	1961.1	2380.2	1356.0	1979.3	2951.2	3181.3	3029.6	3076.5	2853.6	2843.4
В-Казахстанская	1515.7	1453.0	893.7	840.6	2497.8	2394.7	3441.5	3437.5	3366.5	3302.7
Жамбылская	1425.7	1642.7	1217.5	1201.4	1273.4	1337.4	1935.0	2736.6	1856.2	2703.1
З-Казахстанская	2325.1	2241.5	1143.3	1166.4	4444.2	4906.6	5204.3	4764.4	5063.5	4508.9
Карагандинская	991.7	1114.2	525.3	532.3	1008.6	1051.8	2566.3	3163.7	2515.8	3094.2
Кызылординская	5377.3	5420.1	4349.6	4101.5	6845.8	6938.8	6998.0	7637.0	6171.2	7590.9
Костанайская	658.9	707.8	391.0	335.7	821.4	949.0	1569.3	2023.9	1458.1	1887.5
Мангыстауская	3747.0	3950.3	3452.8	3134.1	4426.2	5551.9	4204.6	5307.9	3784.3	5298.0
Павлодарская	1026.2	1456.7	541.0	720.1	1970.5	2024.1	2473.3	4027.1	2445.0	3996.6
С-Казахстанская	860.8	1017.3	342.8	329.9	1707.1	1337.4	2442.8	3452.0	2421.7	3435.4
Ю-Казахстанская	2441.6	2704.0	2096.7	2077.6	3190.8	3613.6	2896.5	3647.6	2810.8	3582.9
г.Астана	1254.5	1108.5	898.7	639.7	2568.0	4251.2	2523.2	2499.5	2426.1	2216.9
г.Алматы (вкл.Респ.орг.)	894.6	914.2	412.9	405.0	804.8	739.3	2889.9	3057.8	2889.9	2982.5



Таблица 10  
(продолжение)

**ЗАБОЛЕВАЕМОСТЬ ВСЕГО НАСЕЛЕНИЯ РЕСПУБЛИКИ КАЗАХСТАН**  
(число заболеваний, зарегистрированных впервые в жизни,  
на 100 000 человек соответствующего населения)

Все ведомства

Наименование областей	из них: железodefицитная анемия							
	Всего		Взрослые		Подростки		Дети	
	2004	2005	2004	2005	2004	2005	2004	2005
Респ.Казахстан	1388.5	1532.7	970.2	952.1	1944.1	2135.0	2406.0	3031.0
Акмолинская	710.3	872.9	328.8	444.0	1642.3	1229.7	1599.2	2124.0
Актюбинская	2916.8	2757.3	2050.8	1858.0	2808.6	2766.7	5209.9	5180.1
Алматинская	1542.0	1702.1	1177.7	1218.1	2455.2	2210.7	2242.7	2866.6
Атырауская	1384.2	1191.1	934.0	647.8	2603.7	2589.1	2062.1	2057.9
В-Казахстанская	1389.0	1336.5	853.0	811.0	2191.3	2303.2	3061.9	2992.0
Жамбылская	1361.4	1603.3	1159.5	1163.8	1211.0	1263.6	1855.9	2701.0
З-Казахстанская	2186.2	2074.2	1112.7	1076.7	3962.8	4505.1	4843.1	4427.1
Карагандинская	919.1	1059.7	450.6	493.1	926.1	982.3	2503.5	3059.8
Кызылординская	3644.0	4304.7	3391.4	3166.5	3700.9	5369.4	4108.5	6271.9
Костанайская	390.9	558.6	146.6	202.2	648.0	728.6	1187.4	1838.0
Мангыстауская	3113.6	3822.6	3341.4	2987.1	3789.0	5278.0	2496.8	5252.2
Павлодарская	928.7	1340.3	483.0	648.5	1755.3	1837.7	2270.6	3765.6
С-Казахстанская	829.1	963.7	332.4	288.4	1419.1	1236.5	2413.8	3368.6
Ю-Казахстанская	1317.0	1618.1	1245.8	1348.7	1745.6	2048.5	1353.4	2015.7
г.Астана	1206.6	855.9	868.7	390.7	2427.2	4251.2	2417.5	2176.2
г.Алматы (вкл.Респ.орг.)	793.2	792.2	384.0	375.4	779.1	696.4	2472.2	2534.8

Таблица 10  
(продолжение)

**ЗАБОЛЕВАЕМОСТЬ ВСЕГО НАСЕЛЕНИЯ РЕСПУБЛИКИ КАЗАХСТАН**  
(число заболеваний, зарегистрированных впервые в жизни,  
на 100 000 человек соответствующего населения)

Все ведомства

Наименование областей	Болезни эндокринной системы, расстройства питания и нарушения обмена веществ							
	Всего		Взрослые		Подростки		Дети	
	2004	2005	2004	2005	2004	2005	2004	2005
Респ.Казахстан	1020.4	1006.9	760.1	725.6	2277.8	2133.8	1417.4	1518.4
Акмолинская	630.2	875.4	541.2	739.1	1798.4	2695.1	558.6	772.2
Актюбинская	1394.0	1354.5	1077.0	1058.2	2918.3	2714.9	1815.4	1787.9
Алматинская	697.4	810.9	486.0	594.6	2001.8	2349.6	894.4	977.9
Атырауская	991.1	809.2	723.0	613.8	2881.1	2824.8	1112.4	749.1
В-Казахстанская	1512.0	1319.6	1252.9	1061.6	3126.4	2390.1	1951.6	1952.6
Жамбылская	779.2	861.2	631.9	724.6	1138.2	1094.9	1028.0	1122.2
З-Казахстанская	759.3	529.9	332.5	203.6	1141.4	899.0	1906.6	1419.9
Карагандинская	731.5	730.3	572.7	565.0	1113.3	989.9	1160.7	1233.9
Кызылординская	1231.1	1204.4	540.6	569.6	2750.0	1889.4	2203.8	2281.6
Костанайская	732.9	711.2	546.1	586.9	2485.1	1555.6	864.7	917.0
Мангыстауская	1992.4	1729.2	1750.8	1162.9	6029.5	4634.9	1608.3	2282.8
Павлодарская	1002.7	1055.8	806.5	808.6	2021.1	2684.2	1389.1	1474.3
С-Казахстанская	527.4	533.8	448.9	388.8	1481.0	1472.9	515.9	781.5
Ю-Казахстанская	773.2	783.8	550.9	507.6	1480.7	1094.3	1019.7	1218.7
г.Астана	1177.7	1280.8	614.1	805.8	4601.9	6425.1	2888.9	2266.9
г.Алматы (вкл.Респ.орг.)	2042.7	1923.3	1476.1	1216.9	4755.1	4516.3	3650.5	4173.3

Таблица 10  
(продолжение)

**ЗАБОЛЕВАЕМОСТЬ ВСЕГО НАСЕЛЕНИЯ РЕСПУБЛИКИ КАЗАХСТАН**  
(число заболеваний, зарегистрированных впервые в жизни,  
на 100 000 человек соответствующего населения)

Все ведомства

Наименование областей	из них: сахарный диабет							
	Всего		Взрослые		Подростки		Дети	
	2004	2005	2004	2005	2004	2005	2004	2005
Респ.Казахстан	106.3	116.2	151.5	164.3	9.8	13.0	5.6	5.8
Акмолинская	110.1	111.7	156.7	154.0	0.0	6.1	0.6	8.9
Актюбинская	112.7	102.0	164.1	145.6	12.9	15.1	5.2	7.6
Алматинская	92.3	106.3	133.5	154.1	11.8	11.0	7.1	3.5
Атырауская	72.3	64.1	113.2	88.6	0.0	84.6	1.5	4.5
В-Казахстанская	127.4	141.9	170.5	188.5	9.0	10.4	8.7	9.1
Жамбылская	90.3	89.9	137.7	137.0	5.9	4.5	2.8	1.1
З-Казахстанская	61.8	49.8	85.6	67.5	9.9	10.1	6.3	7.1
Карагандинская	123.0	141.1	166.5	188.2	8.6	17.7	8.1	11.5
Кызылординская	49.7	52.7	80.7	83.8	7.0	7.1	0.5	2.6
Костанайская	151.3	147.0	204.6	196.9	3.5	7.3	5.4	3.3
Мангыстауская	100.1	101.6	156.6	154.3	12.7	24.9	2.8	8.1
Павлодарская	130.3	144.7	175.1	193.9	10.6	2.2	6.6	5.4
С-Казахстанская	144.8	150.6	195.5	201.4	9.5	4.9	5.8	8.3
Ю-Казахстанская	69.9	117.8	114.1	194.3	11.2	7.2	3.9	2.5
г.Астана	101.4	99.7	127.2	125.0	24.3	19.3	5.4	5.2
г.Алматы (вкл.Респ.орг.)	151.3	138.9	192.5	176.6	22.3	20.6	16.6	14.0

Таблица 10  
(продолжение)

**ЗАБОЛЕВАЕМОСТЬ ВСЕГО НАСЕЛЕНИЯ РЕСПУБЛИКИ КАЗАХСТАН**  
(число заболеваний, зарегистрированных впервые в жизни,  
на 100 000 человек соответствующего населения)

Все ведомства

Наименование областей	Психические расстройства и расстройства поведения							
	Всего		Взрослые		Подростки		Дети	
	2004	2005	2004	2005	2004	2005	2004	2005
Респ.Казахстан	175.2	161.7	131.9	125.2	332.6	264.2	254.7	239.3
Акмолинская	169.9	135.4	142.0	123.4	452.6	270.3	171.7	133.6
Актюбинская	78.4	94.2	75.2	91.8	86.0	71.3	84.5	106.9
Алматинская	75.0	56.2	53.6	50.7	108.6	67.2	121.6	68.2
Атырауская	92.8	74.8	27.0	42.7	161.6	126.9	218.2	133.6
В-Казахстанская	207.2	205.5	179.1	179.1	228.2	165.5	301.3	315.2
Жамбылская	148.8	143.0	154.0	153.9	162.0	129.5	133.8	120.8
З-Казахстанская	240.4	211.5	213.7	159.6	230.8	272.7	321.5	352.3
Карагандинская	212.1	229.0	117.6	131.5	202.0	226.3	534.7	570.2
Кызылординская	188.6	199.8	175.9	195.3	336.5	287.1	180.3	189.5
Костанайская	441.1	375.1	362.2	292.3	1068.3	992.7	531.7	495.6
Мангыстауская	114.1	116.3	103.8	114.8	181.4	149.4	120.7	112.2
Павлодарская	232.7	191.8	104.5	84.2	358.7	324.6	653.7	552.2
С-Казахстанская	193.3	169.6	131.8	144.5	585.7	408.9	292.0	189.2
Ю-Казахстанская	113.5	93.5	100.1	77.2	211.2	116.6	116.9	118.0
г.Астана	179.3	186.9	141.2	154.5	276.7	289.9	324.7	307.6
г.Алматы (вкл.Респ.орг.)	179.5	178.0	63.5	75.4	1025.7	777.0	432.2	448.1

Таблица 10  
(продолжение)

**ЗАБОЛЕВАЕМОСТЬ ВСЕГО НАСЕЛЕНИЯ РЕСПУБЛИКИ КАЗАХСТАН**  
(число заболеваний, зарегистрированных впервые в жизни,  
на 100 000 человек соответствующего населения)

Все ведомства

Наименование областей	Психические расстройства и расстройства поведения, связанные с употреблением психоактивных веществ							
	Всего		Взрослые		Подростки		Дети	
	2004	2005	2004	2005	2004	2005	2004	2005
Респ.Казахстан	404.5	426.7	518.8	528.6	605.0	815.9	35.4	36.4
Акмолинская	484.6	490.2	636.2	642.8	363.6	449.2	58.0	19.7
Актюбинская	243.2	201.6	330.8	285.7	286.0	108.0	2.9	0.0
Алматинская	139.5	137.3	176.6	159.0	289.6	420.4	2.2	2.5
Атырауская	735.9	610.2	1121.4	922.4	231.7	220.5	24.4	10.4
В-Казахстанская	555.1	611.9	684.9	747.7	788.6	869.2	21.5	31.4
Жамбылская	147.1	135.6	219.8	203.4	69.8	25.6	0.4	4.6
З-Казахстанская	303.5	312.0	366.2	378.8	630.3	596.0	27.2	28.5
Карагандинская	379.9	546.0	440.1	570.3	614.5	1595.5	109.1	164.0
Кызылординская	273.2	352.3	372.8	484.0	525.7	720.0	30.1	17.9
Костанайская	302.8	321.7	347.8	354.7	672.5	792.4	28.5	54.6
Мангыстауская	263.7	256.7	381.7	373.2	270.0	228.2	19.4	19.8
Павлодарская	769.0	829.7	654.3	643.4	3968.4	5219.3	182.4	168.0
С-Казахстанская	302.2	386.2	346.7	454.5	633.3	751.2	43.5	23.3
Ю-Казахстанская	161.5	113.0	263.5	179.9	28.2	50.4	8.5	5.2
г.Астана	315.8	380.8	324.4	426.4	1257.3	990.3	69.0	48.0
г.Алматы (вкл.Респ.орг.)	1276.4	1294.5	1599.1	1574.7	833.9	1554.0	71.4	73.5

Таблица 10  
(продолжение)

**ЗАБОЛЕВАЕМОСТЬ ВСЕГО НАСЕЛЕНИЯ РЕСПУБЛИКИ КАЗАХСТАН**  
(число заболеваний, зарегистрированных впервые в жизни,  
на 100 000 человек соответствующего населения)

Все ведомства

Наименование областей	Болезни нервной системы								из них ДЦП (дети)	
	Всего		Взрослые		Подростки		Дети			
	2004	2005	2004	2005	2004	2005	2004	2005	2004	2005
Респ.Казахстан	2180.0	2131.9	2000.1	1905.2	2844.2	2550.1	2507.3	2669.8	42.2	50.4
Акмолинская	1854.2	1989.6	1646.1	1614.7	1895.3	2735.8	2476.2	2955.3	18.6	44.1
Актюбинская	2620.7	2502.1	2536.2	2418.4	2561.3	2382.3	2857.4	2760.0	40.3	36.6
Алматинская	3086.9	3076.9	3302.9	3231.4	2972.9	3215.3	2555.6	2623.9	44.4	47.4
Атырауская	951.8	905.1	1067.4	853.7	1070.1	1057.4	673.1	982.2	52.5	66.1
В-Казахстанская	2415.1	2311.9	2120.4	2056.5	3206.9	2888.9	3229.7	3083.9	29.3	42.5
Жамбылская	1706.2	1695.6	1760.7	1630.1	1582.5	1640.1	1612.0	1860.3	40.5	56.3
З-Казахстанская	1385.6	1175.3	1373.3	1058.9	1431.8	1265.2	1408.7	1504.6	41.1	43.4
Карагандинская	1914.6	1903.8	1541.7	1503.0	2532.0	2347.7	3001.4	3177.7	26.7	43.7
Кызылординская	3182.2	3207.0	3536.0	3325.5	2338.8	3007.1	2697.9	3021.5	31.6	28.7
Костанайская	1132.1	1152.4	716.1	744.2	2190.9	1588.3	2298.1	2544.0	25.2	43.4
Мангыстауская	2769.8	2819.9	3292.2	3336.2	2046.4	1427.4	1851.6	2043.1	28.6	62.8
Павлодарская	1955.3	2051.0	1106.6	1183.8	3504.2	4057.0	4518.8	4664.0	66.5	50.1
С-Казахстанская	1431.9	1243.8	1244.2	1143.9	3859.5	2871.9	1359.4	1115.6	19.6	25.5
Ю-Казахстанская	2040.4	1963.0	2201.5	1990.4	3087.9	1328.8	1534.9	2045.5	66.4	72.9
г.Астана	1643.2	1836.6	1475.4	1472.0	2621.4	5748.8	2161.8	2601.7	25.9	20.9
г.Алматы (вкл.Респ.орг.)	3374.4	3056.2	2409.2	2240.4	6460.6	5512.9	6515.3	5792.6	47.2	49.9

Таблица 10  
(продолжение)

**ЗАБОЛЕВАЕМОСТЬ ВСЕГО НАСЕЛЕНИЯ РЕСПУБЛИКИ КАЗАХСТАН**  
(число заболеваний, зарегистрированных впервые в жизни,  
на 100 000 человек соответствующего населения)

Наименование областей	Болезни глаза и его придаточного аппарата								Все ведомства из них глаукома у взрослых	
	Всего		Взрослые		Подростки		Дети		2004	2005
	2004	2005	2004	2005	2004	2005	2004	2005		
Респ.Казахстан	2726.9	2694.7	2389.7	2393.8	4096.7	3816.8	3308.3	3263.4	58.8	53.3
Акмолинская	2523.7	2887.4	2171.1	2645.3	4041.5	4687.0	3152.6	3124.6	59.6	45.9
Актюбинская	4194.9	3948.9	3708.4	3508.6	4382.8	3736.5	5416.9	5193.5	92.4	78.0
Алматинская	2710.6	2648.0	2271.7	2316.9	3594.6	3114.1	3613.2	3413.1	55.7	45.5
Атырауская	1439.4	1664.0	1093.7	1158.3	2213.4	2483.4	1999.3	2589.5	51.3	44.3
В-Казахстанская	3229.3	2951.5	2819.2	2519.2	5156.6	4945.6	4114.3	3952.3	48.1	43.5
Жамбылская	1849.5	2252.8	1387.4	1449.4	2585.4	4534.6	2723.1	3572.7	49.7	44.0
З-Казахстанская	2794.8	2572.7	2229.4	2052.6	3749.4	3164.1	4189.0	3990.0	73.3	45.6
Карагандинская	3118.5	3267.7	2920.2	3106.4	3692.1	3610.6	3626.3	3733.5	45.6	51.9
Кызылординская	3600.0	3664.1	3723.2	3969.3	5467.3	4835.3	2960.3	2819.8	85.5	74.7
Костанайская	2971.1	2849.1	2680.3	2655.9	3926.4	3983.6	3720.2	3223.8	57.0	66.0
Мангыстауская	6352.0	5774.0	6774.5	6294.9	6730.0	4759.3	5399.1	4905.8	45.6	43.4
Павлодарская	2964.8	2952.3	2043.8	2046.2	5723.6	5206.1	5410.1	5633.5	68.8	66.0
С-Казахстанская	2040.9	2102.0	1728.2	2050.5	3378.6	3049.3	2744.2	2003.0	71.6	65.8
Ю-Казахстанская	1243.1	1343.7	1241.4	1359.8	2446.6	1928.0	994.0	1193.1	63.8	54.6
г.Астана	3197.5	2885.7	2635.8	2428.5	10402.9	6473.4	4060.4	4129.3	51.4	51.0
г.Алматы (вкл.Респ.орг.)	3207.7	2824.2	2376.5	2153.9	6219.2	5608.9	5819.9	4876.6	50.7	49.3

Таблица 10  
(продолжение)

**ЗАБОЛЕВАЕМОСТЬ ВСЕГО НАСЕЛЕНИЯ РЕСПУБЛИКИ КАЗАХСТАН**  
(число заболеваний, зарегистрированных впервые в жизни,  
на 100 000 человек соответствующего населения)

Наименование областей	Болезни уха и сосцевидного отростка								Все ведомства	
	Всего		Взрослые		Подростки		Дети		2004	2005
	2004	2005	2004	2005	2004	2005	2004	2005		
Респ.Казахстан	1772.2	1779.5	1389.5	1361.9	2160.1	2121.1	2734.0	2880.9		
Акмолинская	1408.5	1674.0	1307.3	1428.5	1695.7	1776.4	1632.8	2419.8		
Актюбинская	2990.5	2876.5	2434.8	2383.9	2182.8	2084.2	4659.6	4418.4		
Алматинская	1928.1	2153.9	1518.6	1623.3	2615.4	2385.5	2807.8	3518.7		
Атырауская	1272.4	1151.1	846.4	814.1	1189.0	1036.3	2213.8	1930.2		
В-Казахстанская	2080.1	2046.8	1592.2	1516.8	2921.7	3523.2	3569.6	3565.0		
Жамбылская	1133.3	1184.8	800.1	821.9	1652.3	1662.7	1766.1	1912.0		
З-Казахстанская	1558.6	1508.1	1146.8	1145.8	1962.8	1643.9	2655.5	2573.0		
Карагандинская	1820.3	1934.7	1428.3	1477.0	1934.7	2059.4	3115.1	3497.1		
Кызылординская	2670.4	2366.8	2116.3	1929.2	3815.4	3510.6	3467.1	2963.1		
Костанайская	1550.9	1322.6	1103.3	946.5	2176.9	1703.1	2962.4	2610.8		
Мангыстауская	3815.9	3366.2	3608.5	3163.8	3181.4	1717.8	4381.6	4145.4		
Павлодарская	1505.5	1639.8	997.6	1090.9	1867.1	2478.1	3215.9	3426.8		
С-Казахстанская	1107.5	1205.3	796.0	845.3	1378.6	1327.6	2131.2	2494.0		
Ю-Казахстанская	1408.0	1380.4	1299.0	1199.0	1720.7	1489.9	1536.0	1685.8		
г.Астана	1422.8	1614.7	1201.9	1152.1	1169.9	3067.6	2447.7	3343.1		
г.Алматы (вкл.Респ.орг.)	1962.8	1876.8	1323.1	1245.6	2750.0	2554.0	4374.7	4305.9		

Таблица 10  
(продолжение)

**ЗАБОЛЕВАЕМОСТЬ ВСЕГО НАСЕЛЕНИЯ РЕСПУБЛИКИ КАЗАХСТАН**  
(число заболеваний, зарегистрированных впервые в жизни,  
на 100 000 человек соответствующего населения)

Все ведомства

Наименование областей	Болезни системы кровообращения							
	Всего		Взрослые		Подростки		Дети	
	2004	2005	2004	2005	2004	2005	2004	2005
Респ.Казахстан	1845.1	1749.1	2350.1	2255.7	1464.4	1228.5	541.9	440.4
Акмолинская	1590.4	1631.4	1920.6	1988.3	1664.0	1388.2	562.7	574.8
Актюбинская	2106.1	2093.8	2742.5	2715.9	1105.4	1192.2	709.6	658.3
Алматинская	2484.5	2576.1	3411.7	3584.1	1438.9	1198.7	354.7	236.1
Атырауская	1079.3	1305.0	1582.1	1912.7	579.3	498.5	113.2	149.2
В-Казахстанская	1868.6	1772.4	2283.3	2163.8	1214.8	1088.0	584.7	528.7
Жамбылская	1705.3	1726.6	2328.3	2437.7	1466.6	1069.3	347.5	235.9
З-Казахстанская	1685.6	1452.5	2068.6	1770.3	1665.0	1623.7	565.6	436.3
Карагандинская	1392.6	1502.8	1614.4	1809.8	1236.5	1012.6	685.6	569.8
Кызылординская	2473.9	2300.0	3694.4	3432.8	1862.2	1357.7	302.6	316.4
Костанайская	1260.5	1172.0	1464.9	1378.1	1786.3	1459.0	367.4	314.6
Мангыстауская	2585.0	2685.1	3628.2	3840.1	1278.5	676.4	721.7	708.3
Павлодарская	1326.2	1295.4	1408.0	1399.0	2103.4	1734.7	790.0	773.7
С-Казахстанская	1461.1	1237.3	1663.1	1466.3	1628.6	1071.4	692.8	444.4
Ю-Казахстанская	2284.8	1777.8	3514.9	2741.5	1141.0	966.6	341.4	203.9
г.Астана	1549.7	1391.9	1309.6	1270.7	3208.7	3343.0	2234.1	1505.7
г.Алматы (вкл.Респ.орг.)	1751.1	1654.7	1948.6	1851.8	1743.2	1572.9	944.7	863.0

Таблица 10  
(продолжение)

**ЗАБОЛЕВАЕМОСТЬ ВСЕГО НАСЕЛЕНИЯ РЕСПУБЛИКИ КАЗАХСТАН**  
(число заболеваний, зарегистрированных впервые в жизни,  
на 100 000 человек соответствующего населения)

Все ведомства

Наименование областей	из них: острая ревматическая лихорадка							
	Всего		Взрослые		Подростки		Дети	
	2004	2005	2004	2005	2004	2005	2004	2005
Респ.Казахстан	14.8	15.9	12.7	15.2	27.0	27.4	17.3	15.0
Акмолинская	5.2	3.1	5.0	0.9	9.9	8.1	4.6	8.4
Актюбинская	25.3	25.5	24.0	21.8	17.2	23.8	31.1	36.0
Алматинская	19.0	20.5	16.5	21.4	40.7	41.4	19.6	12.4
Атырауская	6.7	7.3	5.5	8.0	15.2	21.2	7.4	2.2
В-Казахстанская	9.5	8.6	7.8	5.8	12.3	16.2	14.5	16.7
Жамбылская	11.2	7.4	10.0	6.2	14.9	6.0	13.1	10.7
З-Казахстанская	18.3	20.2	11.9	17.5	37.2	2.5	32.1	33.5
Карагандинская	1.7	2.5	1.0	2.2	3.7	0.0	3.2	4.3
Кызылординская	19.7	9.9	27.3	13.0	18.7	14.1	5.6	3.1
Костанайская	3.2	4.4	3.3	4.3	5.3	7.3	2.2	3.9
Мангыстауская	11.5	31.2	15.2	47.7	0.0	0.0	6.5	3.6
Павлодарская	12.6	6.7	10.5	3.8	50.6	11.0	8.6	16.3
С-Казахстанская	5.1	3.2	1.4	2.0	7.1	2.5	17.4	7.5
Ю-Казахстанская	20.4	31.4	23.0	41.6	27.5	52.4	14.3	8.6
г.Астана	5.6	4.1	3.0	1.7	19.4	14.5	14.0	12.5
г.Алматы (вкл.Респ.орг.)	42.2	40.6	27.4	27.7	126.7	128.6	80.4	71.3

Таблица 10  
(продолжение)

**ЗАБОЛЕВАЕМОСТЬ ВСЕГО НАСЕЛЕНИЯ РЕСПУБЛИКИ КАЗАХСТАН**  
(число заболеваний, зарегистрированных впервые в жизни,  
на 100 000 человек соответствующего населения)

Все ведомства

Наименование областей	из них: хронические ревматические болезни сердца							
	Всего		Взрослые		Подростки		Дети	
	2004	2005	2004	2005	2004	2005	2004	2005
Респ.Казахстан	44.1	32.7	42.8	35.3	113.3	52.9	29.6	20.0
Акмолинская	22.3	17.9	19.0	16.0	41.5	38.6	26.7	17.9
Актюбинская	45.0	43.2	49.9	47.2	62.4	62.6	27.6	27.3
Алматинская	76.6	43.1	60.2	50.6	298.6	58.0	59.3	18.8
Атырауская	23.5	31.0	24.3	41.0	51.8	36.3	14.8	7.4
В-Казахстанская	19.4	21.0	16.7	17.5	40.3	16.2	22.9	35.2
Жамбылская	36.2	32.2	38.5	42.6	22.3	21.1	34.4	10.7
З-Казахстанская	93.2	70.9	87.5	62.4	134.0	108.6	98.3	86.1
Карагандинская	19.5	16.0	21.0	18.0	19.7	22.8	14.4	7.2
Кызылординская	59.5	42.6	82.0	54.9	37.4	94.1	21.9	7.7
Костанайская	15.7	11.1	19.9	12.7	10.5	12.8	2.2	4.5
Мангыстауская	29.2	14.9	38.0	20.2	59.1	12.5	4.6	4.5
Павлодарская	39.4	22.7	31.7	22.4	76.0	41.7	55.3	18.3
С-Казахстанская	16.3	11.4	14.1	8.4	40.5	9.9	16.7	23.3
Ю-Казахстанская	87.6	63.2	100.3	79.8	296.4	127.7	21.3	19.8
г.Астана	24.4	11.7	27.3	14.2	29.1	0.0	10.8	3.1
г.Алматы (вкл.Респ.орг.)	26.9	24.4	24.3	22.2	44.5	37.7	33.2	30.2

Таблица 10  
(продолжение)

**ЗАБОЛЕВАЕМОСТЬ ВСЕГО НАСЕЛЕНИЯ РЕСПУБЛИКИ КАЗАХСТАН**  
(число заболеваний, зарегистрированных впервые в жизни,  
на 100 000 человек соответствующего населения)

Все ведомства

Наименование областей	из них: болезни, характеризующиеся повышенным кровяным давлением					
	Всего		Взрослые		Подростки	
	2004	2005	2004	2005	2004	2005
Респ.Казахстан	548.7	482.9	779.5	683.7	115.1	115.6
Акмолинская	375.9	411.0	506.0	555.5	207.5	172.8
Актюбинская	647.3	597.3	956.7	874.0	25.8	21.6
Алматинская	739.7	800.3	1046.3	1141.1	56.1	345.9
Атырауская	504.1	539.0	754.1	825.4	295.7	117.8
В-Казахстанская	493.9	442.3	662.5	587.4	99.6	96.1
Жамбылская	525.1	542.5	798.8	821.7	78.8	82.8
З-Казахстанская	479.8	378.1	681.2	534.2	79.4	32.8
Карагандинская	232.3	237.4	314.9	320.4	46.8	39.2
Кызылординская	558.4	633.9	901.5	1019.9	140.2	87.1
Костанайская	311.4	308.0	414.8	405.5	108.6	103.8
Мангыстауская	533.9	908.7	843.9	1430.4	50.6	74.7
Павлодарская	329.4	340.3	420.9	437.7	221.5	221.5
С-Казахстанская	368.8	284.9	496.0	382.9	59.5	19.7
Ю-Казахстанская	1173.2	663.0	1946.4	1091.9	218.4	106.8
г.Астана	269.7	243.6	344.3	310.4	9.7	4.8
г.Алматы (вкл.Респ.орг.)	242.7	246.8	315.0	319.6	36.0	32.6

Таблица 10  
(продолжение)

**ЗАБОЛЕВАЕМОСТЬ ВСЕГО НАСЕЛЕНИЯ РЕСПУБЛИКИ КАЗАХСТАН**  
(число заболеваний, зарегистрированных впервые в жизни,  
на 100 000 человек соответствующего населения)

Все ведомства

Наименование областей	из них:					
	ишемическая болезнь сердца – взрослые		острый инфаркт миокарда – взрослые		цереброваскулярные болезни – взрослые	
	2004	2005	2004	2005	2004	2005
Респ.Казахстан	325.5	317.7	66.7	65.0	216.8	211.7
Акмолинская	341.9	368.5	104.9	124.2	223.7	187.2
Актюбинская	408.6	386.0	59.6	53.6	247.4	239.1
Алматинская	368.0	427.5	44.7	34.8	160.9	159.7
Атырауская	160.1	197.9	32.5	34.0	98.8	130.3
В-Казахстанская	359.2	343.6	111.7	114.6	292.7	254.4
Жамбылская	422.4	366.8	42.8	32.8	224.2	231.4
З-Казахстанская	321.9	231.6	54.3	71.0	338.2	286.8
Карагандинская	286.2	277.4	90.7	95.6	216.6	233.8
Кызылординская	237.9	246.5	33.2	25.7	134.1	95.9
Костанайская	202.5	236.7	61.8	55.0	115.7	131.0
Мангыстауская	277.9	240.3	51.5	33.5	105.6	132.4
Павлодарская	234.0	253.5	50.8	53.1	207.6	219.9
С-Казахстанская	334.4	273.5	140.8	107.0	184.9	165.5
Ю-Казахстанская	400.7	387.5	26.1	40.4	159.7	180.6
г.Астана	168.7	153.8	45.0	39.9	203.4	189.7
г.Алматы (вкл.Респ.орг.)	365.3	326.0	86.9	76.0	395.6	375.4

Таблица 10  
(продолжение)

**ЗАБОЛЕВАЕМОСТЬ ВСЕГО НАСЕЛЕНИЯ РЕСПУБЛИКИ КАЗАХСТАН**  
(число заболеваний, зарегистрированных впервые в жизни,  
на 100 000 человек соответствующего населения)

Все ведомства

Наименование областей	Болезни органов дыхания							
	Всего		Взрослые		Подростки		Дети	
	2004	2005	2004	2005	2004	2005	2004	2005
Респ.Казахстан	22419.1	22802.8	10827.0	10948.8	28826.0	27100.9	52937.6	55451.4
Акмолинская	17944.5	19193.3	8020.8	9279.6	25063.2	21882.1	46092.8	49735.8
Актюбинская	23979.6	23101.1	17124.0	16657.5	17464.5	18591.8	43646.9	41694.4
Алматинская	26259.6	28522.1	13826.9	14384.0	30609.1	30538.2	57437.3	66004.0
Атырауская	11730.9	12074.4	5403.9	6134.0	10137.2	9468.3	25801.0	25949.5
В-Казахстанская	30941.3	29537.8	13835.1	14124.3	53567.1	47208.3	85219.2	81299.9
Жамбылская	16751.3	17255.0	7985.3	8343.9	15511.1	14363.0	36953.9	38568.8
З-Казахстанская	17732.9	18174.2	6748.6	6438.4	17821.3	16901.5	50002.1	54274.7
Карагандинская	22157.7	21396.8	8708.8	8385.9	38917.5	34729.5	62924.6	63045.9
Кызылординская	20737.6	20239.0	11896.4	10427.3	17983.6	17698.8	38034.1	39747.1
Костанайская	17214.3	18913.3	8113.0	8996.7	31376.5	29859.7	45478.5	52605.2
Мангыстауская	25975.3	23222.5	14446.1	13678.9	19320.7	20012.5	51177.9	43843.8
Павлодарская	24812.7	28733.5	10277.8	12966.0	37945.2	43587.7	72892.7	82920.1
С-Казахстанская	15814.2	16178.2	6169.4	5982.1	29592.9	28517.2	45873.9	49979.0
Ю-Казахстанская	14625.6	16050.4	7426.3	7608.7	9642.6	7656.8	28446.1	33063.0
г.Астана	24137.0	23462.3	11944.2	11187.6	32572.8	40623.2	75742.2	73938.5
г.Алматы (вкл.Респ.орг.)	39836.3	37817.5	17987.1	16498.9	69416.1	62583.2	121514.4	119375.9

Таблица 10  
(продолжение)

**ЗАБОЛЕВАЕМОСТЬ ВСЕГО НАСЕЛЕНИЯ РЕСПУБЛИКИ КАЗАХСТАН**  
(число заболеваний, зарегистрированных впервые в жизни,  
на 100 000 человек соответствующего населения)

Все ведомства

Наименование областей	из них: пневмония							
	Всего		Взрослые		Подростки		Дети	
	2004	2005	2004	2005	2004	2005	2004	2005
Респ.Казахстан	466.2	531.6	330.2	354.1	383.7	355.9	865.0	1082.1
Акмолинская	631.8	720.0	411.4	442.3	367.6	335.4	1381.1	1710.8
Актюбинская	589.5	560.1	519.9	483.0	494.6	457.9	797.0	795.5
Алматинская	433.0	400.0	273.5	271.3	375.6	228.2	863.5	792.2
Атырауская	218.9	224.8	128.3	96.6	240.9	151.1	409.8	528.6
В-Казахстанская	409.3	530.8	319.4	393.4	403.8	547.5	732.0	1034.5
Жамбылская	395.1	476.1	217.6	202.3	188.7	182.2	847.4	1179.6
З-Казахстанская	405.6	417.9	293.4	266.2	290.3	416.7	767.8	880.4
Карагандинская	347.5	475.0	212.0	313.0	300.5	336.3	819.7	1079.9
Кызылординская	249.6	243.2	167.0	137.3	193.9	225.9	417.7	451.6
Костанайская	355.3	788.7	300.0	621.2	317.0	522.8	565.5	1495.6
Мангыстауская	375.3	369.7	224.2	207.2	291.1	244.8	705.1	736.1
Павлодарская	483.9	581.9	272.1	370.8	434.6	539.5	1259.4	1382.1
С-Казахстанская	669.8	714.1	547.2	539.8	576.2	490.2	1133.3	1424.2
Ю-Казахстанская	410.0	480.5	267.6	195.8	339.7	197.8	677.5	1054.1
г.Астана	1058.9	932.8	580.7	506.5	801.0	294.7	3213.6	2952.0
г.Алматы (вкл.Респ.орг.)	664.2	643.0	562.8	542.3	808.2	729.0	1041.3	1036.3

Таблица 10  
(продолжение)

**ЗАБОЛЕВАЕМОСТЬ ВСЕГО НАСЕЛЕНИЯ РЕСПУБЛИКИ КАЗАХСТАН**  
(число заболеваний, зарегистрированных впервые в жизни,  
на 100 000 человек соответствующего населения)

Все ведомства

Наименование областей	из них: бронхит хронический и неуточненный, эмфизема							
	Всего		Взрослые		Подростки		Дети	
	2004	2005	2004	2005	2004	2005	2004	2005
Респ.Казахстан	293.2	322.2	273.0	290.0	362.9	279.6	331.2	424.8
Акмолинская	130.2	186.5	147.9	186.0	162.1	219.5	66.7	178.3
Актюбинская	385.7	349.1	417.9	382.2	303.2	354.2	323.8	258.6
Алматинская	481.6	456.8	414.7	443.2	822.6	322.9	563.5	529.4
Атырауская	209.0	163.5	213.8	202.9	320.1	123.9	171.6	85.4
В-Казахстанская	179.5	182.4	199.0	193.5	208.1	125.0	101.2	158.8
Жамбылская	250.8	298.3	326.1	373.2	251.1	278.6	79.9	129.7
З-Казахстанская	181.6	153.1	193.8	147.9	282.9	197.0	117.2	156.6
Карагандинская	116.5	163.2	127.5	193.7	85.0	73.3	88.4	82.0
Кызылординская	636.6	524.6	551.9	539.9	574.8	585.9	810.0	481.8
Костанайская	130.1	139.5	131.3	158.2	141.9	102.0	121.9	81.3
Мангыстауская	385.2	400.2	349.4	407.6	459.9	634.9	442.4	333.9
Павлодарская	168.6	195.7	161.2	176.8	295.4	210.5	155.4	261.5
С-Казахстанская	134.3	105.3	153.0	122.3	114.3	54.2	73.9	58.6
Ю-Казахстанская	545.8	736.2	446.7	476.3	577.1	519.3	715.2	1251.4
г.Астана	88.7	73.4	109.4	93.3	53.4	50.8	5.4	1.0
г.Алматы (вкл.Респ.орг.)	270.5	281.6	295.8	314.7	351.0	324.2	146.0	134.4



Таблица 10  
(продолжение)

**ЗАБОЛЕВАЕМОСТЬ ВСЕГО НАСЕЛЕНИЯ РЕСПУБЛИКИ КАЗАХСТАН**  
(число заболеваний, зарегистрированных впервые в жизни,  
на 100 000 человек соответствующего населения)

Все ведомства

Наименование областей	из них: астма							
	Всего		Взрослые		Подростки		Дети	
	2004	2005	2004	2005	2004	2005	2004	2005
Респ.Казахстан	38.2	39.2	33.6	35.1	43.2	40.0	49.7	50.7
Акмолинская	41.0	53.7	33.1	44.0	49.4	83.3	62.7	75.7
Актюбинская	53.6	38.1	59.6	38.6	58.1	49.7	36.8	33.7
Алматинская	32.9	33.4	32.3	30.6	38.9	58.0	32.8	34.2
Атырауская	32.8	27.4	43.8	23.3	15.2	18.1	13.3	38.6
В-Казахстанская	31.1	32.0	29.5	30.4	36.9	22.0	35.3	40.8
Жамбылская	26.4	26.6	33.6	31.6	14.9	16.6	12.8	17.5
З-Казахстанская	24.1	28.5	21.1	22.0	42.2	55.6	27.9	40.6
Карагандинская	29.0	38.0	20.8	34.5	57.9	58.2	48.4	44.8
Кызылординская	24.4	20.2	32.6	25.4	7.0	21.2	12.7	9.7
Костанайская	38.8	47.8	29.5	45.2	61.3	36.4	65.0	61.3
Мангыстауская	48.6	37.5	48.3	31.0	33.8	29.1	52.5	53.0
Павлодарская	33.3	50.4	19.1	33.6	86.5	59.2	67.8	110.4
С-Казахстанская	46.7	44.1	30.8	31.2	59.5	29.6	99.3	96.1
Ю-Казахстанская	40.0	43.8	45.1	48.4	24.3	17.7	34.1	41.0
г.Астана	92.7	68.0	55.3	55.5	53.4	24.2	265.4	132.4
г.Алматы (вкл.Респ.орг.)	47.7	41.3	27.4	23.9	83.9	70.3	121.3	105.9

Таблица 10  
(продолжение)

**ЗАБОЛЕВАЕМОСТЬ ВСЕГО НАСЕЛЕНИЯ РЕСПУБЛИКИ КАЗАХСТАН**  
(число заболеваний, зарегистрированных впервые в жизни,  
на 100 000 человек соответствующего населения)

Все ведомства

Наименование областей	Болезни органов пищеварения							
	Всего		Взрослые		Подростки		Дети	
	2004	2005	2004	2005	2004	2005	2004	2005
Респ.Казахстан	3754.2	3762.0	2771.8	2723.2	5278.8	5438.6	6086.5	6289.3
Акмолинская	2395.8	2506.1	1807.0	1962.1	3298.4	2804.9	3925.2	4137.8
Актюбинская	3379.2	3185.9	2828.5	2670.8	2954.8	2747.3	4932.7	4693.2
Алматинская	4802.9	5052.3	3932.8	4306.7	6082.4	6444.3	6720.8	6682.4
Атырауская	1917.7	2346.9	1398.4	1529.5	2173.8	2489.4	2978.6	4132.9
В-Казахстанская	2888.4	2817.7	1967.8	1908.9	4307.6	4047.5	5748.8	5813.3
Жамбылская	2606.5	2961.9	2025.8	2119.8	3142.6	3606.9	3797.0	4758.7
З-Казахстанская	3720.3	3452.5	2651.1	2567.4	4114.1	4045.5	6753.1	5980.8
Карагандинская	4577.0	4047.5	4206.1	3726.4	4346.1	3584.1	5898.6	5299.8
Кызылординская	7069.7	9051.2	6259.2	7319.1	9163.6	17072.9	8143.7	10651.8
Костанайская	2109.5	2222.8	1474.7	1464.8	3847.6	2985.4	3850.7	4820.7
Мангыстауская	8321.9	7393.4	7881.4	6777.7	10438.8	7228.2	8766.8	8714.5
Павлодарская	2063.0	2256.5	1178.6	1247.6	2951.5	3429.8	4960.5	5655.2
С-Казахстанская	3144.8	3087.6	2256.3	2262.3	6538.1	6248.8	5267.4	5164.4
Ю-Казахстанская	5267.6	4883.3	3329.3	2850.3	7669.5	6675.2	8204.0	8186.8
г.Астана	1452.8	1494.2	1133.3	1224.4	2587.4	5173.9	2601.9	1890.5
г.Алматы (вкл.Респ.орг.)	3083.2	2955.0	1833.9	1752.1	7265.4	8159.5	7100.2	6585.6

Таблица 10  
(продолжение)

**ЗАБОЛЕВАЕМОСТЬ ВСЕГО НАСЕЛЕНИЯ РЕСПУБЛИКИ КАЗАХСТАН**  
(число заболеваний, зарегистрированных впервые в жизни,  
на 100 000 человек соответствующего населения)

Все ведомства

Наименование областей	из них: язва желудка и 12-ти перстной кишки							
	Всего		Взрослые		Подростки		Дети	
	2004	2005	2004	2005	2004	2005	2004	2005
Респ.Казахстан	101.7	94.6	133.4	125.1	89.9	77.3	16.9	12.4
Акмолинская	115.9	123.4	150.8	164.0	79.1	83.3	20.3	7.2
Актюбинская	104.0	95.5	139.9	128.6	90.3	62.6	13.8	15.1
Алматинская	101.3	99.3	135.4	135.0	96.8	65.3	13.7	12.4
Атырауская	64.9	43.0	99.2	61.3	12.2	36.3	3.7	3.7
В-Казахстанская	122.0	105.5	154.8	130.7	97.3	110.0	12.4	10.5
Жамбылская	79.0	109.2	113.8	155.6	53.5	79.8	6.0	8.6
З-Казахстанская	87.6	109.5	117.9	149.8	62.0	45.5	5.6	5.0
Карагандинская	155.3	118.9	195.5	151.8	113.3	73.3	30.9	16.8
Кызылординская	88.9	88.9	129.0	130.7	81.8	91.8	14.8	7.7
Костанайская	84.1	86.7	104.8	109.0	87.6	74.7	9.1	7.2
Мангыстауская	152.9	166.0	208.1	231.7	135.0	62.2	43.3	51.2
Павлодарская	92.1	82.7	117.4	101.1	80.2	96.5	5.3	10.2
С-Казахстанская	77.6	82.5	101.0	103.9	38.1	64.0	6.5	9.0
Ю-Казахстанская	93.8	71.1	133.0	107.2	112.8	74.7	20.2	5.0
г.Астана	99.8	82.2	118.1	100.2	77.7	38.7	24.8	12.5
г.Алматы (вкл.Респ.орг.)	87.7	81.1	97.9	88.5	126.7	118.4	35.5	41.1

Таблица 10  
(продолжение)

**ЗАБОЛЕВАЕМОСТЬ ВСЕГО НАСЕЛЕНИЯ РЕСПУБЛИКИ КАЗАХСТАН**  
(число заболеваний, зарегистрированных впервые в жизни,  
на 100 000 человек соответствующего населения)

Все ведомства

Наименование областей	из них: желчнокаменная болезнь, холецистит, холангит							
	Всего		Взрослые		Подростки		Дети	
	2004	2005	2004	2005	2004	2005	2004	2005
Респ.Казахстан	394.7	337.3	409.0	337.6	462.9	391.7	337.5	322.5
Акмолинская	221.3	243.1	258.0	294.2	205.5	101.6	114.3	123.4
Актюбинская	324.0	294.0	357.8	319.0	324.7	285.1	235.2	228.9
Алматинская	540.0	584.9	585.7	636.7	569.2	719.4	413.2	409.4
Атырауская	269.6	229.3	268.5	189.3	307.9	323.3	262.6	295.5
В-Казахстанская	302.6	246.9	297.4	248.5	419.5	325.2	285.8	217.4
Жамбылская	396.3	374.2	456.3	426.0	477.0	420.2	240.7	243.4
З-Казахстанская	447.9	415.5	308.4	260.8	392.1	434.3	873.8	881.1
Карагандинская	402.1	266.8	414.2	227.2	390.4	376.7	364.6	373.9
Кызылординская	385.5	333.8	504.2	429.4	280.4	214.1	184.4	175.1
Костанайская	177.9	176.3	199.2	190.1	359.0	193.1	46.2	119.7
Мангыстауская	535.0	496.3	389.3	442.8	628.7	315.4	814.8	647.2
Павлодарская	281.8	249.5	203.7	194.3	514.8	548.3	489.1	363.1
С-Казахстанская	247.4	197.6	236.3	198.9	340.5	219.2	258.7	186.2
Ю-Казахстанская	577.2	420.6	748.5	483.4	704.9	442.7	246.6	302.4
г.Астана	220.4	156.3	231.9	188.1	43.7	19.3	209.3	45.9
г.Алматы (вкл.Респ.орг.)	499.9	382.4	431.6	322.9	611.3	550.6	750.2	584.7

Таблица 10  
(продолжение)

**ЗАБОЛЕВАЕМОСТЬ ВСЕГО НАСЕЛЕНИЯ РЕСПУБЛИКИ КАЗАХСТАН**  
(число заболеваний, зарегистрированных впервые в жизни,  
на 100 000 человек соответствующего населения)

Все ведомства

Наименование областей	Болезни кожи и подкожной клетчатки							
	Всего		Взрослые		Подростки		Дети	
	2004	2005	2004	2005	2004	2005	2004	2005
Респ.Казахстан	3936.2	3758.1	3119.6	3055.8	6881.5	5255.6	5440.7	5373.1
Акмолинская	3523.1	3741.2	2899.5	3313.4	5851.8	5672.8	4739.6	4526.5
Актюбинская	5147.2	4858.9	3894.0	3629.7	7692.5	7205.2	7743.5	7543.3
Алматинская	5320.1	4563.2	3573.2	3772.8	7156.2	6161.0	6376.2	6258.6
Атырауская	2565.2	2426.6	2328.3	2261.9	1835.4	1145.0	3254.4	3108.4
В-Казахстанская	5282.9	5105.9	4249.7	4044.3	8304.3	8106.5	8063.9	8134.5
Жамбылская	3089.6	3164.3	2454.0	2608.7	4997.0	4305.7	4077.4	4180.3
З-Казахстанская	4270.0	3464.6	3221.3	2581.4	4558.3	3141.4	7272.0	6245.6
Карагандинская	4062.7	4051.9	4023.4	3820.7	4213.1	5218.7	4152.6	4528.7
Кызылординская	5645.5	5650.6	5114.4	4987.0	8205.6	7941.2	6090.2	6434.2
Костанайская	4432.9	4113.8	3551.5	3421.7	7551.7	6251.4	6634.3	6045.1
Мангыстауская	5834.7	5907.1	5418.3	5096.3	5447.3	5033.2	6777.0	7789.1
Павлодарская	3319.8	3351.0	2687.0	2568.9	5162.5	5517.5	5016.5	5596.9
С-Казахстанская	3001.3	2654.5	2462.6	2200.9	5145.2	4362.1	4262.3	3804.8
Ю-Казахстанская	2237.1	2054.9	1739.1	1694.2	2860.3	2469.6	2990.4	2620.7
г.Астана	2994.8	3256.0	2034.7	2392.6	7247.6	9874.4	6261.1	5638.2
г.Алматы (вкл.Респ.орг.)	3556.5	3629.0	2093.2	2079.9	5811.6	5615.8	8955.1	9507.2

Таблица 10  
(продолжение)

**ЗАБОЛЕВАЕМОСТЬ ВСЕГО НАСЕЛЕНИЯ РЕСПУБЛИКИ КАЗАХСТАН**  
(число заболеваний, зарегистрированных впервые в жизни,  
на 100 000 человек соответствующего населения)

Все ведомства

Наименование областей	Болезни костно-мышечной системы и соединительной ткани							
	Всего		Взрослые		Подростки		Дети	
	2004	2005	2004	2005	2004	2005	2004	2005
Респ.Казахстан	1871.3	1836.1	1962.6	1959.0	3233.2	2784.0	1265.1	1242.7
Акмолинская	1536.0	1838.4	1556.6	1737.2	2365.6	2872.0	1229.7	1855.1
Актюбинская	1584.2	1653.1	1739.2	1810.9	2098.9	2084.2	1041.4	1111.6
Алматинская	1759.6	1957.2	2079.7	2315.0	2174.7	1912.6	814.2	1006.7
Атырауская	740.9	588.6	916.2	712.8	1253.1	963.8	237.4	219.8
В-Казахстанская	3129.9	3035.7	3051.5	2984.7	6748.3	5702.6	2322.1	2422.2
Жамбылская	1262.9	1396.9	1431.5	1673.8	2685.0	2411.1	540.3	515.7
З-Казахстанская	1432.2	1297.2	1340.8	1192.6	3478.9	3010.1	1125.5	1133.1
Карагандинская	1627.6	1740.8	1840.0	2051.5	1787.0	1386.9	862.8	756.1
Кызылординская	1551.2	1354.6	2092.5	1836.2	1574.8	1428.2	523.7	408.1
Костанайская	1877.2	1920.3	1995.5	2043.4	2711.0	2739.5	1197.6	1209.9
Мангыстауская	2624.7	2476.8	3123.5	3022.8	3670.9	2755.2	1368.7	1276.5
Павлодарская	2166.4	2222.0	1658.5	1591.2	4202.5	4855.3	3354.2	3759.5
С-Казахстанская	1962.5	1603.8	2058.2	1799.7	3888.1	2270.9	1037.0	678.7
Ю-Казахстанская	1132.9	1009.8	1199.7	1209.3	1504.3	1009.8	936.7	649.0
г.Астана	2569.3	2237.3	2093.7	1896.8	18762.1	13115.9	1057.2	1392.1
г.Алматы (вкл.Респ.орг.)	3038.3	2769.6	2820.9	2543.5	4423.0	4523.2	3564.7	3254.3

Таблица 10  
(продолжение)

**ЗАБОЛЕВАЕМОСТЬ ВСЕГО НАСЕЛЕНИЯ РЕСПУБЛИКИ КАЗАХСТАН**  
(число заболеваний, зарегистрированных впервые в жизни,  
на 100 000 человек соответствующего населения)

Все ведомства

Наименование областей	Болезни мочеполовой системы							
	Всего		Взрослые		Подростки		Дети	
	2004	2005	2004	2005	2004	2005	2004	2005
Респ.Казахстан	4050.2	4365.1	4827.8	5295.3	3969.7	3733.1	1912.4	1879.0
Акмолинская	2415.5	3369.8	2772.3	4008.1	3138.3	3152.4	1116.0	1416.2
Актюбинская	3877.4	3942.6	4705.7	4850.7	2802.2	2743.0	1998.9	1815.8
Алматинская	5060.7	5286.8	6249.4	6534.0	4385.5	3770.9	2150.0	2340.9
Атырауская	1478.1	1773.5	1833.5	2216.9	1283.5	1205.4	756.7	925.0
В-Казахстанская	5577.1	5819.3	6282.0	6600.9	5683.5	5607.6	3028.2	2988.5
Жамбылская	3701.7	5003.2	4660.3	6506.6	3841.0	4864.5	1491.7	1555.6
З-Казахстанская	3203.0	3624.8	3998.6	4559.2	1833.8	2111.1	1249.0	1205.7
Карагандинская	4174.7	4092.0	4978.3	4851.6	3263.6	2793.9	1713.0	1808.0
Кызылординская	5529.5	5527.2	7024.0	6799.4	5539.7	6232.9	2705.0	2916.0
Костанайская	3444.6	3517.5	3877.5	4114.5	5693.5	4034.6	1204.1	1129.7
Мангыстауская	3821.8	3515.9	5455.0	4834.9	2101.3	1971.0	833.2	1096.1
Павлодарская	3385.8	3507.5	3568.5	3647.4	4320.7	5019.7	2438.5	2519.0
С-Казахстанская	3079.5	3613.7	3568.5	4351.5	3192.9	2470.4	1308.7	1244.0
Ю-Казахстанская	3069.5	3492.5	3892.2	4854.4	3372.5	2596.6	1545.9	1216.1
г.Астана	3205.0	4277.8	3470.0	4813.8	3640.8	4700.5	1946.1	1820.7
г.Алматы (вкл.Респ.орг.)	6441.7	6271.8	7036.7	6921.4	6193.5	5811.3	4071.4	3711.6

Таблица 10  
(продолжение)

**ЗАБОЛЕВАЕМОСТЬ ВСЕГО НАСЕЛЕНИЯ РЕСПУБЛИКИ КАЗАХСТАН**  
(число заболеваний, зарегистрированных впервые в жизни,  
на 100 000 человек соответствующего населения)

Все ведомства

Наименование областей	из них: гломерулярные болезни							
	Всего		Взрослые		Подростки		Дети	
	2004	2005	2004	2005	2004	2005	2004	2005
Респ.Казахстан	36.1	14.0	29.8	10.3	67.5	26.4	45.4	21.2
Акмолинская	41.6	5.4	16.6	6.8	29.6	8.1	121.2	0.0
Актюбинская	34.4	33.7	27.1	28.4	62.4	56.2	46.0	41.8
Алматинская	48.6	38.3	48.8	34.2	58.8	95.7	45.3	34.0
Атырауская	65.6	11.5	71.5	14.7	155.5	15.1	31.1	3.7
В-Казахстанская	12.6	10.9	9.8	8.5	20.1	20.8	20.2	17.1
Жамбылская	30.6	12.7	22.4	9.4	37.2	25.6	47.6	17.5
З-Казахстанская	15.4	13.8	8.3	6.1	32.3	22.7	31.4	34.9
Карагандинская	11.8	8.3	7.2	5.1	32.0	13.9	21.8	17.6
Кызылординская	118.9	10.7	110.6	8.5	383.2	16.5	76.9	13.8
Костанайская	17.9	4.5	15.6	4.5	43.8	9.1	18.3	3.3
Мангыстауская	21.9	31.5	9.4	4.7	46.4	20.8	42.4	89.8
Павлодарская	12.4	13.3	7.2	9.1	29.5	26.3	25.7	25.1
С-Казахстанская	6.6	2.6	3.5	0.4	7.1	9.9	17.4	8.3
Ю-Казахстанская	74.5	0.5	79.8	0.5	104.9	0.0	58.7	0.4
г.Астана	17.1	8.2	15.7	6.1	29.1	4.8	20.5	17.7
г.Алматы (вкл.Респ.орг.)	21.7	25.2	11.0	12.1	42.8	37.7	60.2	75.7

Таблица 10  
(продолжение)

**ЗАБОЛЕВАЕМОСТЬ ВСЕГО НАСЕЛЕНИЯ РЕСПУБЛИКИ КАЗАХСТАН**  
(число заболеваний, зарегистрированных впервые в жизни,  
на 100 000 человек соответствующего населения)

Все ведомства

Наименование областей	из них: тубоинтерстициальные болезни почек							
	Всего		Взрослые		Подростки		Дети	
	2004	2005	2004	2005	2004	2005	2004	2005
Респ.Казахстан	581.0	544.3	583.6	545.6	1068.5	955.4	447.8	434.8
Акмолинская	243.1	280.1	205.8	224.0	519.8	491.9	275.5	395.4
Актюбинская	672.5	673.8	724.4	724.9	1120.4	1216.0	416.9	389.9
Алматинская	971.8	1008.1	1020.6	1109.2	1568.3	1323.8	683.3	651.1
Атырауская	407.5	446.0	509.2	534.8	463.4	688.8	173.8	188.6
В-Казахстанская	471.6	418.4	385.5	344.9	1007.8	824.1	617.7	568.4
Жамбылская	678.5	420.8	738.9	349.8	1173.9	1082.8	422.8	428.7
З-Казахстанская	415.7	341.8	453.5	364.8	374.7	467.2	315.9	236.3
Карагандинская	448.6	371.8	453.8	351.3	566.5	541.1	397.2	395.4
Кызылординская	1189.9	1253.1	1363.9	1450.6	1962.6	1943.5	692.8	721.5
Костанайская	302.7	255.5	269.1	220.0	837.1	655.7	259.4	265.6
Мангыстауская	602.8	498.5	812.1	629.4	641.4	560.2	163.1	211.9
Павлодарская	520.4	456.0	432.4	374.6	1181.4	1184.2	630.0	534.6
С-Казахстанская	193.4	186.3	157.3	137.0	442.9	352.2	245.7	317.6
Ю-Казахстанская	725.0	705.2	861.9	883.8	1476.1	1184.7	324.8	282.5
г.Астана	216.2	205.6	213.7	196.3	378.6	87.0	190.9	272.2
г.Алматы (вкл.Респ.орг.)	621.6	579.9	512.1	479.8	1327.1	1221.3	885.0	828.9

Таблица 10  
(продолжение)

**ЗАБОЛЕВАЕМОСТЬ ВСЕГО НАСЕЛЕНИЯ РЕСПУБЛИКИ КАЗАХСТАН**  
(число заболеваний, зарегистрированных впервые в жизни,  
на 100 000 человек соответствующего населения)

Все ведомства

Наименование областей	из них: камни почки и мочеточника							
	Всего		Взрослые		Подростки		Дети	
	2004	2005	2004	2005	2004	2005	2004	2005
Респ.Казахстан	57.0	58.3	77.9	78.9	24.6	25.4	7.1	8.2
Акмолинская	75.6	198.4	104.5	269.4	15.8	103.7	5.2	1.8
Актюбинская	77.0	69.6	110.4	99.3	21.5	15.1	4.6	4.1
Алматинская	59.3	51.0	81.8	69.1	21.7	28.5	11.0	8.4
Атырауская	35.6	65.0	50.6	78.3	9.2	3.0	9.6	50.5
В-Казахстанская	50.3	53.7	66.8	69.9	9.0	8.1	4.0	7.3
Жамбылская	60.3	76.0	88.8	110.4	20.8	42.2	5.0	4.3
З-Казахстанская	31.7	23.4	43.4	31.8	14.9	7.6	2.1	2.1
Карагандинская	68.0	58.7	92.5	78.5	3.7	7.6	3.2	4.3
Кызылординская	24.3	22.6	34.3	29.4	11.7	40.0	8.2	5.6
Костанайская	75.6	58.2	87.8	75.6	169.9	20.0	2.7	5.0
Мангыстауская	76.8	68.2	114.5	96.3	46.4	87.1	5.5	5.4
Павлодарская	47.8	46.0	63.8	61.1	2.1	8.8	4.6	1.4
С-Казахстанская	57.6	51.5	77.5	68.7	9.5	9.9	1.5	0.8
Ю-Казахстанская	50.0	40.8	76.7	59.8	15.1	21.0	9.8	10.5
г.Астана	79.3	37.6	99.6	47.3	0.0	4.8	7.6	2.1
г.Алматы (вкл.Респ.орг.)	49.7	49.0	58.8	58.3	34.3	29.2	16.6	15.8

Таблица 10  
(продолжение)

**ЗАБОЛЕВАЕМОСТЬ ВСЕГО НАСЕЛЕНИЯ РЕСПУБЛИКИ КАЗАХСТАН**  
(число заболеваний, зарегистрированных впервые в жизни,  
на 100 000 человек соответствующего населения)

Все ведомства

Наименование областей	из них: *)				Осложнения беременности, родов и послеродового периода **)	
	сальпингит, оофорит		эрозия и эктропион шейки матки		2004	2005
	2004	2005	2004	2005		
Респ.Казахстан	1015.1	1068.0	1008.0	1269.5	5071.3	5492.7
Акмолинская	623.1	773.5	699.7	1137.7	1405.4	1839.0
Актюбинская	906.1	780.3	997.1	836.0	2783.7	2622.9
Алматинская	1188.7	1246.1	1151.1	1240.3	4199.3	5060.7
Атырауская	439.4	421.1	579.3	467.7	2881.4	3305.6
В-Казахстанская	898.0	899.4	1356.1	1818.5	7137.2	7603.5
Жамбылская	911.2	1308.3	931.5	2080.5	8164.0	8489.2
З-Казахстанская	919.8	879.5	746.1	1011.0	4060.8	4513.3
Карагандинская	1479.8	1208.6	1280.3	1375.4	4414.0	4223.8
Кызылординская	980.6	712.5	689.8	1044.6	4318.7	4015.1
Костанайская	1602.4	1350.7	1428.9	1322.1	2656.8	2342.3
Мангыстауская	315.1	286.5	678.9	585.1	4307.9	3909.8
Павлодарская	809.8	789.2	791.2	1021.9	4449.6	5242.2
С-Казахстанская	1256.4	1011.8	1511.7	1805.8	4796.5	5767.8
Ю-Казахстанская	887.8	1396.6	690.4	1015.5	4835.9	6068.2
г.Астана	765.3	1172.1	872.0	1645.9	1966.4	2362.5
г.Алматы (вкл.Респ.орг.)	1060.0	1155.3	901.1	965.7	11147.6	11186.9

Примечание: \*) Расчет на женское население 15 лет и старше

\*\*) Расчет на женское население фертильного возраста (15 – 49 лет).

Таблица 10  
(продолжение)

**ЗАБОЛЕВАЕМОСТЬ ВСЕГО НАСЕЛЕНИЯ РЕСПУБЛИКИ КАЗАХСТАН**  
(число заболеваний, зарегистрированных впервые в жизни,  
на 100 000 человек соответствующего населения)

Все ведомства

Наименование областей	Врожденные аномалии (пороки развития), деформации и хромосомные нарушения							
	Всего		Взрослые		Подростки		Дети	
	2004	2005	2004	2005	2004	2005	2004	2005
Респ.Казахстан	181.9	173.2	59.2	44.6	312.1	231.5	489.1	524.3
Акмолинская	136.6	201.4	31.0	34.2	330.0	231.7	401.4	720.9
Актюбинская	145.0	137.0	26.8	27.1	169.9	185.8	447.4	420.1
Алматинская	121.2	85.9	26.3	18.8	383.7	149.0	297.1	249.4
Атырауская	88.4	93.0	18.1	6.7	115.9	108.8	233.7	281.4
В-Казахстанская	174.5	135.2	89.2	36.3	621.9	517.4	344.7	386.6
Жамбылская	202.1	214.8	59.3	51.7	145.6	174.7	539.9	601.9
З-Казахстанская	103.1	92.3	18.7	18.2	201.0	171.7	323.6	295.4
Карагандинская	67.7	81.8	12.5	10.6	123.2	65.7	238.6	334.9
Кызылординская	209.6	211.8	63.4	82.2	322.4	265.9	461.0	450.6
Костанайская	160.7	99.0	110.6	17.3	245.2	147.5	314.2	389.2
Мангыстауская	303.1	290.7	28.6	11.2	130.8	178.4	906.0	898.6
Павлодарская	133.8	134.9	20.2	27.8	183.5	149.1	526.0	529.8
С-Казахстанская	85.7	84.1	19.0	17.7	245.2	145.3	273.9	310.1
Ю-Казахстанская	163.2	193.8	47.5	59.5	278.0	188.6	344.6	437.9
г.Астана	123.3	100.9	29.3	23.2	203.9	67.6	517.8	451.5
г.Алматы (вкл.Респ.орг.)	617.8	535.8	218.9	177.5	852.7	768.4	2188.7	1953.2

Таблица 10  
(продолжение)

**ЗАБОЛЕВАЕМОСТЬ ВСЕГО НАСЕЛЕНИЯ РЕСПУБЛИКИ КАЗАХСТАН**  
(число заболеваний, зарегистрированных впервые в жизни,  
на 100 000 человек соответствующего населения)

Все ведомства

Наименование областей	из них: врожденные аномалии (пороки развития) системы кровообращения							
	Всего		Взрослые		Подростки		Дети	
	2004	2005	2004	2005	2004	2005	2004	2005
Респ.Казахстан	44.3	40.2	13.6	11.3	135.3	93.8	105.9	108.7
Акмолинская	61.5	56.9	16.0	10.9	90.9	83.3	191.4	194.4
Актюбинская	26.1	27.0	6.4	9.3	51.6	51.8	70.7	68.0
Алматинская	31.8	29.6	10.3	9.6	89.6	69.9	72.3	72.7
Атырауская	17.2	22.7	5.8	3.7	39.6	42.3	36.2	60.1
В-Казахстанская	31.0	28.0	9.6	8.3	133.1	61.3	76.7	90.9
Жамбылская	34.2	33.9	13.3	17.2	59.4	57.2	75.6	67.0
З-Казахстанская	31.7	18.6	11.2	6.8	57.1	58.1	85.1	43.4
Карагандинская	19.8	20.5	4.5	4.6	51.7	31.6	62.8	72.7
Кызылординская	48.2	51.1	21.6	26.8	156.5	80.0	74.9	91.7
Костанайская	28.6	30.3	6.6	9.4	101.6	47.4	84.9	103.0
Мангыстауская	57.1	49.4	16.1	6.5	54.9	4.2	141.9	149.0
Павлодарская	41.6	27.3	9.7	5.5	97.1	74.6	138.9	94.2
С-Казахстанская	26.3	29.4	7.6	4.7	102.4	24.6	69.6	121.6
Ю-Казахстанская	47.6	34.6	24.6	15.9	114.1	66.8	74.5	61.7
г.Астана	56.4	40.0	22.6	7.1	184.5	63.1	175.8	194.0
г.Алматы (вкл.Респ.орг.)	135.9	132.3	25.5	23.9	784.3	665.5	417.8	442.9

Таблица 10  
(продолжение)

**ЗАБОЛЕВАЕМОСТЬ ВСЕГО НАСЕЛЕНИЯ РЕСПУБЛИКИ КАЗАХСТАН**  
(число заболеваний, зарегистрированных впервые в жизни,  
на 100 000 человек соответствующего населения)

Все ведомства

Наименование областей	Травмы, отравления и некоторые другие последствия воздействия внешних причин							
	Всего		Взрослые		Подростки		Дети	
	2004	2005	2004	2005	2004	2005	2004	2005
Респ.Казахстан	4099.2	4136.5	4203.7	4210.8	4923.3	4936.7	3596.1	3719.3
Акмолинская	4447.8	5506.1	4364.6	5600.8	8243.1	8569.1	3587.6	4308.3
Актюбинская	3905.6	3561.8	3958.9	3638.7	4271.0	3300.2	3668.8	3424.8
Алматинская	3880.9	3809.4	4080.1	3941.6	4400.0	4041.4	3222.1	3391.0
Атырауская	2079.1	2123.1	2234.3	2209.9	1707.3	1462.2	1833.6	2092.1
В-Казахстанская	5580.5	5664.9	5606.5	5488.8	9047.0	9010.4	4445.5	5310.0
Жамбылская	3393.9	4181.7	3145.9	4057.6	2991.1	3585.8	4053.3	4610.1
З-Казахстанская	5669.6	5606.4	6274.4	6140.7	1908.2	1848.5	4948.4	5038.4
Карагандинская	5868.4	6100.7	6476.3	6533.3	4886.7	6319.9	4089.5	4527.9
Кызылординская	3153.8	3087.1	3458.9	3321.0	3920.6	3710.6	2410.6	2499.7
Костанайская	3700.7	3959.6	3751.3	3915.8	4352.0	5052.8	3319.6	3789.0
Мангыстауская	5324.2	5207.3	5803.1	5861.6	4232.1	2767.6	4576.0	4368.9
Павлодарская	4444.7	4595.6	3841.0	4114.1	7865.0	7142.5	5544.4	5603.7
С-Казахстанская	3445.5	3603.5	3446.4	3652.9	3981.0	4118.2	3279.0	3264.3
Ю-Казахстанская	2751.5	2443.1	3085.9	2667.9	3308.2	3085.1	2041.5	1902.8
г.Астана	3904.8	3719.4	3467.0	3371.6	9364.1	11816.4	4611.7	3506.8
г.Алматы (вкл.Респ.орг.)	4185.9	3712.2	3531.0	3097.7	5923.0	5468.3	6411.1	5797.4

Таблица 10  
(продолжение)

**ЗАБОЛЕВАЕМОСТЬ ВСЕГО НАСЕЛЕНИЯ РЕСПУБЛИКИ КАЗАХСТАН**  
(число заболеваний, зарегистрированных впервые в жизни,  
на 100 000 человек соответствующего населения)

Все ведомства

Наименование областей	из них: травмы							
	Всего		Взрослые		Подростки		Дети	
	2004	2005	2004	2005	2004	2005	2004	2005
Респ.Казахстан	3872.1	3915.7	3978.7	3999.0	4725.6	4737.9	3355.3	3467.1
Акмолинская	4150.1	5206.5	4080.3	5280.0	7681.8	8378.1	3326.0	4043.5
Актюбинская	3644.2	3308.1	3715.2	3416.9	4131.2	3006.5	3328.4	3095.9
Алматинская	3678.8	3603.1	3899.3	3755.1	4243.4	3874.0	2952.0	3121.0
Атырауская	1924.4	1966.9	2073.5	2079.6	1576.2	1347.4	1686.4	1867.9
В-Казахстанская	5268.0	5329.3	5295.6	5153.9	8777.4	8721.1	4114.3	4958.2
Жамбылская	3259.7	4024.1	3035.3	3914.9	2838.0	3438.3	3870.1	4415.5
З-Казахстанская	5268.8	5271.9	5811.9	5771.7	1833.8	1752.5	4637.4	4741.6
Карагандинская	5600.2	5833.3	6188.3	6276.7	4777.1	5993.7	3843.2	4239.6
Кызылординская	2908.0	2798.9	3219.3	3052.2	3612.2	3327.1	2166.6	2194.6
Костанайская	3446.4	3726.1	3492.7	3670.8	4150.6	4883.4	3064.5	3578.5
Мангыстауская	4959.2	4899.5	5400.0	5583.8	3873.4	2481.3	4288.5	3993.7
Павлодарская	4150.2	4252.6	3566.5	3808.1	7529.5	6831.1	5190.9	5113.1
С-Казахстанская	3219.7	3400.5	3223.8	3451.2	3764.3	3926.1	3039.1	3053.3
Ю-Казахстанская	2655.9	2369.6	2982.4	2605.8	3200.7	3013.8	1962.5	1808.3
г.Астана	3784.4	3598.8	3369.2	3283.7	9267.0	11628.0	4387.3	3256.5
г.Алматы (вкл.Респ.орг.)	3949.0	3527.6	3348.1	2952.0	5734.6	5300.2	5940.3	5448.1

Таблица 10  
(продолжение)

**ЗАБОЛЕВАЕМОСТЬ ВСЕГО НАСЕЛЕНИЯ РЕСПУБЛИКИ КАЗАХСТАН**  
(число заболеваний, зарегистрированных впервые в жизни,  
на 100 000 человек соответствующего населения)

Все ведомства

Наименование областей	из них: термические и химические ожоги							
	Всего		Взрослые		Подростки		Дети	
	2004	2005	2004	2005	2004	2005	2004	2005
Респ.Казахстан	156.1	150.2	151.1	136.9	145.3	143.4	172.7	190.0
Акмолинская	180.3	175.7	155.3	172.1	472.3	158.5	170.5	192.0
Актюбинская	210.9	177.9	203.0	155.5	109.7	114.5	258.8	255.1
Алматинская	133.7	137.3	113.1	112.0	122.2	122.4	190.4	209.3
Атырауская	136.0	143.0	137.1	122.0	115.9	108.8	138.3	198.2
В-Казахстанская	216.2	208.8	215.8	201.8	193.5	197.9	224.6	237.9
Жамбылская	90.7	108.0	72.4	85.3	123.3	125.0	124.6	156.5
З-Казахстанская	170.2	169.4	143.7	147.9	52.1	63.1	281.0	264.8
Карагандинская	207.3	224.4	220.9	212.4	91.1	281.9	194.4	250.0
Кызылординская	209.6	212.8	206.6	195.9	254.7	331.8	205.3	219.7
Костанайская	160.9	155.3	169.5	159.7	108.6	103.8	146.1	154.8
Мангыстауская	353.1	289.6	393.3	261.8	316.5	244.8	278.3	357.3
Павлодарская	196.8	188.7	178.6	170.9	208.9	171.1	258.1	260.8
С-Казахстанская	128.8	132.0	128.1	123.1	102.4	118.2	139.1	168.9
Ю-Казахстанская	76.6	55.6	79.3	40.5	77.4	55.7	71.7	83.0
г.Астана	91.4	84.3	87.8	81.0	97.1	178.7	105.7	78.2
г.Алматы (вкл.Респ.орг.)	136.9	124.1	111.2	97.9	101.0	90.9	251.6	240.7



Таблица 10  
(продолжение)

**ЗАБОЛЕВАЕМОСТЬ ВСЕГО НАСЕЛЕНИЯ РЕСПУБЛИКИ КАЗАХСТАН**  
(число заболеваний, зарегистрированных впервые в жизни,  
на 100 000 человек соответствующего населения)

Все ведомства

Наименование областей	из них: отравления							
	Всего		Взрослые		Подростки		Дети	
	2004	2005	2004	2005	2004	2005	2004	2005
Респ.Казахстан	71.0	70.6	73.8	74.9	52.4	55.4	68.1	62.2
Акмолинская	117.5	124.0	128.9	148.7	88.9	32.5	91.1	72.8
Актюбинская	50.5	75.9	40.7	66.4	30.1	179.3	81.7	73.8
Алматинская	68.4	69.0	67.6	74.5	34.4	45.1	79.7	60.8
Атырауская	18.7	13.3	23.6	8.3	15.2	6.0	8.9	26.0
В-Казахстанская	96.3	126.8	95.1	133.1	76.1	91.4	106.6	113.9
Жамбылская	43.4	49.7	38.1	57.4	29.7	22.6	58.6	38.1
З-Казахстанская	230.6	165.1	318.8	221.1	22.3	32.8	30.0	32.0
Карагандинская	60.9	43.1	67.1	44.3	18.5	44.3	51.9	38.3
Кызылординская	36.2	75.4	32.9	72.9	53.7	51.8	38.7	85.5
Костанайская	93.4	78.2	89.0	85.3	92.8	65.6	109.0	55.7
Мангыстауская	11.8	18.2	9.8	15.9	42.2	41.5	9.2	18.0
Павлодарская	97.8	154.3	95.9	135.2	126.6	140.4	95.5	229.7
С-Казахстанская	97.0	71.0	94.5	78.7	114.3	73.9	100.7	42.0
Ю-Казахстанская	19.0	17.9	24.2	21.6	30.2	15.7	7.3	11.6
г.Астана	29.0	36.3	10.1	6.9	0.0	9.7	118.7	172.1
г.Алматы (вкл.Респ.орг.)	100.0	60.5	71.7	47.8	87.3	77.2	219.2	108.5

Таблица 10-1

**ЗАБОЛЕВАЕМОСТЬ ГОРОДСКОГО НАСЕЛЕНИЯ РЕСПУБЛИКИ КАЗАХСТАН**  
(число заболеваний, зарегистрированных впервые в жизни,  
на 100 000 человек соответствующего населения)

Все ведомства

Наименование областей	ВСЕ БОЛЕЗНИ							
	Всего		Взрослые		Подростки		Дети	
	2004	2005	2004	2005	2004	2005	2004	2005
Респ.Казахстан	65552.3	68240.6	49319.7	49862.3	92605.7	84728.4	125179.1	125006.8
Акмолинская	67645.3	77344.4	46999.2	57469.7	100688.1	100530.5	129670.8	140892.1
Актюбинская	82947.6	78908.1	68188.7	65785.4	94424.4	89101.3	122583.9	114648.2
Алматинская	81289.9	76113.7	62053.4	65380.5	152344.1	95725.5	116485.6	101689.8
Атырауская	33607.1	35399.0	25826.1	27910.1	28271.7	26704.9	52235.8	54422.2
В-Казахстанская	85041.4	82717.4	60996.2	60643.7	133614.4	122170.6	170932.3	165957.0
Жамбылская	54067.9	57747.8	39947.5	43355.1	43440.1	49528.6	94470.9	98954.1
З-Казахстанская	53316.9	50329.4	34086.7	32130.3	46200.0	34564.6	131028.1	127870.0
Карагандинская	53849.3	53674.6	40514.1	40534.4	68549.1	67859.2	97214.4	97389.1
Кызылординская	75162.4	79353.5	64271.2	64161.2	76614.8	89136.7	96271.8	107531.3
Костанайская	63273.5	63871.7	43419.3	43922.7	111875.4	97904.8	133250.6	142277.6
Мангыстауская	89179.1	84127.6	77467.3	75111.4	70795.5	58736.8	119329.1	109996.1
Павлодарская	67352.3	72505.6	40250.7	43932.5	106391.6	114861.8	163483.6	176988.9
С-Казахстанская	54971.9	59041.7	36288.8	40317.3	80556.4	74440.7	133235.4	144334.2
Ю-Казахстанская	64303.5	64286.2	49294.4	50186.7	63125.2	45782.8	96279.5	98556.9
г.Астана	54161.9	54773.9	36457.1	37494.5	102592.2	119884.1	121075.5	116990.6
г.Алматы (вкл.Респ.орг.)	85707.3	81061.3	55929.3	52253.6	129839.0	120785.6	196023.4	189674.0

Таблица 10-1  
(продолжение)

**ЗАБОЛЕВАЕМОСТЬ ГОРОДСКОГО НАСЕЛЕНИЯ РЕСПУБЛИКИ КАЗАХСТАН**  
(число заболеваний, зарегистрированных впервые в жизни,  
на 100 000 человек соответствующего населения)

Все ведомства

Наименование областей	Инфекционные и паразитарные болезни							
	Всего		Взрослые		Подростки		Дети	
	2004	2005	2004	2005	2004	2005	2004	2005
Респ.Казахстан	3146.9	2930.3	2319.5	2286.4	2646.1	2398.3	5991.0	5208.4
Акмолинская	3880.9	3897.3	2936.3	3063.7	3105.5	2680.8	7397.3	7199.5
Актюбинская	3614.9	3620.2	2337.2	2481.4	4205.9	4000.0	7153.2	6854.6
Алматинская	1739.5	1778.4	1000.9	1324.6	1739.6	1333.3	3832.9	3197.6
Атырауская	2566.1	1920.5	2111.2	1379.5	989.1	1076.5	3961.8	3347.0
В-Казахстанская	3583.5	3429.2	2684.4	2782.0	3148.5	3494.7	7499.0	6208.3
Жамбылская	2381.0	1347.2	1622.6	807.9	2323.9	1200.0	4422.4	2851.6
З-Казахстанская	2574.0	2106.4	1966.3	1698.5	1286.7	836.7	5348.7	4114.0
Карагандинская	2256.6	2480.2	1338.8	1637.7	2068.6	3048.0	5575.7	5376.4
Кызылординская	4063.9	4294.5	3368.6	3715.0	2902.7	2816.4	5694.8	5786.8
Костанайская	5060.8	3184.9	3094.2	2579.8	6605.5	3131.9	13068.3	5914.6
Мангыстауская	3220.2	2857.9	2046.5	2057.4	1812.5	1081.9	6144.1	5049.0
Павлодарская	3694.7	4006.1	3058.8	3361.9	3454.6	1938.2	6311.8	7283.8
С-Казахстанская	3864.7	3655.5	2812.9	2695.0	2368.4	2000.0	9218.5	8808.6
Ю-Казахстанская	1958.7	2080.2	1656.2	1647.7	1014.5	1203.5	2806.1	3199.5
г.Астана	2806.2	3147.8	2091.5	2487.1	1995.2	3763.3	6121.9	5931.2
г.Алматы (вкл.Респ.орг.)	3911.2	3390.2	3134.6	2729.2	3181.5	2869.6	7281.7	6247.7

Таблица 10-1  
(продолжение)

**ЗАБОЛЕВАЕМОСТЬ ГОРОДСКОГО НАСЕЛЕНИЯ РЕСПУБЛИКИ КАЗАХСТАН**  
(число заболеваний, зарегистрированных впервые в жизни,  
на 100 000 человек соответствующего населения)

Все ведомства

Наименование областей	Новообразования							
	Всего		Взрослые		Подростки		Дети	
	2004	2005	2004	2005	2004	2005	2004	2005
Респ.Казахстан	677.1	674.0	884.7	880.7	146.8	134.5	137.7	127.5
Акмолинская	635.9	770.5	824.0	971.0	284.4	258.2	85.7	210.4
Актюбинская	356.9	333.2	472.2	444.3	96.6	16.9	92.8	91.0
Алматинская	881.8	1056.2	1195.4	1474.2	196.1	150.3	179.4	97.9
Атырауская	142.8	177.5	185.1	223.6	10.9	5.5	80.4	114.8
В-Казахстанская	1692.3	1731.1	2156.8	2188.8	263.9	322.0	186.3	188.5
Жамбылская	218.9	236.8	278.5	304.5	24.7	21.4	108.5	106.0
З-Казахстанская	514.2	336.2	662.4	402.9	93.3	231.3	58.1	100.0
Карагандинская	481.2	439.3	625.7	576.6	109.2	73.6	70.4	41.9
Кызылординская	518.5	494.4	790.0	752.4	101.2	89.8	78.3	69.6
Костанайская	812.8	918.9	984.2	1144.5	228.4	245.4	263.1	125.7
Мангыстауская	413.0	456.1	542.5	558.6	79.6	117.0	200.3	300.7
Павлодарская	789.3	737.7	959.8	896.9	216.8	149.1	286.7	262.8
С-Казахстанская	838.2	819.0	1030.9	1003.9	172.9	228.8	160.2	115.9
Ю-Казахстанская	547.2	477.1	829.7	722.5	90.7	46.6	50.8	46.3
г.Астана	548.2	564.0	686.5	708.2	34.0	48.3	57.2	38.6
г.Алматы (вкл.Респ.орг.)	607.2	565.0	717.0	666.1	202.1	178.4	264.2	246.8

Таблица 10-1  
(продолжение)

**ЗАБОЛЕВАЕМОСТЬ ГОРОДСКОГО НАСЕЛЕНИЯ РЕСПУБЛИКИ КАЗАХСТАН**  
(число заболеваний, зарегистрированных впервые в жизни,  
на 100 000 человек соответствующего населения)

Наименование областей	Болезни крови, кроветворных органов и отдельные нарушения, вовлекающие иммунный механизм								Все ведомства из них анемия у детей	
	Всего		Взрослые		Подростки		Дети		2004	2005
	2004	2005	2004	2005	2004	2005	2004	2005		
Респ.Казахстан	1484.3	1579.7	938.9	927.1	2196.7	2332.9	3082.0	3551.3	2978.7	3453.6
Акмолинская	832.2	1168.4	371.9	687.1	2059.6	2713.6	2069.4	2420.8	2020.4	2388.0
Актюбинская	3446.8	3113.1	2108.7	1901.8	5369.8	4957.8	6805.4	6174.3	6541.4	5966.7
Алматинская	1556.9	1658.4	925.9	982.8	4086.8	2692.8	2657.0	3321.5	2411.2	3022.5
Атырауская	1429.0	2102.1	773.5	1792.8	2103.3	2163.9	2726.0	2786.3	2412.4	2525.1
В-Казахстанская	1163.5	1024.5	638.0	571.1	1870.1	1550.1	3151.5	2822.8	3072.9	2749.3
Жамбылская	1098.0	1227.9	803.7	723.1	1102.1	1175.0	1883.6	2614.8	1753.1	2588.3
З-Казахстанская	842.2	852.5	393.2	444.3	340.0	503.4	2757.5	2590.0	2751.5	2566.0
Карагандинская	758.2	814.0	420.5	373.6	653.7	680.0	1989.1	2445.4	1947.0	2393.9
Кызылординская	5050.9	5131.4	4097.9	3751.1	5887.2	5562.5	6737.9	7794.7	6700.1	7780.6
Костанайская	729.9	741.6	396.9	361.7	965.4	1098.9	2094.5	2328.6	1957.9	2100.8
Мангыстауская	3572.9	3623.1	3565.4	3134.3	3687.5	5128.7	3563.8	4389.7	2987.2	4389.7
Павлодарская	816.4	1082.9	473.2	584.5	1632.9	1658.2	1933.3	2955.7	1904.8	2923.5
С-Казахстанская	514.1	661.3	186.1	193.6	1729.3	474.6	1640.8	2973.1	1628.6	2970.4
Ю-Казахстанская	2445.8	2884.3	1874.6	1900.3	3186.9	4367.2	3489.8	4665.8	3471.8	4613.1
г.Астана	1254.2	1108.5	898.5	639.7	2568.0	4251.2	2523.2	2499.5	2426.1	2216.9
г.Алматы (вкл.Респ.орг.)	894.6	914.2	412.9	405.0	804.8	739.3	2889.9	3057.8	2889.9	2982.5

Таблица 10-1  
(продолжение)

**ЗАБОЛЕВАЕМОСТЬ ГОРОДСКОГО НАСЕЛЕНИЯ РЕСПУБЛИКИ КАЗАХСТАН**  
(число заболеваний, зарегистрированных впервые в жизни,  
на 100 000 человек соответствующего населения)

Наименование областей	из них: желездефицитная анемия								Все ведомства	
	Всего		Взрослые		Подростки		Дети		2004	2005
	2004	2005	2004	2005	2004	2005	2004	2005		
Респ.Казахстан	1219.0	1292.8	789.0	754.4	1806.9	1826.3	2471.6	2942.5		
Акмолинская	740.5	888.0	312.5	419.9	1596.3	1629.1	1975.5	2327.9		
Актюбинская	3099.5	2809.6	1807.0	1619.8	4281.5	4097.1	6523.5	5954.5		
Алматинская	1043.7	1230.9	634.3	830.8	3778.1	1754.9	1460.2	2239.2		
Атырауская	1119.6	941.6	613.3	336.8	1978.3	1863.4	2039.5	2085.8		
В-Казахстанская	1062.4	930.5	582.7	534.7	1736.1	1481.9	2868.5	2471.6		
Жамбылская	1049.9	1206.3	785.9	706.9	1063.4	1135.7	1752.2	2583.0		
З-Казахстанская	811.5	776.6	392.2	376.4	340.0	503.4	2601.2	2460.0		
Карагандинская	690.6	759.4	350.7	332.0	577.2	593.6	1931.7	2352.4		
Кызылординская	4018.7	4362.2	3504.5	2994.7	4490.3	4484.4	4924.4	7069.6		
Костанайская	461.7	581.8	133.6	219.4	872.0	934.1	1747.2	2092.5		
Мангыстауская	3359.4	3601.2	3495.4	3105.6	3670.5	5081.9	2987.2	4388.4		
Павлодарская	777.9	1011.9	462.8	529.1	1566.4	1625.5	1791.0	2808.2		
С-Казахстанская	461.5	587.0	181.3	150.0	932.3	466.1	1606.8	2730.5		
Ю-Казахстанская	1429.7	1888.4	1266.2	1596.7	1764.1	2201.7	1701.3	2444.2		
г.Астана	1206.4	855.9	868.5	390.7	2427.2	4251.2	2417.5	2176.2		
г.Алматы (вкл.Респ.орг.)	793.2	792.2	384.0	375.4	779.1	696.4	2472.2	2534.8		

Таблица 10-1  
(продолжение)

**ЗАБОЛЕВАЕМОСТЬ ГОРОДСКОГО НАСЕЛЕНИЯ РЕСПУБЛИКИ КАЗАХСТАН**  
(число заболеваний, зарегистрированных впервые в жизни,  
на 100 000 человек соответствующего населения)

Все ведомства

Наименование областей	Болезни эндокринной системы, расстройства питания и нарушения обмена веществ							
	Всего		Взрослые		Подростки		Дети	
	2004	2005	2004	2005	2004	2005	2004	2005
Респ.Казахстан	1298.2	1274.7	979.7	927.3	2996.0	2680.1	1890.9	2062.6
Акмолинская	843.9	1189.0	731.3	998.8	2165.1	3521.1	843.5	1183.1
Актюбинская	2023.7	1953.4	1573.1	1555.3	5445.4	5029.5	2416.1	2309.7
Алматинская	874.7	1109.5	741.1	902.4	2675.2	2852.9	763.8	1240.9
Атырауская	1315.5	1032.8	963.3	791.0	4141.3	4109.3	1415.0	836.4
В-Казахстанская	1627.9	1508.5	1468.1	1311.5	3678.4	3012.8	1658.3	1894.2
Жамбылская	960.0	1166.3	804.7	1021.4	1070.4	1125.0	1347.4	1570.7
З-Казахстанская	548.7	375.9	386.0	235.7	280.0	190.5	1268.5	992.0
Карагандинская	650.7	654.4	526.6	542.8	914.2	662.4	1018.7	1056.8
Кызылординская	1553.4	1501.5	682.3	715.0	3789.9	2378.9	2762.5	2876.7
Костанайская	1018.1	951.2	770.9	743.1	3785.5	2223.4	1177.7	1472.1
Мангыстауская	2393.4	1898.8	2134.9	1431.7	6789.8	4918.1	1980.9	2282.6
Павлодарская	1267.2	1298.2	1020.0	979.8	2412.6	3127.3	1897.2	2048.8
С-Казахстанская	538.9	647.6	532.0	520.4	571.4	296.6	560.7	1372.0
Ю-Казахстанская	1293.3	1204.9	836.0	725.7	2045.4	934.5	2094.0	2291.0
г.Астана	1177.5	1280.8	614.0	805.8	4601.9	6425.1	2888.9	2266.9
г.Алматы (вкл.Респ.орг.)	2042.7	1923.3	1476.1	1216.9	4755.1	4516.3	3650.5	4173.3

Таблица 10-1  
(продолжение)

**ЗАБОЛЕВАЕМОСТЬ ГОРОДСКОГО НАСЕЛЕНИЯ РЕСПУБЛИКИ КАЗАХСТАН**  
(число заболеваний, зарегистрированных впервые в жизни,  
на 100 000 человек соответствующего населения)

Все ведомства

Наименование областей	из них: сахарный диабет							
	Всего		Взрослые		Подростки		Дети	
	2004	2005	2004	2005	2004	2005	2004	2005
Респ.Казахстан	132.8	149.4	180.6	202.2	11.8	19.3	8.0	8.0
Акмолинская	143.9	113.2	197.1	151.0	0.0	4.7	1.4	10.9
Актюбинская	178.6	145.4	252.1	201.7	16.8	25.3	9.0	12.2
Алматинская	155.3	199.8	218.2	284.7	19.3	19.6	14.0	4.3
Атырауская	81.3	76.9	126.6	101.6	0.0	142.1	0.0	5.3
В-Казахстанская	163.4	193.3	210.4	248.0	12.4	10.7	12.9	13.2
Жамбылская	118.5	100.8	172.6	146.4	7.0	7.1	1.8	0.0
З-Казахстанская	67.4	65.3	88.7	84.4	6.7	13.6	2.0	4.0
Карагандинская	107.3	134.5	142.4	176.8	9.4	22.4	9.6	11.8
Кызылординская	68.0	77.0	108.6	122.0	11.7	3.9	0.9	3.5
Костанайская	215.9	209.8	279.3	269.9	6.9	7.3	10.3	5.9
Мангыстауская	112.5	120.5	172.8	180.3	5.7	23.4	2.6	7.7
Павлодарская	143.8	158.1	187.7	205.9	14.0	3.6	8.8	8.9
С-Казахстанская	196.5	210.0	249.0	265.3	7.5	8.5	14.6	8.1
Ю-Казахстанская	95.0	216.5	146.5	336.5	9.1	13.8	5.2	4.2
г.Астана	101.4	99.7	127.1	125.0	24.3	19.3	5.4	5.2
г.Алматы (вкл.Респ.орг.)	151.3	138.9	192.5	176.6	22.3	20.6	16.6	14.0

Таблица 10-1  
(продолжение)

**ЗАБОЛЕВАЕМОСТЬ ГОРОДСКОГО НАСЕЛЕНИЯ РЕСПУБЛИКИ КАЗАХСТАН**  
(число заболеваний, зарегистрированных впервые в жизни,  
на 100 000 человек соответствующего населения)

Все ведомства

Наименование областей	Психические расстройства и расстройства поведения							
	Всего		Взрослые		Подростки		Дети	
	2004	2005	2004	2005	2004	2005	2004	2005
Респ.Казахстан	212.8	199.8	149.4	146.1	428.2	338.0	363.3	342.2
Акмолинская	174.9	138.4	140.0	119.7	605.5	333.3	168.7	147.5
Актюбинская	65.1	86.3	66.1	93.3	50.4	54.9	66.0	74.4
Алматинская	129.5	81.6	85.8	73.4	225.1	81.7	227.5	104.9
Атырауская	89.6	59.5	31.9	42.0	125.0	87.4	209.5	92.4
В-Казахстанская	258.7	282.7	220.4	244.3	210.3	206.8	434.6	472.2
Жамбылская	149.7	169.6	134.9	175.9	162.0	171.4	186.1	151.9
З-Казахстанская	332.6	235.9	317.2	192.7	260.0	285.7	414.8	394.0
Карагандинская	202.2	210.7	104.2	115.3	187.2	203.2	555.2	558.5
Кызылординская	226.9	220.7	227.0	207.5	412.5	308.6	184.7	227.3
Костанайская	660.7	577.1	507.9	421.5	1716.3	1556.8	974.9	957.3
Мангыстауская	116.6	122.4	107.9	121.1	164.8	175.4	125.0	113.6
Павлодарская	275.7	208.7	103.2	71.2	353.2	229.1	940.9	767.2
С-Казахстанская	192.0	243.0	127.9	231.1	270.7	254.2	463.6	296.5
Ю-Казахстанская	140.1	118.0	117.1	88.7	308.5	146.6	151.5	174.5
г.Астана	179.2	186.9	141.1	154.5	276.7	289.9	324.7	307.6
г.Алматы (вкл.Респ.орг.)	179.5	178.0	63.5	75.4	1025.7	777.0	432.2	448.1

Таблица 10-1  
(продолжение)

**ЗАБОЛЕВАЕМОСТЬ ГОРОДСКОГО НАСЕЛЕНИЯ РЕСПУБЛИКИ КАЗАХСТАН**  
(число заболеваний, зарегистрированных впервые в жизни,  
на 100 000 человек соответствующего населения)

Все ведомства

Наименование областей	Психические расстройства и расстройства поведения, связанные с употреблением психоактивных веществ							
	Всего		Взрослые		Подростки		Дети	
	2004	2005	2004	2005	2004	2005	2004	2005
Респ.Казахстан	615.9	647.2	743.9	754.4	1098.3	1500.5	68.6	68.6
Акмолинская	817.4	785.5	1024.3	987.6	715.6	892.0	127.9	39.6
Актюбинская	347.2	272.0	452.4	372.3	491.6	189.9	4.5	0.0
Алматинская	293.6	298.0	363.9	312.8	610.9	1245.1	7.9	4.3
Атырауская	987.1	896.0	1483.7	1348.5	326.1	300.6	40.8	17.2
В-Казахстанская	827.8	921.1	969.6	1073.9	1437.1	1571.4	41.3	58.9
Жамбылская	261.0	190.5	368.2	269.4	158.5	50.0	0.0	10.6
З-Казахстанская	545.2	553.6	582.9	600.6	1613.3	1564.6	76.2	68.0
Карагандинская	390.6	578.4	436.7	578.9	727.0	1974.4	132.6	195.6
Кызылординская	422.4	547.1	559.0	734.4	875.5	1175.8	51.0	30.8
Костанайская	454.8	509.9	498.2	528.7	1093.4	1487.2	57.0	109.1
Мангыстауская	314.2	326.6	439.7	460.4	358.0	315.8	25.5	28.4
Павлодарская	1054.6	1120.8	815.5	787.6	6510.5	8396.4	303.1	271.6
С-Казахстанская	617.2	715.7	630.0	751.0	1939.9	2254.2	131.1	56.6
Ю-Казахстанская	275.2	149.0	414.6	217.7	74.4	93.1	24.8	14.0
г.Астана	315.8	380.8	324.3	426.4	1257.3	990.3	69.0	48.0
г.Алматы (вкл.Респ.орг.)	1276.4	1294.5	1599.1	1574.7	833.9	1554.0	71.4	73.5

Таблица 10-1  
(продолжение)

**ЗАБОЛЕВАЕМОСТЬ ГОРОДСКОГО НАСЕЛЕНИЯ РЕСПУБЛИКИ КАЗАХСТАН**  
(число заболеваний, зарегистрированных впервые в жизни,  
на 100 000 человек соответствующего населения)

Все ведомства

Наименование областей	Болезни нервной системы								из них ДЦП (дети)	
	Всего		Взрослые		Подростки		Дети		2004	2005
	2004	2005	2004	2005	2004	2005	2004	2005		
Респ.Казахстан	2609.9	2564.6	2129.3	2045.8	3623.7	3216.9	3915.4	4118.6	48.1	59.0
Акмолинская	2990.0	3198.9	2347.3	2182.7	3307.3	5262.9	5132.0	6192.6	17.7	69.7
Актюбинская	3888.4	3619.4	3593.6	3356.0	4508.4	4118.1	4576.1	4259.7	42.5	44.4
Алматинская	3846.8	3872.9	3804.9	4020.3	4408.4	4683.0	3812.8	3235.7	36.8	45.1
Атырауская	1102.5	1055.8	1256.7	967.9	1038.0	1054.6	774.7	1254.6	69.8	85.8
В-Казахстанская	2770.8	2629.7	2218.6	2160.6	3220.6	2816.6	4951.6	4601.2	34.8	47.0
Жамбылская	2121.2	2159.4	1930.1	1846.2	1556.3	2085.7	2773.4	3030.0	52.0	77.7
З-Казахстанская	1208.4	1042.3	829.7	556.7	1300.0	864.0	2669.3	3040.0	26.1	40.0
Карагандинская	1652.7	1659.1	1173.3	1171.6	2475.8	2228.8	3129.1	3269.0	22.2	41.9
Кызылординская	3557.8	3762.9	3689.5	3584.6	2190.7	2988.3	3607.7	4294.3	38.7	40.5
Костанайская	1406.1	1483.6	638.6	667.6	2754.3	2055.0	4285.9	4956.1	26.2	61.7
Мангыстауская	3161.0	3247.0	3718.7	3752.0	1369.3	701.8	2324.0	2673.6	21.7	54.2
Павлодарская	2361.6	2330.1	1211.0	1137.1	4328.7	5338.2	6345.7	6314.9	74.4	48.8
С-Казахстанская	966.6	879.6	662.5	780.1	2428.6	1313.6	1902.9	1221.0	31.6	21.6
Ю-Казахстанская	3735.3	3572.3	3598.9	3208.6	6310.3	2096.6	3456.2	4676.0	114.4	115.7
г.Астана	1642.9	1836.6	1475.0	1472.0	2621.4	5748.8	2161.8	2601.7	25.9	20.9
г.Алматы (вкл.Респ.орг.)	3374.4	3056.2	2409.2	2240.4	6460.6	5512.9	6515.3	5792.6	47.2	49.9

Таблица 10-1  
(продолжение)

**ЗАБОЛЕВАЕМОСТЬ ГОРОДСКОГО НАСЕЛЕНИЯ РЕСПУБЛИКИ КАЗАХСТАН**  
(число заболеваний, зарегистрированных впервые в жизни,  
на 100 000 человек соответствующего населения)

Все ведомства

Наименование областей	Болезни глаза и его придаточного аппарата								из них глаукома у взрослых	
	Всего		Взрослые		Подростки		Дети		2004	2005
	2004	2005	2004	2005	2004	2005	2004	2005		
Респ.Казахстан	3409.1	3366.0	2919.8	2933.4	5315.8	4984.4	4505.5	4381.2	65.2	57.2
Акмолинская	4143.6	4842.7	3508.0	4360.8	6013.8	8300.5	5800.0	5541.0	81.4	55.6
Актюбинская	5757.4	5255.3	4957.9	4519.7	7420.2	6118.1	7627.5	7182.0	108.3	88.7
Алматинская	4662.6	4405.5	3942.6	4092.2	6929.3	5503.3	6086.6	5013.0	121.3	71.6
Атырауская	1191.3	1342.9	791.8	917.7	1951.1	2704.9	1897.2	1974.9	33.1	33.3
В-Казахстанская	3667.5	3377.7	3208.6	2934.4	5942.3	5831.6	4885.2	4533.7	48.5	47.3
Жамбылская	1860.2	2859.6	1365.6	1560.5	2063.4	6692.9	3131.4	5447.0	32.7	34.7
З-Казахстанская	2505.4	2064.9	1672.6	1388.4	3253.3	1870.8	5553.1	4832.0	67.3	25.0
Карагандинская	2793.0	3059.2	2598.1	2893.3	3291.7	3176.0	3347.8	3628.4	38.7	43.8
Кызылординская	4846.6	5052.2	5141.2	5707.1	7101.2	6218.8	3757.3	3479.3	120.2	102.2
Костанайская	3963.0	3791.4	3381.6	3337.1	5657.4	5637.4	5922.6	5230.1	69.7	93.7
Мангыстауская	7244.3	7104.2	7877.2	7687.7	7039.8	4871.4	5883.9	6285.2	45.4	44.8
Павлодарская	3856.4	3762.2	2647.2	2565.3	7293.7	6760.0	7614.9	7766.1	70.6	63.7
С-Казахстанская	2874.4	3567.7	2191.8	3371.0	3541.4	4432.2	5820.4	4239.9	46.1	83.9
Ю-Казахстанская	1831.5	1748.9	1888.0	1755.1	3364.8	2269.0	1374.3	1621.4	110.7	63.4
г.Астана	3196.9	2885.7	2635.1	2428.5	10402.9	6473.4	4060.4	4129.3	51.4	51.0
г.Алматы (вкл.Респ.орг.)	3207.7	2824.2	2376.5	2153.9	6219.2	5608.9	5819.9	4876.6	50.7	49.3

Таблица 10-1  
(продолжение)

**ЗАБОЛЕВАЕМОСТЬ ГОРОДСКОГО НАСЕЛЕНИЯ РЕСПУБЛИКИ КАЗАХСТАН**  
(число заболеваний, зарегистрированных впервые в жизни,  
на 100 000 человек соответствующего населения)

Все ведомства

Наименование областей	Болезни уха и сосцевидного отростка							
	Всего		Взрослые		Подростки		Дети	
	2004	2005	2004	2005	2004	2005	2004	2005
Респ.Казахстан	2266.1	2254.6	1774.5	1731.7	2469.5	2444.0	3822.7	3942.7
Акмолинская	2345.9	2887.1	2249.5	2456.6	2821.1	3061.0	2540.1	4359.3
Актюбинская	4354.5	4123.4	3552.6	3437.8	3416.0	3151.9	6923.9	6386.2
Алматинская	3117.2	3205.3	2766.4	2693.0	3427.7	3199.4	4027.1	4675.9
Атырауская	1476.8	1453.3	1026.6	1074.1	597.8	715.9	2693.0	2488.1
В-Казахстанская	2522.3	2423.1	1971.3	1832.7	3420.6	4247.3	4557.7	4410.7
Жамбылская	1390.2	1381.9	921.5	924.1	1281.7	1246.4	2670.2	2661.7
З-Казахстанская	1539.5	1350.2	998.5	967.6	1906.7	1102.0	3555.1	2956.0
Карагандинская	1747.0	1912.5	1418.2	1489.7	1493.0	2001.6	2988.3	3419.2
Кызылординская	3356.3	3024.0	2721.6	2646.7	4443.6	4140.6	4359.7	3526.9
Костанайская	2169.5	1859.5	1459.2	1239.2	3314.9	2102.6	4867.9	4561.1
Мангыстауская	4353.4	4029.4	4067.2	3751.4	3363.6	1356.7	5211.7	5243.9
Павлодарская	1846.9	2017.2	1189.4	1342.4	1933.6	2407.3	4448.6	4670.7
С-Казахстанская	1998.0	2326.5	1285.6	1494.1	1812.0	2211.9	5356.8	6372.0
Ю-Казахстанская	2384.7	2306.0	2262.1	2102.9	2045.4	1475.9	2718.5	2923.8
г.Астана	1422.5	1614.7	1201.6	1152.1	1169.9	3067.6	2447.7	3343.1
г.Алматы (вкл.Респ.орг.)	1962.8	1876.8	1323.1	1245.6	2750.0	2554.0	4374.7	4305.9

Таблица 10-1  
(продолжение)

**ЗАБОЛЕВАЕМОСТЬ ГОРОДСКОГО НАСЕЛЕНИЯ РЕСПУБЛИКИ КАЗАХСТАН**  
(число заболеваний, зарегистрированных впервые в жизни,  
на 100 000 человек соответствующего населения)

Все ведомства

Наименование областей	Болезни системы кровообращения							
	Всего		Взрослые		Подростки		Дети	
	2004	2005	2004	2005	2004	2005	2004	2005
Респ.Казахстан	1759.3	1717.0	2072.2	2056.6	1724.2	1472.5	743.6	652.3
Акмолинская	1986.0	2109.8	2343.4	2444.2	1591.7	1676.1	859.9	1053.3
Актюбинская	2359.9	2468.2	2851.5	3019.0	1865.6	2012.7	1069.4	975.6
Алматинская	2385.4	2419.8	3024.4	3198.3	2389.1	1879.1	573.1	331.0
Атырауская	967.4	1152.6	1407.5	1683.6	369.6	300.6	131.8	158.3
В-Казахстанская	1811.0	1774.9	2059.5	2043.7	1472.2	1262.3	872.3	771.2
Жамбылская	1643.3	1394.0	2044.5	1786.4	1112.7	928.6	703.7	440.8
З-Казахстанская	986.6	789.1	1110.2	912.1	1226.7	585.0	428.9	356.0
Карагандинская	1209.0	1369.6	1359.2	1643.1	1104.5	841.6	703.5	523.1
Кызылординская	2198.8	2156.5	3128.2	3104.4	2093.4	1472.7	393.1	415.0
Костанайская	1268.5	1084.6	1388.5	1163.0	2308.0	1901.1	406.6	468.6
Мангыстауская	2912.7	3162.2	3930.0	4370.8	1522.7	830.4	964.3	960.0
Павлодарская	1309.9	1199.7	1304.6	1237.7	2503.5	1912.7	957.3	825.9
С-Казахстанская	1221.4	1155.5	1256.3	1241.8	1428.6	1508.5	992.7	628.0
Ю-Казахстанская	2569.3	2298.8	3739.1	3237.7	1863.9	1672.4	252.7	425.6
г.Астана	1549.4	1391.9	1309.3	1270.7	3208.7	3343.0	2234.1	1505.7
г.Алматы (вкл.Респ.орг.)	1751.1	1654.7	1948.6	1851.8	1743.2	1572.9	944.7	863.0

Таблица 10-1  
(продолжение)

**ЗАБОЛЕВАЕМОСТЬ ГОРОДСКОГО НАСЕЛЕНИЯ РЕСПУБЛИКИ КАЗАХСТАН**  
(число заболеваний, зарегистрированных впервые в жизни,  
на 100 000 человек соответствующего населения)

Все ведомства

Наименование областей	из них: острая ревматическая лихорадка							
	Всего		Взрослые		Подростки		Дети	
	2004	2005	2004	2005	2004	2005	2004	2005
Респ.Казахстан	15.7	14.3	12.9	12.3	31.0	28.4	21.0	17.5
Акмолинская	6.6	4.5	5.1	1.9	18.4	14.1	8.2	10.9
Актюбинская	27.4	29.9	25.5	23.5	8.4	29.5	38.0	48.8
Алматинская	13.2	11.3	9.9	9.4	54.7	62.1	11.4	3.5
Атырауская	4.9	2.6	4.1	2.9	5.4	5.5	6.6	1.3
В-Казахстанская	12.6	9.9	9.2	6.0	22.7	23.5	23.9	22.5
Жамбылская	13.5	9.6	12.2	8.8	7.0	3.6	18.5	13.3
З-Казахстанская	3.5	3.4	2.0	4.0	13.3	0.0	6.0	2.0
Карагандинская	1.1	2.2	0.7	1.8	3.1	0.0	1.7	4.4
Кызылординская	25.6	11.2	35.3	14.1	19.5	19.5	7.9	3.5
Костанайская	4.2	4.5	4.2	5.0	10.4	7.3	2.3	1.2
Мангыстауская	11.5	15.6	16.1	23.0	0.0	0.0	3.8	2.6
Павлодарская	10.7	7.6	7.9	3.8	52.5	10.9	8.8	22.2
С-Казахстанская	6.1	2.6	0.5	0.6	0.0	0.0	34.0	13.5
Ю-Казахстанская	25.2	24.9	29.0	36.3	23.6	17.2	17.6	2.3
г.Астана	5.6	4.1	3.0	1.7	19.4	14.5	14.0	12.5
г.Алматы (вкл.Респ.орг.)	42.2	40.6	27.4	27.7	126.7	128.6	80.4	71.3

Таблица 10-1  
(продолжение)

**ЗАБОЛЕВАЕМОСТЬ ГОРОДСКОГО НАСЕЛЕНИЯ РЕСПУБЛИКИ КАЗАХСТАН**  
(число заболеваний, зарегистрированных впервые в жизни,  
на 100 000 человек соответствующего населения)

Все ведомства

Наименование областей	из них: хронические ревматические болезни сердца							
	Всего		Взрослые		Подростки		Дети	
	2004	2005	2004	2005	2004	2005	2004	2005
Респ.Казахстан	37.9	26.0	34.6	26.0	111.6	41.2	29.1	22.1
Акмолинская	31.6	23.2	27.4	21.6	50.5	47.0	40.8	21.9
Актюбинская	49.2	48.5	49.9	48.9	84.0	80.2	38.0	38.9
Алматинская	33.0	31.0	34.3	34.8	41.8	49.0	27.1	15.6
Атырауская	17.1	32.4	17.2	47.9	0.0	5.5	21.1	4.0
В-Казахстанская	20.7	22.9	16.3	16.2	33.0	10.7	35.5	55.6
Жамбылская	42.3	35.6	43.9	43.8	17.6	35.7	44.1	13.3
З-Казахстанская	87.0	67.2	87.2	53.4	46.7	68.0	98.2	122.0
Карагандинская	18.2	13.3	18.3	15.4	21.8	12.8	16.5	5.7
Кызылординская	48.7	41.5	57.2	44.9	42.8	152.3	33.4	9.7
Костанайская	16.3	7.2	20.5	9.3	6.9	0.0	1.1	0.0
Мангыстауская	31.1	11.5	40.8	16.1	62.5	11.7	2.6	1.3
Павлодарская	41.2	21.5	31.2	19.4	73.4	32.7	71.1	26.6
С-Казахстанская	11.4	7.9	3.7	5.6	82.7	0.0	24.3	21.6
Ю-Казахстанская	111.4	41.4	95.0	45.7	695.1	91.4	17.6	21.2
г.Астана	24.4	11.7	27.3	14.2	29.1	0.0	10.8	3.1
г.Алматы (вкл.Респ.орг.)	26.9	24.4	24.3	22.2	44.5	37.7	33.2	30.2



Таблица 10-1  
(продолжение)

**ЗАБОЛЕВАЕМОСТЬ ГОРОДСКОГО НАСЕЛЕНИЯ РЕСПУБЛИКИ КАЗАХСТАН**  
(число заболеваний, зарегистрированных впервые в жизни,  
на 100 000 человек соответствующего населения)

Все ведомства

Наименование областей	из них: болезни, характеризующиеся повышенным кровяным давлением					
	Всего		Взрослые		Подростки	
	2004	2005	2004	2005	2004	2005
Респ.Казахстан	384.2	382.3	525.6	521.4	68.3	61.1
Акмолинская	470.7	490.4	621.4	653.5	169.7	89.2
Актюбинская	628.8	582.4	898.3	830.9	50.4	21.1
Алматинская	539.2	570.6	772.8	812.9	48.2	75.2
Атырауская	382.7	443.9	573.6	677.2	157.6	98.4
В-Казахстанская	379.4	340.9	491.1	438.1	80.4	76.8
Жамбылская	447.5	370.6	648.0	537.5	38.7	7.1
З-Казахстанская	85.8	93.2	114.2	119.3	0.0	54.4
Карагандинская	167.2	203.4	222.3	271.8	54.6	27.2
Кызылординская	444.4	460.0	714.0	735.7	50.6	39.1
Костанайская	212.1	179.4	272.0	224.9	58.8	87.9
Мангыстауская	552.2	1051.3	850.2	1613.7	56.8	87.7
Павлодарская	229.5	266.8	300.0	341.3	45.5	94.6
С-Казахстанская	183.9	205.2	226.4	260.2	120.3	17.0
Ю-Казахстанская	951.2	751.3	1487.0	1165.8	128.9	131.0
г.Астана	269.6	243.6	344.2	310.4	9.7	4.8
г.Алматы (вкл.Респ.орг.)	242.7	246.8	315.0	319.6	36.0	32.6

Таблица 10-1  
(продолжение)

**ЗАБОЛЕВАЕМОСТЬ ГОРОДСКОГО НАСЕЛЕНИЯ РЕСПУБЛИКИ КАЗАХСТАН**  
(число заболеваний, зарегистрированных впервые в жизни,  
на 100 000 человек соответствующего населения)

Все ведомства

Наименование областей	из них:					
	ишемическая болезнь сердца - взрослые		острый инфаркт миокарда - взрослые		цереброваскулярные болезни - взрослые	
	2004	2005	2004	2005	2004	2005
Респ.Казахстан	321.4	298.6	87.5	83.5	249.4	251.6
Акмолинская	503.7	506.8	190.9	218.2	359.0	290.9
Актюбинская	428.9	418.1	69.6	62.2	307.0	289.2
Алматинская	335.2	296.8	35.5	42.0	154.3	178.0
Атырауская	123.6	214.8	36.1	39.1	69.8	153.5
В-Казахстанская	354.5	308.7	155.5	156.7	309.4	259.0
Жамбылская	442.4	350.9	58.1	42.2	269.2	223.6
З-Казахстанская	306.5	228.7	71.4	94.4	226.9	197.2
Карагандинская	211.0	222.1	86.0	86.7	231.9	250.2
Кызылординская	252.5	260.8	43.8	37.0	164.9	107.5
Костанайская	195.7	173.6	89.7	76.7	160.4	183.9
Мангыстауская	271.0	242.8	61.4	41.3	91.3	133.2
Павлодарская	203.6	232.6	56.9	61.3	241.7	249.1
С-Казахстанская	339.1	309.5	285.6	191.9	132.1	187.5
Ю-Казахстанская	555.2	489.6	44.7	60.8	216.7	318.3
г.Астана	168.7	153.8	45.0	39.9	203.3	189.7
г.Алматы (вкл.Респ.орг.)	365.3	326.0	86.9	76.0	395.6	375.4

Таблица 10-1  
(продолжение)

**ЗАБОЛЕВАЕМОСТЬ ГОРОДСКОГО НАСЕЛЕНИЯ РЕСПУБЛИКИ КАЗАХСТАН**  
(число заболеваний, зарегистрированных впервые в жизни,  
на 100 000 человек соответствующего населения)

Все ведомства

Наименование областей	Болезни органов дыхания							
	Всего		Взрослые		Подростки		Дети	
	2004	2005	2004	2005	2004	2005	2004	2005
Респ.Казахстан	26844.4	26446.5	12162.3	12196.8	37526.9	34387.6	72113.7	71723.1
Акмолинская	25536.8	27749.9	10243.3	12658.2	38931.2	31647.9	74768.7	79993.2
Актюбинская	32142.0	30736.8	23633.0	22961.3	26588.2	28151.9	58233.8	54182.0
Алматинская	29386.9	26169.6	13392.9	13754.0	45382.6	38408.5	70371.8	58525.1
Атырауская	10589.6	11358.0	4298.1	5171.6	8793.5	8005.5	25042.2	26147.8
В-Казахстанская	35400.8	33681.4	15429.1	15616.1	65746.4	57727.1	109867.2	104362.4
Жамбылская	18732.8	18870.0	7504.8	7707.2	15077.5	14382.1	49658.7	50362.2
З-Казахстанская	20196.2	20014.3	6041.3	5953.1	23126.7	17530.6	74941.9	77074.0
Карагандинская	20630.3	19769.3	7853.9	7560.6	38478.9	34388.8	61128.7	59991.7
Кызылординская	22604.4	20997.0	12813.2	9757.7	16326.9	16207.0	43295.5	44556.0
Костанайская	23566.5	26616.8	10563.1	11927.5	46923.9	45501.8	72186.8	86349.9
Мангыстауская	28381.9	24316.6	16049.9	15508.6	18198.9	18631.6	58068.9	45369.0
Павлодарская	29354.4	33520.4	10710.5	14123.6	46521.0	52909.1	98517.5	107303.8
С-Казахстанская	22053.0	23381.8	7230.1	7164.0	39511.3	35915.3	85063.1	97512.1
Ю-Казахстанская	21023.5	21764.8	9330.4	9735.6	10441.0	6979.3	48064.4	50783.4
г.Астана	24132.3	23462.3	11941.2	11187.6	32572.8	40623.2	75742.2	73938.5
г.Алматы (вкл.Респ.орг.)	39836.3	37817.5	17987.1	16498.9	69416.1	62583.2	121514.4	119375.9

Таблица 10-1  
(продолжение)

**ЗАБОЛЕВАЕМОСТЬ ГОРОДСКОГО НАСЕЛЕНИЯ РЕСПУБЛИКИ КАЗАХСТАН**  
(число заболеваний, зарегистрированных впервые в жизни,  
на 100 000 человек соответствующего населения)

Все ведомства

Наименование областей	из них: пневмония							
	Всего		Взрослые		Подростки		Дети	
	2004	2005	2004	2005	2004	2005	2004	2005
Респ.Казахстан	511.3	567.9	358.3	383.7	430.0	453.4	1034.3	1209.9
Акмолинская	784.9	914.3	513.9	575.5	422.0	366.2	1835.4	2271.9
Актюбинская	685.9	674.3	598.2	561.8	882.4	801.7	887.0	970.0
Алматинская	394.1	342.2	260.8	234.5	231.5	176.5	816.3	695.0
Атырауская	191.3	232.5	111.8	105.7	293.5	98.4	343.9	551.5
В-Казахстанская	516.0	689.4	398.2	519.0	602.1	848.6	984.5	1377.0
Жамбылская	468.6	554.0	296.3	230.1	228.9	246.4	989.4	1511.5
З-Казахстанская	359.8	359.6	234.6	244.6	73.3	476.2	937.9	786.0
Карагандинская	316.5	440.5	176.9	282.5	248.1	344.0	832.6	1038.9
Кызылординская	267.1	249.1	181.0	163.9	202.3	226.6	451.2	424.7
Костанайская	450.8	814.1	395.8	501.7	498.3	901.1	673.1	2186.2
Мангыстауская	288.7	286.5	203.8	187.7	221.6	181.3	492.4	531.6
Павлодарская	529.5	628.1	278.1	402.3	493.0	589.1	1546.0	1567.6
С-Казахстанская	664.9	678.4	600.6	574.2	466.2	508.5	1026.7	1234.5
Ю-Казахстанская	409.7	413.0	161.2	149.5	212.3	167.2	978.4	1031.5
г.Астана	1058.7	932.8	580.5	506.5	801.0	294.7	3213.6	2952.0
г.Алматы (вкл.Респ.орг.)	664.2	643.0	562.8	542.3	808.2	729.0	1041.3	1036.3

Таблица 10-1  
(продолжение)

**ЗАБОЛЕВАЕМОСТЬ ГОРОДСКОГО НАСЕЛЕНИЯ РЕСПУБЛИКИ КАЗАХСТАН**  
(число заболеваний, зарегистрированных впервые в жизни,  
на 100 000 человек соответствующего населения)

Все ведомства

Наименование областей	из них: бронхит хронический и неуточненный, эмфизема							
	Всего		Взрослые		Подростки		Дети	
	2004	2005	2004	2005	2004	2005	2004	2005
Респ.Казахстан	252.7	279.3	234.8	247.7	339.5	208.6	288.3	402.9
Акмолинская	156.4	214.5	174.4	203.6	174.3	173.7	88.4	265.0
Актюбинская	370.6	344.5	436.6	397.7	302.5	384.0	198.0	178.7
Алматинская	704.1	516.3	446.6	414.9	2096.5	238.6	1055.1	880.4
Атырауская	144.3	154.5	151.4	225.3	228.3	98.4	108.0	7.9
В-Казахстанская	150.3	157.4	162.6	154.4	202.1	121.5	82.5	181.2
Жамбылская	255.1	248.6	337.5	326.2	232.4	189.3	40.6	52.1
З-Казахстанская	49.8	44.9	61.2	41.4	6.7	74.8	18.0	50.0
Карагандинская	84.4	120.0	101.3	155.0	54.6	51.2	32.6	12.2
Кызылординская	632.4	459.7	519.2	445.4	509.7	468.8	883.0	486.3
Костанайская	79.9	74.2	76.0	86.0	131.5	44.0	79.7	30.8
Мангыстауская	173.2	314.4	240.0	426.0	159.1	415.2	28.1	41.3
Павлодарская	99.7	108.5	107.0	117.1	234.3	141.8	28.5	63.2
С-Казахстанская	52.2	47.5	57.1	52.0	52.6	42.4	29.1	27.0
Ю-Казахстанская	600.7	895.9	499.2	506.6	370.2	377.6	866.1	1843.7
г.Астана	88.7	73.4	109.4	93.3	53.4	0.0	5.4	1.0
г.Алматы (вкл.Респ.орг.)	270.5	281.6	295.8	314.7	351.0	324.2	146.0	134.4

Таблица 10-1  
(продолжение)

**ЗАБОЛЕВАЕМОСТЬ ГОРОДСКОГО НАСЕЛЕНИЯ РЕСПУБЛИКИ КАЗАХСТАН**  
(число заболеваний, зарегистрированных впервые в жизни,  
на 100 000 человек соответствующего населения)

Все ведомства

Наименование областей	из них: астма							
	Всего		Взрослые		Подростки		Дети	
	2004	2005	2004	2005	2004	2005	2004	2005
Респ.Казахстан	43.4	42.4	33.2	35.2	53.3	48.3	74.2	64.9
Акмолинская	57.0	77.0	40.3	60.6	96.3	89.2	103.4	131.2
Актюбинская	72.9	44.0	77.0	39.4	96.6	88.6	54.8	45.5
Алматинская	34.3	39.8	30.3	38.1	67.5	78.4	36.8	34.7
Атырауская	31.5	35.0	42.6	28.0	0.0	21.9	14.5	54.1
В-Казахстанская	33.8	36.4	31.4	33.3	26.8	27.7	45.8	52.3
Жамбылская	29.4	21.6	35.0	19.8	17.6	17.9	17.6	27.4
З-Казахстанская	16.5	20.0	14.3	17.5	20.0	47.6	24.1	22.0
Карагандинская	28.2	35.1	18.6	31.2	54.6	59.2	55.2	42.4
Кызылординская	29.7	25.4	37.1	28.6	7.8	35.2	20.2	16.7
Костанайская	39.9	46.4	21.8	34.4	79.6	33.0	104.8	104.4
Мангыстауская	36.6	22.0	43.1	25.8	22.7	29.2	25.5	11.6
Павлодарская	30.7	44.9	15.3	29.4	87.4	65.5	74.4	102.0
С-Казахстанская	46.9	56.2	23.1	22.4	37.6	33.9	160.2	226.4
Ю-Казахстанская	59.5	55.9	50.7	62.0	47.2	29.3	80.8	48.6
г.Астана	92.7	68.0	55.3	55.5	53.4	24.2	265.4	132.4
г.Алматы (вкл.Респ.орг.)	47.7	41.3	27.4	23.9	83.9	70.3	121.3	105.9

Таблица 10-1  
(продолжение)

**ЗАБОЛЕВАЕМОСТЬ ГОРОДСКОГО НАСЕЛЕНИЯ РЕСПУБЛИКИ КАЗАХСТАН**  
(число заболеваний, зарегистрированных впервые в жизни,  
на 100 000 человек соответствующего населения)

Все ведомства

Наименование областей	Болезни органов пищеварения							
	Всего		Взрослые		Подростки		Дети	
	2004	2005	2004	2005	2004	2005	2004	2005
Респ.Казахстан	3751.3	3753.2	2514.8	2527.6	5657.1	6022.1	7296.2	7234.0
Акмолинская	3226.5	3476.2	2323.4	2652.4	4087.2	3408.5	6112.9	6409.8
Актюбинская	3828.7	3529.9	3044.1	2841.6	4911.8	4434.6	5809.8	5307.4
Алматинская	4362.4	4275.5	3970.7	4183.1	6527.3	5447.7	4883.6	4229.6
Атырауская	1759.7	2385.8	1208.2	1340.3	1587.0	1934.4	3030.3	4857.5
В-Казахстанская	2675.9	2496.2	1825.8	1708.0	3847.4	3746.3	5883.3	5517.9
Жамбылская	2764.0	2895.6	2160.0	2016.2	2538.7	3332.1	4434.7	5181.1
З-Казахстанская	1624.1	1266.8	560.9	430.9	1060.0	1047.6	5971.9	4680.0
Карагандинская	4388.1	3836.7	4254.1	3798.5	3741.0	2796.8	5045.2	4259.0
Кызылординская	5757.2	10020.8	4430.7	7080.6	7556.4	22320.3	7961.3	13126.9
Костанайская	2377.7	2380.2	1543.1	1356.7	5304.5	3443.2	5028.5	6624.0
Мангыстауская	8867.9	8318.5	8339.3	7663.0	11108.0	7543.9	9539.5	9962.6
Павлодарская	2041.0	2244.7	1002.2	1084.2	2597.9	2560.0	6019.7	6916.9
С-Казахстанская	1408.1	1366.4	904.6	1055.4	2142.9	2237.3	3502.4	2587.6
Ю-Казахстанская	8030.1	7080.3	2791.3	2872.3	13586.2	11236.2	17876.5	15179.1
г.Астана	1452.5	1494.2	1133.0	1224.4	2587.4	5173.9	2601.9	1890.5
г.Алматы (вкл.Респ.орг.)	3083.2	2955.0	1833.9	1752.1	7265.4	8159.5	7100.2	6585.6

Таблица 10-1  
(продолжение)

**ЗАБОЛЕВАЕМОСТЬ ГОРОДСКОГО НАСЕЛЕНИЯ РЕСПУБЛИКИ КАЗАХСТАН**  
(число заболеваний, зарегистрированных впервые в жизни,  
на 100 000 человек соответствующего населения)

Все ведомства

Наименование областей	из них: язва желудка и 12-ти перстной кишки							
	Всего		Взрослые		Подростки		Дети	
	2004	2005	2004	2005	2004	2005	2004	2005
Респ.Казахстан	118.0	107.5	147.9	135.4	127.2	106.2	17.5	14.9
Акмолинская	167.0	190.2	213.5	242.6	156.0	159.6	8.2	13.7
Актюбинская	140.1	125.8	182.5	166.4	151.3	92.8	14.5	15.5
Алматинская	121.6	135.0	157.7	177.1	151.1	111.1	11.4	20.8
Атырауская	63.4	52.4	97.0	73.0	10.9	60.1	1.3	4.0
В-Казахстанская	153.6	137.5	185.4	162.5	150.5	177.0	20.6	17.2
Жамбылская	93.3	93.7	125.4	126.9	73.9	71.4	12.4	8.8
З-Казахстанская	73.2	54.0	85.2	65.9	133.3	47.6	8.0	8.0
Карагандинская	151.0	113.6	188.1	143.5	103.0	72.0	32.2	16.6
Кызылординская	107.1	104.1	154.6	146.3	116.7	136.7	11.4	12.3
Костанайская	106.1	114.8	125.7	138.7	131.5	117.2	12.5	7.1
Мангыстауская	167.3	179.3	242.3	267.5	147.7	70.2	5.1	5.2
Павлодарская	100.3	93.0	124.3	112.0	101.4	116.4	4.4	7.8
С-Казахстанская	86.8	112.0	102.2	128.7	82.7	118.6	17.0	29.7
Ю-Казахстанская	119.4	88.8	161.2	127.2	203.3	112.1	12.4	1.5
г.Астана	99.8	82.2	118.0	100.2	77.7	38.7	24.8	12.5
г.Алматы (вкл.Респ.орг.)	87.7	81.1	97.9	88.5	126.7	118.4	35.5	41.1

Таблица 10-1  
(продолжение)

**ЗАБОЛЕВАЕМОСТЬ ГОРОДСКОГО НАСЕЛЕНИЯ РЕСПУБЛИКИ КАЗАХСТАН**  
(число заболеваний, зарегистрированных впервые в жизни,  
на 100 000 человек соответствующего населения)

Все ведомства

Наименование областей	из них: желчнокаменная болезнь, холецистит, холангит							
	Всего		Взрослые		Подростки		Дети	
	2004	2005	2004	2005	2004	2005	2004	2005
Респ.Казахстан	360.5	318.0	335.0	291.2	505.9	386.2	405.3	389.6
Акмолинская	280.1	352.9	335.6	415.2	206.4	117.4	108.8	200.8
Актюбинская	404.0	356.2	414.5	355.2	206.4	497.9	336.7	321.9
Алматинская	420.8	397.2	469.8	405.6	405.1	581.7	286.1	324.1
Атырауская	250.2	207.6	209.9	126.1	271.7	295.1	334.7	370.7
В-Казахстанская	295.0	233.8	255.1	218.7	484.5	339.0	403.6	266.5
Жамбылская	397.4	336.3	455.6	365.1	387.3	321.4	244.3	261.5
З-Казахстанская	283.9	227.2	134.1	72.9	46.7	122.5	943.9	876.0
Карагандинская	376.1	227.2	395.9	188.2	338.5	329.6	316.1	340.2
Кызылординская	360.4	285.4	434.3	362.6	256.8	257.8	238.4	137.4
Костанайская	180.1	170.4	177.3	175.2	574.4	300.4	62.6	106.8
Мангыстауская	546.6	574.0	355.9	474.7	670.5	280.7	942.6	861.9
Павлодарская	271.7	233.1	170.0	174.0	489.5	450.9	610.5	409.1
С-Казахстанская	176.9	176.6	156.7	184.1	293.2	169.5	233.0	142.9
Ю-Казахстанская	467.2	602.1	418.5	587.1	1292.2	669.0	388.2	619.5
г.Астана	220.4	156.3	231.9	188.1	43.7	19.3	209.3	45.9
г.Алматы (вкл.Респ.орг.)	499.9	382.4	431.6	322.9	611.3	550.6	750.2	584.7

Таблица 10-1  
(продолжение)

**ЗАБОЛЕВАЕМОСТЬ ГОРОДСКОГО НАСЕЛЕНИЯ РЕСПУБЛИКИ КАЗАХСТАН**  
(число заболеваний, зарегистрированных впервые в жизни,  
на 100 000 человек соответствующего населения)

Все ведомства

Наименование областей	Болезни костно-мышечной системы и соединительной ткани							
	Всего		Взрослые		Подростки		Дети	
	2004	2005	2004	2005	2004	2005	2004	2005
Респ.Казахстан	2290.4	2244.8	2264.9	2232.8	4421.2	3903.5	1807.9	1852.2
Акмолинская	2380.6	3019.0	2326.2	2703.4	3472.5	4896.7	2246.3	3588.8
Актюбинская	2134.8	2201.3	2170.2	2249.1	3773.1	3717.3	1596.2	1662.6
Алматинская	2104.2	2504.3	2525.6	2928.4	2565.9	2895.4	783.9	1184.6
Атырауская	949.1	777.3	1114.1	915.4	2076.1	1562.8	308.3	275.7
В-Казахстанская	3805.6	3668.1	3443.3	3309.0	10381.4	8774.0	3272.7	3637.6
Жамбылская	1378.5	1413.8	1581.7	1624.5	1757.0	2150.0	740.7	658.1
З-Казахстанская	1224.1	1018.5	887.3	575.1	3366.7	3258.5	1903.8	2136.0
Карагандинская	1502.8	1643.7	1687.5	1927.5	1642.8	1230.4	806.5	728.8
Кызылординская	1599.1	1413.6	2143.0	1947.6	1684.8	1304.7	509.2	370.0
Костанайская	2169.9	2189.0	2112.8	2153.7	3695.5	3630.0	1914.6	1880.2
Мангыстауская	2956.3	2865.0	3338.1	3321.5	4630.7	3625.7	1732.1	1671.0
Павлодарская	2532.1	2522.6	1877.9	1766.6	4779.7	5025.5	4444.2	4865.9
С-Казахстанская	2470.4	2197.3	2638.4	2325.1	3736.8	3915.3	1284.0	1035.0
Ю-Казахстанская	1887.4	1756.0	1947.0	1965.1	2758.6	1750.0	1569.4	1309.6
г.Астана	2568.9	2237.3	2093.2	1896.8	18762.1	13115.9	1057.2	1392.1
г.Алматы (вкл.Респ.орг.)	3038.3	2769.6	2820.9	2543.5	4423.0	4523.2	3564.7	3254.3

Таблица 10-1  
(продолжение)

**ЗАБОЛЕВАЕМОСТЬ ГОРОДСКОГО НАСЕЛЕНИЯ РЕСПУБЛИКИ КАЗАХСТАН**  
(число заболеваний, зарегистрированных впервые в жизни,  
на 100 000 человек соответствующего населения)

Все ведомства

Наименование областей	Болезни кожи и подкожной клетчатки							
	Всего		Взрослые		Подростки		Дети	
	2004	2005	2004	2005	2004	2005	2004	2005
Респ.Казахстан	4838.4	4583.2	3817.9	3759.7	9606.7	6658.1	6915.2	6778.5
Акмолинская	5521.4	5982.2	4493.9	5195.8	10110.1	9939.0	7734.7	7612.0
Актюбинская	7111.9	6575.5	5038.7	4521.6	14205.9	13194.1	11220.4	10848.0
Алматинская	10314.9	7312.2	6579.9	6891.8	54556.3	12343.1	8864.4	7183.7
Атырауская	3120.4	2965.0	3123.6	3131.9	1565.2	606.6	3490.1	3157.0
В-Казахстанская	6103.2	5975.8	4972.2	4897.1	8841.2	8420.0	10001.3	9883.6
Жамбылская	3800.0	3864.9	2999.7	3199.9	4415.5	4307.1	5784.8	5565.4
З-Казахстанская	3785.8	2675.5	2660.4	1950.1	4160.0	1040.8	8096.2	6062.0
Карагандинская	3957.0	3972.5	4146.6	3882.3	3650.6	5084.8	3367.8	3995.6
Кызылординская	7164.7	7375.6	6689.0	6685.5	10778.2	10582.0	7284.1	8032.6
Костанайская	6154.2	5752.6	4882.4	4770.0	11301.0	8882.8	9967.0	9143.5
Мангыстауская	6738.3	7176.3	6198.6	6048.8	5409.1	4918.1	8236.0	10209.0
Павлодарская	4062.4	4023.1	3307.1	3072.1	6353.2	6745.5	6365.4	7100.9
С-Казахстанская	3827.2	3365.6	3338.1	3052.6	5721.8	5432.2	5480.6	4215.6
Ю-Казахстанская	3077.5	2727.6	2494.6	2493.8	3932.9	2363.8	4120.8	3308.4
г.Астана	2994.2	3256.0	2034.2	2392.6	7247.6	9874.4	6261.1	5638.2
г.Алматы (вкл.Респ.орг.)	3556.5	3629.0	2093.2	2079.9	5811.6	5615.8	8955.1	9507.2

Таблица 10-1  
(продолжение)

**ЗАБОЛЕВАЕМОСТЬ ГОРОДСКОГО НАСЕЛЕНИЯ РЕСПУБЛИКИ КАЗАХСТАН**  
(число заболеваний, зарегистрированных впервые в жизни,  
на 100 000 человек соответствующего населения)

Все ведомства

Наименование областей	Болезни мочеполовой системы							
	Всего		Взрослые		Подростки		Дети	
	2004	2005	2004	2005	2004	2005	2004	2005
Респ.Казахстан	4701.0	5054.7	5429.5	5959.5	4933.1	4398.5	2252.6	2219.4
Акмолинская	3313.7	5041.3	3657.4	5839.3	5146.8	4943.7	1574.2	2247.3
Актюбинская	4900.2	5092.2	5880.5	6230.5	4289.9	4097.1	2227.1	2021.1
Алматинская	6398.0	6045.9	8002.5	7688.4	7495.2	5176.5	1551.2	1566.7
Атырауская	1374.3	1815.8	1647.6	2210.2	1326.1	1071.0	777.3	1104.2
В-Казахстанская	6510.6	6578.7	7131.4	7304.1	6808.3	6392.3	3807.9	3498.7
Жамбылская	4969.0	6703.1	6222.0	8672.8	3376.8	3817.9	2018.5	2055.7
З-Казахстанская	2905.4	3564.2	3327.4	4094.9	1553.3	2489.8	1653.3	1754.0
Карагандинская	4009.3	3847.1	4752.4	4516.5	3324.5	2787.2	1555.2	1712.2
Кызылординская	5547.6	5721.4	7049.6	7090.8	5089.5	6207.0	2694.8	2873.1
Костанайская	4396.1	4359.1	4656.5	4829.6	9200.7	6494.5	1686.8	1558.7
Мангыстауская	4288.3	4037.6	6063.2	5525.8	1789.8	1543.9	905.6	1242.6
Павлодарская	3755.7	3714.7	3805.4	3664.6	5255.2	5876.4	3087.5	3261.6
С-Казахстанская	3349.4	4326.9	3508.9	4931.7	4533.8	2728.8	2228.2	1921.8
Ю-Казахстанская	4116.4	5281.1	5188.3	7276.7	4597.1	3017.2	1745.3	1504.9
г.Астана	3204.4	4277.8	3469.1	4813.8	3640.8	4700.5	1946.1	1820.7
г.Алматы (вкл.Респ.орг.)	6441.7	6271.8	7036.7	6921.4	6193.5	5811.3	4071.4	3711.6

Таблица 10-1  
(продолжение)

**ЗАБОЛЕВАЕМОСТЬ ГОРОДСКОГО НАСЕЛЕНИЯ РЕСПУБЛИКИ КАЗАХСТАН**  
(число заболеваний, зарегистрированных впервые в жизни,  
на 100 000 человек соответствующего населения)

Все ведомства

Наименование областей	из них: гломерулярные болезни							
	Всего		Взрослые		Подростки		Дети	
	2004	2005	2004	2005	2004	2005	2004	2005
Респ.Казахстан	25.8	11.9	14.7	6.9	56.1	20.1	54.2	26.1
Акмолинская	75.2	5.4	25.0	7.3	50.5	0.0	257.1	0.0
Актюбинская	19.1	21.2	8.9	14.4	71.4	63.3	34.7	30.0
Алматинская	19.2	14.3	4.0	7.3	102.9	49.0	39.4	25.1
Атырауская	16.7	9.8	5.3	11.7	103.3	16.4	21.1	4.0
В-Казахстанская	13.0	10.8	9.5	8.7	20.6	21.3	25.2	16.5
Жамбылская	41.8	12.5	31.3	8.8	49.3	25.0	67.9	19.4
З-Казахстанская	11.5	14.0	7.1	5.0	13.3	20.4	28.1	48.0
Карагандинская	10.1	7.1	6.2	4.8	31.2	9.6	17.8	14.4
Кызылординская	58.9	12.8	20.1	8.4	272.4	19.5	87.1	20.3
Костанайская	9.5	4.3	5.3	3.4	27.7	11.0	21.6	5.9
Мангыстауская	14.8	30.9	6.9	0.0	5.7	0.0	34.4	107.1
Павлодарская	7.0	10.4	4.4	6.8	21.0	29.1	13.1	20.0
С-Казахстанская	6.9	4.4	4.2	0.6	7.5	8.5	19.4	21.6
Ю-Казахстанская	71.5	0.5	58.7	0.4	69.0	0.0	99.2	0.8
г.Астана	17.1	8.2	15.7	6.1	29.1	4.8	20.5	17.7
г.Алматы (вкл.Респ.орг.)	21.7	25.2	11.0	12.1	42.8	37.7	60.2	75.7

Таблица 10-1  
(продолжение)

**ЗАБОЛЕВАЕМОСТЬ ГОРОДСКОГО НАСЕЛЕНИЯ РЕСПУБЛИКИ КАЗАХСТАН**  
(число заболеваний, зарегистрированных впервые в жизни,  
на 100 000 человек соответствующего населения)

Все ведомства

Наименование областей	из них: тубулоинтерстициальные болезни почек							
	Всего		Взрослые		Подростки		Дети	
	2004	2005	2004	2005	2004	2005	2004	2005
Респ.Казахстан	537.6	513.9	510.3	494.7	1100.9	989.8	477.4	453.9
Акмолинская	276.9	344.1	235.4	257.6	614.7	431.9	321.1	624.3
Актюбинская	820.6	847.5	897.9	933.3	1680.7	1822.8	368.0	339.6
Алматинская	955.1	940.9	927.8	990.9	2283.0	1794.1	671.0	571.1
Атырауская	403.6	430.7	529.3	551.7	451.1	551.9	112.0	128.0
В-Казахстанская	316.9	297.2	216.7	211.6	587.6	562.9	653.1	584.7
Жамбылская	780.4	691.7	833.1	726.4	1123.2	1175.0	553.8	477.9
З-Казахстанская	146.0	138.1	132.6	116.3	66.7	190.5	222.4	210.0
Карагандинская	363.3	285.0	361.0	260.2	433.7	393.6	351.7	345.0
Кызылординская	1216.1	1254.6	1260.5	1371.8	2311.3	2363.3	881.3	770.0
Костанайская	335.5	246.0	270.4	181.5	1200.7	886.5	332.6	327.4
Мангыстауская	618.1	539.8	838.1	696.9	500.0	391.8	155.6	219.4
Павлодарская	503.9	386.4	401.8	289.5	1178.3	1221.8	701.3	529.9
С-Казахстанская	126.4	164.3	93.3	128.2	338.4	347.5	211.2	280.3
Ю-Казахстанская	800.2	845.5	937.2	1063.9	1840.3	1398.3	281.5	256.1
г.Астана	216.2	205.6	213.7	196.3	378.6	87.0	190.9	272.2
г.Алматы (вкл.Респ.орг.)	621.6	579.9	512.1	479.8	1327.1	1221.3	885.0	828.9

Таблица 10-1  
(продолжение)

**ЗАБОЛЕВАЕМОСТЬ ГОРОДСКОГО НАСЕЛЕНИЯ РЕСПУБЛИКИ КАЗАХСТАН**  
(число заболеваний, зарегистрированных впервые в жизни,  
на 100 000 человек соответствующего населения)

Все ведомства

Наименование областей	из них: камни почки и мочеточника							
	Всего		Взрослые		Подростки		Дети	
	2004	2005	2004	2005	2004	2005	2004	2005
Респ.Казахстан	67.2	75.5	87.7	98.4	36.5	36.4	8.1	9.7
Акмолинская	132.5	393.9	178.3	516.8	32.1	239.4	2.7	4.1
Актюбинская	103.6	92.4	142.7	128.5	42.0	29.5	6.7	3.3
Алматинская	76.3	49.3	106.2	67.1	9.7	9.8	9.6	8.7
Атырауская	32.7	89.3	47.3	101.6	0.0	0.0	7.9	83.1
В-Казахстанская	63.1	68.5	81.0	87.0	6.2	10.7	5.8	6.6
Жамбылская	100.9	119.5	142.9	163.9	31.7	92.9	6.2	5.3
З-Казахстанская	13.8	14.7	17.9	18.5	0.0	6.8	2.0	2.0
Карагандинская	71.8	60.8	96.6	80.2	1.6	9.6	3.0	4.4
Кызылординская	25.6	30.3	32.6	36.6	15.6	66.4	14.1	9.7
Костанайская	109.3	80.9	116.8	101.4	332.2	25.6	3.4	7.1
Мангыстауская	85.5	78.9	126.3	107.9	62.5	122.8	0.0	3.9
Павлодарская	52.7	49.0	69.0	63.4	3.5	14.6	3.3	0.0
С-Казахстанская	69.3	84.8	87.5	106.3	15.0	17.0	2.4	2.7
Ю-Казахстанская	38.1	59.4	50.3	87.9	27.2	19.0	14.8	7.2
г.Астана	79.2	37.6	99.6	47.3	0.0	4.8	7.6	2.1
г.Алматы (вкл.Респ.орг.)	49.7	49.0	58.8	58.3	34.3	29.2	16.6	15.8

Таблица 10-1  
(продолжение)

**ЗАБОЛЕВАЕМОСТЬ ГОРОДСКОГО НАСЕЛЕНИЯ РЕСПУБЛИКИ КАЗАХСТАН**  
(число заболеваний, зарегистрированных впервые в жизни,  
на 100 000 человек соответствующего населения)

Все ведомства

Наименование областей	из них: *)				Осложнения беременности, родов, послеродового периода **)	
	сальпингит, оофорит		эрозия и эктропион шейки матки			
	2004	2005	2004	2005	2004	2005
Респ.Казахстан	1137.2	1180.3	1080.7	1303.2	5957.8	6582.4
Акмолинская	597.7	848.5	813.0	1340.3	1286.7	1932.5
Актюбинская	1023.6	861.9	1168.3	994.3	2573.3	2361.9
Алматинская	1607.7	1583.3	1481.9	1621.5	4315.1	6833.1
Атырауская	350.3	430.0	385.0	344.2	3427.8	3922.0
В-Казахстанская	948.2	846.3	1457.2	1866.6	7665.5	8453.9
Жамбылская	1102.4	1351.5	1163.0	2028.7	8464.1	8170.5
З-Казахстанская	664.2	560.9	564.5	879.9	3644.3	4166.1
Карагандинская	1368.4	1172.7	1242.6	1314.7	3771.8	3565.9
Кызылординская	1187.8	843.3	693.7	1099.2	4894.3	5006.9
Костанайская	2410.5	1874.9	1541.2	1329.6	3388.7	3194.6
Мангыстауская	179.9	146.7	556.9	495.5	4593.7	5183.2
Павлодарская	857.4	806.1	666.2	848.7	5434.5	5848.5
С-Казахстанская	979.3	545.3	1661.3	1707.6	8445.4	10951.1
Ю-Казахстанская	1509.5	2472.6	1103.4	1413.7	8565.6	11169.9
г.Астана	765.3	1172.1	872.0	1645.9	1965.2	2362.5
г.Алматы (вкл.Респ.орг.)	1060.0	1155.3	901.1	965.7	11147.6	11186.9

Примечание: \*) Расчет на женское население 15 лет и старше

\*\*) Расчет на женское население фертильного возраста (15 – 49 лет).



Таблица 10-1  
(продолжение)

**ЗАБОЛЕВАЕМОСТЬ ГОРОДСКОГО НАСЕЛЕНИЯ РЕСПУБЛИКИ КАЗАХСТАН**  
(число заболеваний, зарегистрированных впервые в жизни,  
на 100 000 человек соответствующего населения)

Все ведомства

Наименование областей	Врожденные аномалии (пороки развития), деформации и хромосомные нарушения							
	Всего		Взрослые		Подростки		Дети	
	2004	2005	2004	2005	2004	2005	2004	2005
Респ.Казахстан	249.2	240.1	82.3	59.2	401.4	321.6	755.6	819.8
Акмолинская	243.9	369.3	56.7	63.3	591.7	342.7	791.8	1459.0
Актюбинская	225.1	211.6	38.3	39.0	268.9	291.1	753.9	695.9
Алматинская	119.9	112.0	26.9	17.5	302.3	120.9	334.2	380.4
Атырауская	106.3	118.3	15.4	5.8	54.4	92.9	321.5	378.6
В-Казахстанская	247.7	187.1	134.5	50.5	997.9	876.3	488.7	564.2
Жамбылская	306.8	302.7	61.7	39.6	154.9	164.3	1000.0	1053.0
З-Казахстанская	71.3	79.3	12.2	10.0	53.3	81.6	308.6	356.0
Карагандинская	62.5	72.4	12.5	9.3	110.8	57.6	227.0	304.8
Кызылординская	295.4	276.7	92.5	82.4	361.9	328.1	679.9	653.7
Костанайская	244.1	135.9	179.4	20.1	308.0	212.5	503.4	629.9
Мангыстауская	376.8	358.3	20.1	10.3	153.4	245.6	1219.4	1165.2
Павлодарская	151.4	169.8	21.9	36.4	153.9	112.7	668.5	735.0
С-Казахстанская	90.5	102.4	24.6	15.1	218.1	203.4	354.4	490.6
Ю-Казахстанская	252.4	341.1	67.2	109.6	504.5	312.1	588.2	843.3
г.Астана	123.3	100.9	29.3	23.2	203.9	67.6	517.8	451.5
г.Алматы (вкл.Респ.орг.)	617.8	535.8	218.9	177.5	852.7	768.4	2188.7	1953.2

Таблица 10-1  
(продолжение)

**ЗАБОЛЕВАЕМОСТЬ ГОРОДСКОГО НАСЕЛЕНИЯ РЕСПУБЛИКИ КАЗАХСТАН**  
(число заболеваний, зарегистрированных впервые в жизни,  
на 100 000 человек соответствующего населения)

Все ведомства

Наименование областей	Врожденные аномалии (пороки развития) системы кровообращения							
	Всего		Взрослые		Подростки		Дети	
	2004	2005	2004	2005	2004	2005	2004	2005
Респ.Казахстан	55.7	48.5	15.2	11.5	185.3	127.6	153.9	150.9
Акмолинская	106.3	87.2	27.4	16.6	133.0	70.4	372.8	341.5
Актюбинская	39.5	40.0	7.7	12.1	92.4	76.0	117.5	112.1
Алматинская	29.6	34.2	10.2	11.2	93.3	94.8	67.4	84.1
Атырауская	19.7	26.8	6.5	5.3	32.6	38.3	46.1	72.6
В-Казахстанская	36.0	32.3	12.7	9.3	160.8	76.8	94.8	117.7
Жамбылская	44.5	35.8	11.6	9.1	73.9	50.0	125.2	105.1
З-Казахстанская	25.3	5.3	5.1	6.5	0.0	6.8	112.2	0.0
Карагандинская	19.2	16.4	4.2	2.9	54.6	32.0	63.0	61.1
Кызылординская	61.4	60.1	29.5	22.0	140.1	109.4	106.4	125.1
Костанайская	27.8	32.3	8.9	12.7	65.7	58.6	96.8	111.5
Мангыстауская	59.6	57.3	4.0	5.7	68.2	0.0	181.1	185.8
Павлодарская	28.4	20.1	8.8	5.1	80.4	50.9	90.8	72.1
С-Казахстанская	24.1	38.7	6.8	2.8	75.2	0.0	87.4	223.7
Ю-Казахстанская	75.0	35.1	31.0	15.1	197.8	72.4	140.7	69.8
г.Астана	56.4	40.0	22.6	7.1	184.5	0.0	175.8	194.0
г.Алматы (вкл.Респ.орг.)	135.9	132.3	25.5	23.9	784.3	665.5	417.8	442.9

Таблица 10-1  
(продолжение)

**ЗАБОЛЕВАЕМОСТЬ ГОРОДСКОГО НАСЕЛЕНИЯ РЕСПУБЛИКИ КАЗАХСТАН**  
(число заболеваний, зарегистрированных впервые в жизни,  
на 100 000 человек соответствующего населения)

Все ведомства

Наименование областей	Травмы, отравления и некоторые другие последствия воздействия внешних причин							
	Всего		Взрослые		Подростки		Дети	
	2004	2005	2004	2005	2004	2005	2004	2005
Респ.Казахстан	5526.5	5595.1	5519.8	5559.9	6753.3	6845.2	5222.6	5386.1
Акмолинская	7051.0	9077.5	6769.3	9058.3	15027.5	15380.3	5665.3	7311.5
Актюбинская	5268.7	4653.9	5251.0	4697.5	6966.4	5033.8	4868.0	4426.2
Алматинская	7189.0	7062.7	7755.3	7741.3	7810.3	6852.9	5414.7	5172.4
Атырауская	2587.7	2814.6	2779.4	2973.7	1092.4	770.5	2523.1	2948.6
В-Казахстанская	7196.9	7318.3	7316.0	7161.8	11917.5	11407.3	5220.5	6726.9
Жамбылская	5915.0	7352.3	5231.9	6910.1	4556.3	5625.0	8081.1	8983.2
З-Казахстанская	9552.9	9511.3	10156.6	9992.0	1273.3	1034.0	9669.3	10078.0
Карагандинская	5609.1	5952.2	6228.1	6366.0	4110.8	6361.6	3823.5	4341.9
Кызылординская	3828.2	3897.6	4313.2	4238.8	4513.6	4625.0	2718.6	3051.1
Костанайская	5132.8	5707.3	5020.3	5409.6	6224.9	7853.5	5260.8	6346.4
Мангыстауская	6223.2	6473.2	6652.7	7284.7	3068.2	2029.2	5977.0	5629.7
Павлодарская	5241.0	5371.7	4428.6	4686.5	9328.7	8505.5	7210.1	7231.7
С-Казахстанская	5191.2	5790.4	4806.6	5396.8	7278.2	8474.6	6298.5	6832.9
Ю-Казахстанская	5642.3	4678.6	6202.8	4988.5	6773.1	5674.1	4208.7	3795.9
г.Астана	3904.0	3719.4	3466.2	3371.6	9364.1	11816.4	4611.7	3506.8
г.Алматы (вкл.Респ.орг.)	4185.9	3712.2	3531.0	3097.7	5923.0	5468.3	6411.1	5797.4

Таблица 10-1  
(продолжение)

**ЗАБОЛЕВАЕМОСТЬ ГОРОДСКОГО НАСЕЛЕНИЯ РЕСПУБЛИКИ КАЗАХСТАН**  
(число заболеваний, зарегистрированных впервые в жизни,  
на 100 000 человек соответствующего населения)

Все ведомства

Наименование областей	из них: травмы							
	Всего		Взрослые		Подростки		Дети	
	2004	2005	2004	2005	2004	2005	2004	2005
Респ.Казахстан	5258.0	5338.8	5256.1	5316.7	6526.7	6619.7	4927.2	5078.4
Акмолинская	6641.3	8672.0	6388.0	8627.3	13945.0	15093.9	5356.5	6961.8
Актюбинская	5014.5	4404.1	5008.9	4491.7	6781.5	4506.3	4560.4	4121.0
Алматинская	6948.4	6779.2	7537.4	7463.6	7643.1	6630.7	5090.1	4856.2
Атырауская	2463.6	2658.6	2645.2	2840.6	1059.8	765.0	2399.2	2704.5
В-Казахстанская	6831.6	6917.3	6947.9	6754.9	11614.4	11091.7	4847.2	6324.7
Жамбылская	5786.0	7203.9	5122.1	6760.1	4457.8	5528.6	7893.3	8826.0
З-Казахстанская	8890.0	9001.1	9403.9	9438.8	1246.7	1006.8	9168.3	9598.0
Карагандинская	5355.7	5698.1	5955.8	6123.8	4025.0	6024.0	3590.9	4067.3
Кызылординская	3573.5	3589.5	4065.7	3952.0	4237.4	4293.0	2454.7	2705.7
Костанайская	4794.3	5401.4	4687.8	5099.0	5948.1	7611.7	4875.9	6041.5
Мангыстауская	5832.4	6187.1	6216.4	7030.4	2823.9	1853.8	5654.3	5247.7
Павлодарская	4927.5	4992.2	4136.3	4351.6	9007.0	8218.2	6814.0	6640.8
С-Казахстанская	4834.9	5508.8	4479.6	5131.5	7000.0	8186.4	5781.6	6474.4
Ю-Казахстанская	5483.9	4572.1	6027.1	4902.6	6580.8	5615.5	4094.4	3634.7
г.Астана	3783.7	3598.8	3368.3	3283.7	9267.0	11628.0	4387.3	3256.5
г.Алматы (вкл.Респ.орг.)	3949.0	3527.6	3348.1	2952.0	5734.6	5300.2	5940.3	5448.1

Таблица 10-1  
(продолжение)

**ЗАБОЛЕВАЕМОСТЬ ГОРОДСКОГО НАСЕЛЕНИЯ РЕСПУБЛИКИ КАЗАХСТАН**  
(число заболеваний, зарегистрированных впервые в жизни,  
на 100 000 человек соответствующего населения)

Все ведомства

Наименование областей	из них: термические и химические ожоги							
	Всего		Взрослые		Подростки		Дети	
	2004	2005	2004	2005	2004	2005	2004	2005
Респ.Казахстан	180.5	168.7	177.1	155.3	161.0	155.4	196.9	216.6
Акмолинская	235.3	229.5	189.3	231.4	949.5	230.1	183.7	222.7
Актюбинская	198.5	142.2	208.4	119.4	134.5	181.4	186.8	198.7
Алматинская	183.0	179.5	172.8	170.4	138.3	163.4	224.0	209.7
Атырауская	123.0	145.1	133.1	131.4	32.6	5.5	122.5	209.8
В-Казахстанская	250.1	244.3	257.5	247.1	202.1	213.2	234.0	242.1
Жамбылская	79.3	93.0	75.2	81.1	77.5	82.1	90.8	128.1
З-Казахстанская	202.3	214.0	143.3	166.8	26.7	27.2	487.0	458.0
Карагандинская	200.0	213.7	214.3	199.0	73.3	294.4	184.4	245.0
Кызылординская	205.7	190.1	204.7	175.3	202.3	246.1	208.4	207.1
Костанайская	209.5	220.0	218.0	219.6	135.0	164.8	197.0	239.6
Мангыстауская	380.5	274.6	428.2	244.0	187.5	134.5	317.6	374.2
Павлодарская	197.2	190.7	179.0	180.3	199.3	134.6	269.2	250.6
С-Казахстанская	189.6	191.6	176.1	164.5	150.4	220.3	264.6	312.7
Ю-Казахстанская	128.6	77.9	144.2	54.9	118.0	46.6	98.0	133.9
г.Астана	91.4	84.3	87.8	81.0	97.1	178.7	105.7	78.2
г.Алматы (вкл.Респ.орг.)	136.9	124.1	111.2	97.9	101.0	90.9	251.6	240.7

Таблица 10-1  
(продолжение)

**ЗАБОЛЕВАЕМОСТЬ ГОРОДСКОГО НАСЕЛЕНИЯ РЕСПУБЛИКИ КАЗАХСТАН**  
(число заболеваний, зарегистрированных впервые в жизни,  
на 100 000 человек соответствующего населения)

Все ведомства

Наименование областей	из них: отравления							
	Всего		Взрослые		Подростки		Дети	
	2004	2005	2004	2005	2004	2005	2004	2005
Респ.Казахстан	88.0	87.6	86.6	87.9	65.5	70.1	98.5	91.0
Акмолинская	174.4	176.0	192.0	199.7	133.0	56.3	125.2	127.1
Актюбинская	55.7	107.5	33.6	86.4	50.4	346.0	120.8	106.6
Алматинская	57.5	104.0	45.1	107.3	28.9	58.8	100.6	106.6
Атырауская	1.1	10.9	1.2	1.8	0.0	0.0	1.3	34.3
В-Казахстанская	115.2	156.7	110.6	159.8	101.0	102.4	139.3	160.1
Жамбылская	49.7	55.4	34.6	68.8	21.1	14.3	97.0	29.2
З-Казахстанская	460.5	296.2	609.4	386.4	0.0	0.0	14.0	22.0
Карагандинская	53.4	40.4	58.0	43.2	12.5	43.2	48.3	29.7
Кызылординская	49.0	118.0	42.9	111.5	73.9	85.9	55.4	138.3
Костанайская	129.0	85.8	114.4	91.0	141.9	76.9	187.9	65.2
Мангыстауская	10.4	11.5	8.0	10.3	56.8	40.9	5.1	7.7
Павлодарская	116.4	188.8	113.3	154.6	122.4	152.7	126.9	340.4
С-Казахстанская	166.7	90.1	150.9	100.7	127.8	67.8	252.4	45.8
Ю-Казахстанская	29.9	28.7	31.6	31.0	74.4	12.1	16.4	27.3
г.Астана	29.0	36.3	10.1	6.9	0.0	9.7	118.7	172.1
г.Алматы (вкл.Респ.орг.)	100.0	60.5	71.7	47.8	87.3	77.2	219.2	108.5

**ЗАБОЛЕВАЕМОСТЬ СЕЛЬСКОГО НАСЕЛЕНИЯ РЕСПУБЛИКИ КАЗАХСТАН**  
(число заболеваний, зарегистрированных впервые в жизни,  
на 100 000 человек соответствующего населения)

Все ведомства

Наименование областей	ВСЕ БОЛЕЗНИ							
	Всего		Взрослые		Подростки		Дети	
	2004	2005	2004	2005	2004	2005	2004	2005
Респ.Казахстан	42547.1	44030.6	33982.7	34042.1	51027.0	49147.6	59807.6	66202.3
Акмолинская	26655.9	27653.9	19937.3	21277.0	37517.4	35483.9	41807.9	43636.0
Актюбинская	37218.6	36815.7	32044.9	31624.3	18013.2	19208.0	54384.6	54356.1
Алматинская	56621.9	63152.5	44165.4	46671.8	59845.1	60823.3	87042.6	106935.4
Атырауская	31007.6	31002.5	23611.5	23778.7	33763.9	32689.2	45716.7	46375.2
В-Казахстанская	56850.6	55425.9	40869.5	40265.6	83017.1	77716.5	95364.0	94595.3
Жамбылская	38516.0	42192.0	31521.7	34985.1	48704.4	46997.4	50149.7	55792.1
З-Казахстанская	51342.1	49898.8	40031.0	37721.4	53110.7	53939.8	78143.3	79412.2
Карагандинская	77280.0	75897.8	58783.6	56916.2	88140.4	78951.8	123170.9	129904.4
Кызылординская	58219.8	55724.5	51413.2	47475.1	68848.0	64881.7	68124.7	68990.2
Костанайская	28021.0	27996.9	22554.6	23136.9	38858.2	36568.8	40853.7	40451.2
Мангыстауская	51793.0	52962.7	42277.9	33868.2	73754.1	65971.4	62926.9	83171.1
Павлодарская	38618.4	45496.3	27828.2	31927.6	61526.6	71038.7	63585.1	79897.2
С-Казахстанская	36130.9	35308.1	27583.0	26796.5	64602.8	57253.5	54118.8	56365.2
Ю-Казахстанская	29657.0	30274.5	26477.3	24254.7	31461.0	28698.0	34368.6	40352.6

Таблица 10-2  
(продолжение)

**ЗАБОЛЕВАЕМОСТЬ СЕЛЬСКОГО НАСЕЛЕНИЯ РЕСПУБЛИКИ КАЗАХСТАН**  
(число заболеваний, зарегистрированных впервые в жизни,  
на 100 000 человек соответствующего населения)

Все ведомства

Наименование областей	Инфекционные и паразитарные болезни							
	Всего		Взрослые		Подростки		Дети	
	2004	2005	2004	2005	2004	2005	2004	2005
Респ.Казахстан	1269.0	1235.5	790.7	714.9	1191.7	1100.5	2371.5	2492.9
Акмолинская	1128.1	1095.0	562.3	514.9	1211.8	595.0	2646.1	2906.9
Актюбинская	704.3	654.4	551.8	502.0	431.7	407.1	1131.4	1095.1
Алматинская	859.1	786.7	367.7	420.8	720.4	714.5	2131.1	1764.2
Атырауская	744.7	874.1	407.1	412.3	472.2	864.9	1512.7	1886.3
В-Казахстанская	1347.3	1377.7	694.8	654.2	1782.4	1982.3	3101.9	3380.4
Жамбылская	1453.7	1387.0	1026.7	933.5	1329.1	1260.4	2336.3	2341.1
З-Казахстанская	2129.0	1531.5	1417.3	964.4	853.8	698.8	4190.4	3186.7
Карагандинская	3160.1	2240.7	1778.8	1359.5	2947.4	2186.8	6905.5	4812.8
Кызылординская	1457.4	1190.8	494.9	385.9	1707.6	1260.4	3117.4	2655.3
Костанайская	1300.6	991.6	863.0	785.6	1372.3	1177.5	2555.9	1570.8
Мангыстауская	2004.7	5866.1	1440.2	911.0	1327.9	957.1	3066.5	15415.9
Павлодарская	2620.0	3196.4	1644.3	1846.3	4170.2	4839.8	5039.7	6902.4
С-Казахстанская	1300.9	1306.9	883.7	986.5	1282.2	1090.3	2596.1	2412.1
Ю-Казахстанская	852.9	820.2	726.5	565.8	577.0	500.5	1111.2	1297.1

Таблица 10-2  
(продолжение)

**ЗАБОЛЕВАЕМОСТЬ СЕЛЬСКОГО НАСЕЛЕНИЯ РЕСПУБЛИКИ КАЗАХСТАН**  
(число заболеваний, зарегистрированных впервые в жизни,  
на 100 000 человек соответствующего населения)

Все ведомства

Наименование областей	Новообразования							
	Всего		Взрослые		Подростки		Дети	
	2004	2005	2004	2005	2004	2005	2004	2005
Респ.Казахстан	238.9	243.4	354.9	354.1	54.3	51.6	22.5	32.0
Акмолинская	197.6	284.6	284.5	335.3	31.3	10.8	9.1	220.1
Актюбинская	65.3	59.7	97.9	90.8	0.0	0.0	7.1	0.0
Алматинская	221.8	261.7	314.0	367.3	80.6	126.8	28.3	21.5
Атырауская	184.8	164.9	282.2	250.0	41.7	20.3	16.9	15.3
В-Казахстанская	349.2	338.9	480.6	465.5	107.6	38.0	40.1	44.9
Жамбылская	157.4	195.9	249.3	308.4	10.3	13.0	7.7	8.4
З-Казахстанская	579.4	382.8	831.9	531.6	126.5	160.6	93.1	69.6
Карагандинская	542.1	522.9	780.2	743.0	99.4	72.3	45.5	33.9
Кызылординская	88.8	80.3	141.6	118.4	17.5	76.9	9.7	11.0
Костанайская	317.8	298.2	443.0	409.4	53.2	36.2	28.5	32.5
Мангыстауская	115.8	78.6	196.8	123.3	0.0	14.3	6.6	14.8
Павлодарская	312.1	372.8	437.5	505.6	37.2	88.4	24.8	47.0
С-Казахстанская	515.5	504.5	713.0	687.2	87.1	45.1	32.0	48.9
Ю-Казахстанская	68.7	81.8	111.8	138.6	26.7	5.3	8.4	5.1

Таблица 10-2  
(продолжение)

**ЗАБОЛЕВАЕМОСТЬ СЕЛЬСКОГО НАСЕЛЕНИЯ РЕСПУБЛИКИ КАЗАХСТАН**  
(число заболеваний, зарегистрированных впервые в жизни,  
на 100 000 человек соответствующего населения)

Все ведомства

Наименование областей	Болезни крови, кроветворных органов и отдельные нарушения, вовлекающие иммунный механизм								из них анемия у детей	
	Всего		Взрослые		Подростки		Дети		2004	2005
	2004	2005	2004	2005	2004	2005	2004	2005		
Респ.Казахстан	2260.9	2459.8	1648.1	1730.2	3323.2	3158.2	3381.1	3997.3	3145.6	3846.2
Акмолинская	774.7	947.1	367.2	490.6	1861.1	1641.6	1569.3	2051.9	1444.9	2024.3
Актюбинская	2874.4	3065.9	2583.4	2654.2	1418.5	1535.4	3940.8	4493.9	3832.0	4359.8
Алматинская	2717.0	3011.1	1949.9	2278.2	4903.0	3345.7	4053.1	4839.2	3573.0	4423.4
Атырауская	2672.6	2744.7	2154.9	2227.5	4034.7	4439.2	3418.2	3449.9	3418.2	3253.0
В-Казахстанская	2023.8	2077.5	1300.3	1271.3	3242.1	3397.5	3757.6	4121.4	3686.6	3918.3
Жамбылская	1693.8	1983.2	1590.0	1632.8	1398.5	1455.7	1969.7	2819.0	1925.7	2780.8
З-Казахстанская	3449.3	3314.6	1795.6	1801.9	6877.5	7506.0	6510.2	5965.8	6297.3	5582.3
Карагандинская	2180.7	2699.5	1111.3	1437.1	2339.2	2451.8	4980.0	6440.2	4894.6	6288.8
Кызылординская	5858.1	5844.6	4733.2	4630.7	8286.6	9023.7	7355.9	7418.1	5443.1	7327.6
Костанайская	573.6	668.1	383.1	302.2	673.8	800.7	1100.6	1754.5	1012.2	1698.9
Мангыстауская	4297.1	4835.9	3054.8	3133.6	6557.4	6585.7	5873.8	7407.1	5860.5	7374.6
Павлодарская	1419.0	2172.1	678.7	1000.0	2484.0	2580.1	3289.3	5710.8	3261.2	5682.9
С-Казахстанская	1061.0	1202.8	442.7	408.0	1696.9	1691.0	2784.1	3636.8	2759.3	3615.0
Ю-Казахстанская	2438.9	2583.7	2250.6	2209.0	3193.0	3152.1	2585.9	3076.8	2464.7	3005.3

Таблица 10-2  
(продолжение)

**ЗАБОЛЕВАЕМОСТЬ СЕЛЬСКОГО НАСЕЛЕНИЯ РЕСПУБЛИКИ КАЗАХСТАН**  
(число заболеваний, зарегистрированных впервые в жизни,  
на 100 000 человек соответствующего населения)

Все ведомства

Наименование областей	из них: желездефицитная анемия							
	Всего		Взрослые		Подростки		Дети	
	2004	2005	2004	2005	2004	2005	2004	2005
Респ.Казахстан	1612.1	1852.5	1237.7	1245.1	2091.9	2468.3	2339.1	3123.7
Акмолинская	683.6	859.5	344.2	467.0	1677.1	924.7	1319.5	1966.1
Актюбинская	2692.7	2692.5	2372.3	2171.7	1264.3	1371.7	3820.1	4329.3
Алматинская	1752.5	1902.8	1416.4	1388.2	1937.0	2389.2	2547.2	3118.1
Атырауская	1738.1	1518.0	1373.9	1061.3	3402.8	3486.5	2091.1	2022.1
В-Казахстанская	1860.2	1928.3	1283.0	1252.4	2731.1	3278.5	3272.7	3571.0
Жамбылская	1616.2	1929.1	1495.8	1576.0	1318.8	1356.8	1925.7	2780.8
З-Казахстанская	3228.3	3076.7	1739.3	1692.9	6110.7	6867.5	6039.6	5513.8
Карагандинская	2082.3	2645.3	1008.9	1411.7	2233.9	2445.8	4894.6	6286.9
Кызылординская	3092.1	4220.1	3219.2	3425.8	2514.6	6710.1	2985.5	5165.0
Костанайская	305.9	531.3	163.8	179.9	418.4	525.4	688.0	1612.8
Мангыстауская	2336.8	4422.0	2797.2	2633.6	4131.2	5757.1	1219.3	7227.1
Павлодарская	1211.0	1969.0	524.2	894.8	2042.6	2160.2	2995.0	5270.0
С-Казахстанская	1041.4	1160.0	428.7	367.6	1644.6	1552.1	2757.2	3615.0
Ю-Казахстанская	1246.8	1437.6	1231.7	1165.0	1735.1	1954.6	1171.2	1775.4

Таблица 10-2  
(продолжение)

**ЗАБОЛЕВАЕМОСТЬ СЕЛЬСКОГО НАСЕЛЕНИЯ РЕСПУБЛИКИ КАЗАХСТАН**  
(число заболеваний, зарегистрированных впервые в жизни,  
на 100 000 человек соответствующего населения)

Все ведомства

Наименование областей	Болезни эндокринной системы, расстройства питания и нарушения обмена веществ							
	Всего		Взрослые		Подростки		Дети	
	2004	2005	2004	2005	2004	2005	2004	2005
Респ.Казахстан	654.1	650.0	435.9	426.8	1504.5	1544.0	934.3	948.1
Акмолинская	441.5	593.7	360.9	491.0	1520.8	2064.5	346.8	454.0
Актюбинская	622.2	613.1	422.7	403.7	268.7	287.6	1179.9	1214.6
Алматинская	622.5	683.8	374.0	459.5	1738.0	2152.4	945.2	872.5
Атырауская	557.4	516.1	393.4	378.1	1270.8	1236.5	725.1	636.7
В-Казахстанская	1344.8	1044.1	910.7	662.3	2471.9	1650.6	2271.3	2017.7
Жамбылская	631.3	610.8	476.2	456.8	1187.7	1072.9	812.8	819.0
З-Казахстанская	919.0	649.0	286.0	175.3	1652.2	1317.3	2247.1	1656.4
Карагандинская	1143.2	1131.0	830.0	692.1	1859.7	2222.9	1754.6	2041.8
Кызылординская	756.3	767.5	324.7	350.0	1187.1	1147.9	1434.6	1456.0
Костанайская	390.1	428.6	248.2	385.5	1152.5	894.9	585.4	426.0
Мангыстауская	725.2	1269.9	393.5	361.3	3836.1	3942.9	637.9	2283.2
Павлодарская	507.3	591.9	373.0	455.5	1425.5	2011.1	621.5	571.4
С-Казахстанская	520.7	474.5	395.9	313.5	1902.4	1954.9	496.9	553.6
Ю-Казахстанская	449.3	502.7	353.4	346.1	1161.2	1192.2	457.2	617.6

Таблица 10-2  
(продолжение)

**ЗАБОЛЕВАЕМОСТЬ СЕЛЬСКОГО НАСЕЛЕНИЯ РЕСПУБЛИКИ КАЗАХСТАН**  
(число заболеваний, зарегистрированных впервые в жизни,  
на 100 000 человек соответствующего населения)

Все ведомства

Наименование областей	из них: сахарный диабет							
	Всего		Взрослые		Подростки		Дети	
	2004	2005	2004	2005	2004	2005	2004	2005
Респ.Казахстан	71.3	72.0	108.5	108.2	7.6	6.1	3.2	3.4
Акмолинская	80.3	110.3	118.3	156.8	0.0	7.2	0.0	7.4
Актюбинская	32.0	48.2	47.9	71.9	8.8	4.4	1.2	2.4
Алматинская	65.7	66.5	96.2	96.8	8.8	7.7	4.4	3.1
Атырауская	60.4	47.4	94.9	71.4	0.0	13.5	3.4	3.4
В-Казахстанская	75.4	67.1	107.1	93.4	4.9	10.1	4.2	4.4
Жамбылская	67.3	80.9	106.4	128.6	5.1	2.6	3.6	1.8
З-Казахстанская	57.5	37.9	82.9	52.7	11.9	8.0	8.6	8.8
Карагандинская	202.7	176.2	301.0	253.6	5.9	0.0	1.8	10.0
Кызылординская	22.7	16.9	38.1	26.0	0.0	11.8	0.0	1.2
Костанайская	73.5	73.1	105.6	102.8	0.0	7.3	1.0	1.1
Мангыстауская	60.8	50.4	99.4	77.1	32.8	28.6	3.3	8.9
Павлодарская	104.9	119.2	149.5	169.3	5.3	0.0	3.3	0.0
С-Казахстанская	114.9	119.7	161.4	164.7	10.5	3.5	2.1	8.3
Ю-Казахстанская	54.3	51.8	91.7	88.9	12.3	3.2	3.1	1.5

Таблица 10-2  
(продолжение)

**ЗАБОЛЕВАЕМОСТЬ СЕЛЬСКОГО НАСЕЛЕНИЯ РЕСПУБЛИКИ КАЗАХСТАН**  
(число заболеваний, зарегистрированных впервые в жизни,  
на 100 000 человек соответствующего населения)

Все ведомства

Наименование областей	Психические расстройства и расстройства поведения							
	Всего		Взрослые		Подростки		Дети	
	2004	2005	2004	2005	2004	2005	2004	2005
Респ.Казахстан	125.6	110.8	106.0	94.1	229.6	184.5	143.8	131.5
Акмолинская	165.4	132.7	143.9	126.9	336.8	222.2	173.9	122.8
Актюбинская	94.6	103.9	87.2	89.8	123.4	88.5	104.1	142.7
Алматинская	51.9	45.5	39.4	40.7	63.0	61.5	80.4	53.5
Атырауская	97.0	94.8	20.3	43.5	208.3	175.7	229.3	186.8
В-Казахстанская	133.0	92.9	113.4	74.8	249.4	116.5	156.0	140.5
Жамбылская	148.0	121.1	171.1	134.1	162.0	99.0	98.6	99.8
З-Казахстанская	170.5	192.7	123.7	130.5	213.4	265.1	271.7	329.3
Карагандинская	262.1	325.5	192.5	224.1	257.3	313.3	449.1	623.5
Кызылординская	132.2	169.1	98.0	177.0	222.2	254.4	174.3	136.9
Костанайская	177.3	137.3	169.1	125.6	404.3	434.8	136.2	87.1
Мангыстауская	106.4	99.7	89.3	95.9	229.5	85.7	109.6	109.1
Павлодарская	152.4	159.6	107.3	110.8	367.0	469.6	219.8	214.3
С-Казахстанская	194.0	131.4	134.3	94.9	731.7	472.2	219.0	147.8
Ю-Казахстанская	97.0	77.1	88.3	68.7	156.1	98.2	98.8	86.4

Таблица 10-2  
(продолжение)

**ЗАБОЛЕВАЕМОСТЬ СЕЛЬСКОГО НАСЕЛЕНИЯ РЕСПУБЛИКИ КАЗАХСТАН**  
(число заболеваний, зарегистрированных впервые в жизни,  
на 100 000 человек соответствующего населения)

Все ведомства

Наименование областей	Психические расстройства и расстройства поведения, связанные с употреблением психоактивных веществ							
	Всего		Взрослые		Подростки		Дети	
	2004	2005	2004	2005	2004	2005	2004	2005
Респ.Казахстан	125.8	132.6	186.5	193.9	74.0	76.6	1.5	2.7
Акмолинская	190.5	224.9	268.2	313.5	97.2	111.1	6.1	4.2
Актюбинская	115.7	114.4	170.3	171.7	70.5	22.1	1.2	0.0
Алматинская	74.4	68.9	94.3	91.5	163.7	97.3	0.0	1.7
Атырауская	400.0	235.6	624.5	355.6	111.1	121.6	3.4	1.7
В-Казахстанская	161.7	161.1	232.0	226.5	19.6	35.4	0.0	0.7
Жамбылская	53.9	90.4	86.2	143.8	5.1	7.8	0.6	0.6
З-Казахстанская	120.2	125.4	177.8	183.7	47.4	24.1	1.1	6.6
Карагандинская	325.3	374.9	458.7	521.0	193.0	168.7	10.9	19.9
Кызылординская	53.5	65.9	89.2	105.8	0.0	29.6	1.2	0.0
Костанайская	120.2	100.1	148.5	130.1	241.1	105.1	3.1	6.3
Мангыстауская	104.1	67.5	176.5	113.0	16.4	14.3	3.3	0.0
Павлодарская	234.2	272.4	326.9	345.8	101.1	392.3	0.0	5.2
С-Казахстанская	120.3	214.5	166.1	284.6	27.9	135.4	6.2	10.4
Ю-Казахстанская	90.7	89.1	158.8	151.9	2.1	24.3	0.0	0.2

Таблица 10-2  
(продолжение)

**ЗАБОЛЕВАЕМОСТЬ СЕЛЬСКОГО НАСЕЛЕНИЯ РЕСПУБЛИКИ КАЗАХСТАН**  
(число заболеваний, зарегистрированных впервые в жизни,  
на 100 000 человек соответствующего населения)

Все ведомства

Наименование областей	Болезни нервной системы								из них ДЦП (дети)	
	Всего		Взрослые		Подростки		Дети		2004	2005
	2004	2005	2004	2005	2004	2005	2004	2005		
Респ.Казахстан	1613.2	1554.8	1809.3	1696.9	2005.0	1830.0	1070.4	1151.4	36.2	41.5
Акмолинская	850.7	903.4	981.1	1072.3	826.4	806.5	502.5	447.6	19.2	24.3
Актюбинская	1066.6	1118.7	1141.8	1184.1	519.8	562.0	1039.1	1112.2	37.9	28.1
Алматинская	2765.8	2737.8	3082.4	2885.1	2410.6	2640.2	2066.4	2378.6	47.3	48.3
Атырауская	750.3	707.7	807.8	701.9	1111.1	1060.8	543.0	631.6	30.4	40.8
В-Казахстанская	1902.0	1848.6	1964.1	1890.3	3190.7	2974.7	1352.8	1395.9	23.2	37.5
Жамбылская	1366.7	1314.8	1608.1	1435.1	1601.5	1315.1	829.5	1069.3	32.7	41.8
З-Казахстанская	1519.9	1278.1	1846.1	1500.9	1509.9	1502.0	735.8	656.4	49.2	45.3
Карагандинская	3247.9	3196.0	3600.0	3391.8	2742.7	2795.2	2467.3	2761.0	45.5	51.8
Кызылординская	2629.0	2389.6	3302.3	2934.1	2561.4	3035.5	1445.5	1255.5	21.8	12.2
Костанайская	802.9	762.6	818.8	843.0	1613.5	1126.8	524.4	410.3	24.4	27.3
Мангыстауская	1533.3	1663.7	1785.0	2095.9	4000.0	3200.0	621.3	601.8	46.5	82.6
Павлодарская	1194.4	1516.7	894.4	1280.1	2250.0	2110.5	1758.7	2069.7	54.6	52.3
С-Казахстанская	1700.6	1433.5	1615.1	1352.2	4522.7	3510.4	1128.1	1074.9	14.5	27.1
Ю-Казахстанская	984.5	888.6	1233.8	1088.3	1264.9	858.5	529.0	570.8	41.2	48.9



Таблица 10-2  
(продолжение)

**ЗАБОЛЕВАЕМОСТЬ СЕЛЬСКОГО НАСЕЛЕНИЯ РЕСПУБЛИКИ КАЗАХСТАН**  
(число заболеваний, зарегистрированных впервые в жизни,  
на 100 000 человек соответствующего населения)

Все ведомства

Наименование областей	Болезни глаза и его придаточного аппарата								из них глаукома у взрослых	
	Всего		Взрослые		Подростки		Дети			
	2004	2005	2004	2005	2004	2005	2004	2005	2004	2005
Респ.Казахстан	1827.7	1799.7	1607.0	1593.9	2784.2	2556.0	2086.6	2092.0	49.3	47.4
Акмолинская	1092.6	1131.4	903.2	1007.0	2548.6	1928.3	1185.0	1252.9	39.0	36.5
Актюбинская	2279.6	2331.5	2060.7	2177.6	1198.2	1238.9	3078.1	3008.5	71.4	63.9
Алматинская	1885.8	1899.5	1538.0	1537.5	2288.4	2178.0	2650.7	2771.8	26.8	34.1
Атырауская	1771.1	2084.9	1507.7	1478.3	2548.6	2209.5	2129.9	3380.3	76.2	59.0
В-Казахстанская	2597.2	2330.3	2199.8	1855.6	4224.9	3893.7	3274.1	3305.4	47.6	37.4
Жамбылская	1840.8	1754.6	1407.0	1349.1	2966.6	2960.9	2448.0	2305.3	65.1	52.4
З-Казахстанская	3014.2	2965.0	2713.5	2637.1	4043.5	3927.7	3461.0	3524.9	78.5	63.7
Карагандинская	4774.9	4367.9	4720.1	4321.0	5193.0	5247.0	4790.9	4213.2	84.0	98.3
Кызылординская	1764.0	1623.3	1563.0	1344.6	3011.7	2739.6	1863.2	1904.7	32.7	33.3
Костанайская	1779.2	1739.8	1750.8	1777.1	2152.5	2347.8	1755.1	1449.1	40.1	30.4
Мангыстауская	3532.2	2173.2	2878.3	2140.4	5836.1	4485.7	4136.2	1752.2	46.7	39.4
Павлодарская	1295.1	1401.8	818.2	974.9	3335.1	2845.3	2079.3	2282.2	65.0	70.7
С-Казахстанская	1559.6	1338.5	1432.7	1294.2	3303.1	2482.6	1434.9	1139.4	87.9	55.5
Ю-Казахстанская	876.6	1073.2	793.6	1067.0	1927.1	1719.1	794.9	953.0	31.3	48.0

Таблица 10-2  
(продолжение)

**ЗАБОЛЕВАЕМОСТЬ СЕЛЬСКОГО НАСЕЛЕНИЯ РЕСПУБЛИКИ КАЗАХСТАН**  
(число заболеваний, зарегистрированных впервые в жизни,  
на 100 000 человек соответствующего населения)

Все ведомства

Наименование областей	Болезни уха и сосцевидного отростка							
	Всего		Взрослые		Подростки		Дети	
	2004	2005	2004	2005	2004	2005	2004	2005
Респ.Казахстан	1121.1	1146.1	821.0	813.8	1827.1	1772.3	1622.9	1768.2
Акмолинская	580.4	584.5	413.6	446.7	843.8	795.7	958.5	917.5
Актюбинская	1318.5	1332.8	960.7	996.5	889.9	964.6	2263.9	2256.1
Алматинская	1425.7	1706.2	970.6	1153.8	2297.2	2066.6	2333.3	3054.9
Атырауская	999.0	755.1	599.4	468.2	1944.4	1432.4	1600.3	1212.2
В-Казахстанская	1442.3	1498.3	989.0	1012.0	2330.1	2663.3	2492.6	2624.0
Жамбылская	923.1	1023.0	690.7	729.7	1922.9	1966.2	1156.9	1405.0
З-Казахстанская	1573.1	1630.0	1275.8	1302.7	1996.1	1963.9	2175.4	2361.3
Карагандинская	2193.1	2051.8	1484.6	1404.8	3590.6	2277.1	3645.5	3852.6
Кызылординская	1660.2	1400.4	1194.0	845.6	2871.4	2556.2	2238.5	2180.9
Костанайская	807.5	690.5	631.6	568.8	1010.6	1308.0	1262.2	885.6
Мангыстауская	2117.0	1571.0	1987.8	1411.0	2655.7	2600.0	2219.3	1634.2
Павлодарская	866.1	917.3	608.1	571.8	1766.0	2585.6	1353.7	1472.1
С-Казахстанская	593.2	621.2	483.8	473.7	1177.7	965.3	758.3	996.9
Ю-Казахстанская	799.6	762.5	632.0	529.6	1537.0	1498.4	916.9	991.7

Таблица 10-2  
(продолжение)

**ЗАБОЛЕВАЕМОСТЬ СЕЛЬСКОГО НАСЕЛЕНИЯ РЕСПУБЛИКИ КАЗАХСТАН**  
(число заболеваний, зарегистрированных впервые в жизни,  
на 100 000 человек соответствующего населения)

Все ведомства

Наименование областей	Болезни системы кровообращения							
	Всего		Взрослые		Подростки		Дети	
	2004	2005	2004	2005	2004	2005	2004	2005
Респ.Казахстан	1958.2	1792.0	2760.5	2551.0	1184.8	965.1	336.0	218.3
Акмолинская	1240.9	1201.8	1519.7	1552.9	1718.8	1168.5	341.8	204.2
Актюбинская	1794.9	1630.2	2598.7	2316.9	308.4	331.9	329.0	309.8
Алматинская	2526.3	2642.6	3581.7	3753.5	1066.8	932.1	269.7	198.0
Атырауская	1228.9	1504.7	1821.6	2217.4	847.2	743.2	89.4	137.5
В-Казахстанская	1951.8	1768.7	2639.2	2355.8	909.5	881.0	271.3	259.0
Жамбылская	1756.0	1999.6	2583.8	3025.2	1724.9	1171.9	107.6	97.4
З-Казахстанская	2215.5	1965.0	2902.0	2525.5	1924.9	2237.0	638.5	480.7
Карагандинская	2327.1	2206.3	3041.0	2760.1	1731.0	1656.6	610.9	782.9
Кызылординская	2879.2	2510.8	4556.8	3928.8	1514.6	1183.4	178.0	179.7
Костанайская	1251.0	1274.9	1566.1	1655.5	1251.8	1021.7	332.3	178.4
Мангыстауская	1549.7	1393.8	2561.9	2256.9	573.8	300.0	89.7	132.7
Павлодарская	1356.9	1478.6	1618.1	1731.6	1494.7	1464.1	537.2	691.6
С-Казахстанская	1599.6	1279.9	1922.5	1594.9	1721.3	892.4	565.1	373.6
Ю-Казахстанская	2107.5	1429.9	3359.6	2374.0	732.0	534.3	387.9	79.5

Таблица 10-2  
(продолжение)

**ЗАБОЛЕВАЕМОСТЬ СЕЛЬСКОГО НАСЕЛЕНИЯ РЕСПУБЛИКИ КАЗАХСТАН**  
(число заболеваний, зарегистрированных впервые в жизни,  
на 100 000 человек соответствующего населения)

Все ведомства

Наименование областей	из них: хронические ревматические болезни сердца							
	Всего		Взрослые		Подростки		Дети	
	2004	2005	2004	2005	2004	2005	2004	2005
Респ.Казахстан	52.2	41.6	55.0	49.1	115.1	65.6	30.1	17.8
Акмолинская	14.1	13.2	11.1	10.7	34.7	32.3	16.2	14.8
Актюбинская	39.9	36.7	50.0	44.9	39.7	44.3	16.6	14.6
Алматинская	95.1	48.2	71.6	57.6	399.2	61.5	71.8	20.2
Атырауская	32.0	29.1	34.1	31.8	118.1	74.3	6.8	11.9
В-Казахстанская	17.5	18.1	17.3	19.6	48.9	22.8	9.1	12.5
Жамбылская	31.3	29.4	33.6	41.6	25.7	10.4	27.9	9.0
З-Казахстанская	97.9	73.8	87.8	70.3	185.8	132.5	98.4	66.3
Карагандинская	26.5	30.2	36.2	32.3	11.7	60.2	5.5	13.9
Кызылординская	75.4	44.2	119.8	69.9	29.2	5.9	6.1	4.9
Костанайская	15.0	15.6	19.2	17.1	14.2	25.4	3.1	8.4
Мангыстауская	23.4	24.2	28.4	32.5	49.2	14.3	10.0	11.8
Павлодарская	35.9	25.1	32.8	28.4	79.8	55.3	31.4	5.2
С-Казахстанская	19.1	13.3	20.7	9.9	20.9	13.9	13.4	23.9
Ю-Казахстанская	72.8	77.8	104.1	105.1	70.8	150.0	23.2	18.9

Таблица 10-2  
(продолжение)

ЗАБОЛЕВАЕМОСТЬ СЕЛЬСКОГО НАСЕЛЕНИЯ РЕСПУБЛИКИ КАЗАХСТАН  
(число заболеваний, зарегистрированных впервые в жизни,  
на 100 000 человек соответствующего населения)

Все ведомства

Наименование областей	из них: острая ревматическая лихорадка							
	Всего		Взрослые		Подростки		Дети	
	2004	2005	2004	2005	2004	2005	2004	2005
Респ.Казахстан	13.5	18.1	12.5	19.6	22.6	26.3	13.4	12.5
Акмолинская	4.0	1.8	4.8	0.0	3.5	3.6	2.0	6.4
Актюбинская	22.8	20.0	21.9	19.5	26.4	17.7	23.7	22.0
Алматинская	21.4	24.4	19.4	26.7	35.3	33.3	22.8	16.0
Атырауская	9.1	13.3	7.3	14.8	27.8	40.5	8.4	3.4
В-Казахстанская	4.9	6.8	5.6	5.6	0.0	7.6	4.2	10.3
Жамбылская	9.4	5.7	8.0	3.8	20.6	7.8	9.5	9.0
З-Казахстанская	29.6	33.2	20.4	29.4	51.4	4.0	46.0	50.8
Карагандинская	4.6	3.8	2.7	4.1	5.9	0.0	9.1	4.0
Кызылординская	11.0	8.0	15.0	11.3	17.5	5.9	2.4	2.4
Костанайская	1.9	4.3	2.1	3.4	0.0	7.3	2.0	6.3
Мангыстауская	11.7	73.5	12.2	121.6	0.0	0.0	13.3	5.9
Павлодарская	16.2	5.1	15.6	3.9	47.9	11.1	8.3	7.0
С-Казахстанская	4.5	3.4	2.0	2.9	10.5	3.5	10.3	5.2
Ю-Казахстанская	17.4	35.7	18.9	45.5	29.8	73.9	12.6	12.1

Таблица 10-2  
(продолжение)

ЗАБОЛЕВАЕМОСТЬ СЕЛЬСКОГО НАСЕЛЕНИЯ РЕСПУБЛИКИ КАЗАХСТАН  
(число заболеваний, зарегистрированных впервые в жизни,  
на 100 000 человек соответствующего населения)

Все ведомства

Наименование областей	из них: болезни, характеризующиеся повышенным кровяным давлением					
	Всего		Взрослые		Подростки	
	2004	2005	2004	2005	2004	2005
Респ.Казахстан	765.5	617.1	1154.3	924.2	165.4	174.4
Акмолинская	292.2	339.8	396.5	461.8	236.1	236.6
Актюбинская	670.0	615.7	1033.7	930.6	0.0	22.1
Алматинская	824.5	898.1	1166.4	1285.1	59.2	452.0
Атырауская	666.5	663.7	1001.6	1022.5	472.2	141.9
В-Казахстанская	659.1	590.0	935.1	826.0	122.3	119.0
Жамбылская	588.6	683.7	934.6	1078.2	108.0	138.0
З-Казахстанская	778.4	598.3	1174.3	899.4	126.5	20.1
Карагандинская	564.0	416.9	832.1	597.3	17.5	84.3
Кызылординская	726.3	889.6	1187.2	1449.1	274.9	159.8
Костанайская	430.7	459.4	604.0	638.4	159.6	119.6
Мангыстауская	476.0	522.7	821.5	883.6	32.8	42.9
Павлодарская	516.6	481.0	666.5	636.4	489.4	414.4
С-Казахстанская	475.5	326.4	667.9	453.2	31.4	20.8
Ю-Казахстанская	1311.5	604.0	2264.6	1037.1	269.0	91.9

Таблица 10-2  
(продолжение)

**ЗАБОЛЕВАЕМОСТЬ СЕЛЬСКОГО НАСЕЛЕНИЯ РЕСПУБЛИКИ КАЗАХСТАН**  
(число заболеваний, зарегистрированных впервые в жизни,  
на 100 000 человек соответствующего населения)

Все ведомства

Наименование областей	из них:					
	ишемическая болезнь сердца - взрослые		острый инфаркт миокарда - взрослые		цереброваскулярные болезни - взрослые	
	2004	2005	2004	2005	2004	2005
Респ.Казахстан	331.6	346.0	35.9	37.6	168.7	152.6
Акмолинская	188.4	236.4	23.4	34.3	95.3	88.2
Актюбинская	382.0	343.8	46.4	42.4	168.8	173.2
Алматинская	382.4	484.9	48.8	31.6	163.7	151.6
Атырауская	210.1	175.5	27.6	27.2	138.7	99.4
В-Казахстанская	366.7	399.3	42.0	47.2	266.2	247.1
Жамбылская	404.3	381.3	29.1	24.3	183.6	238.4
З-Казахстанская	335.3	234.2	39.5	50.5	435.0	365.6
Карагандинская	706.5	592.4	116.7	146.4	131.1	140.2
Кызылординская	215.8	224.9	17.0	8.7	87.1	78.5
Костанайская	211.6	318.2	24.8	27.0	56.5	62.8
Мангыстауская	302.2	232.9	16.2	10.3	156.2	130.1
Павлодарская	295.7	296.8	38.4	36.2	138.4	159.8
С-Казахстанская	331.4	252.9	48.5	58.3	218.5	152.9
Ю-Казахстанская	293.7	311.9	13.2	25.3	120.2	78.7

Таблица 10-2  
(продолжение)

**ЗАБОЛЕВАЕМОСТЬ СЕЛЬСКОГО НАСЕЛЕНИЯ РЕСПУБЛИКИ КАЗАХСТАН**  
(число заболеваний, зарегистрированных впервые в жизни,  
на 100 000 человек соответствующего населения)

Все ведомства

Наименование областей	Болезни органов дыхания							
	Всего		Взрослые		Подростки		Дети	
	2004	2005	2004	2005	2004	2005	2004	2005
Респ.Казахстан	16585.3	17944.2	8855.3	9099.1	19459.0	19232.5	33367.9	38398.6
Акмолинская	11237.1	11508.8	5912.8	6053.1	14566.0	14426.5	24781.6	26298.4
Актюбинская	13973.6	13647.9	8540.5	8359.3	7898.7	8566.4	28214.2	27973.2
Алматинская	24938.3	29523.9	14017.5	14660.5	24822.4	27454.6	52403.5	69001.7
Атырауская	13256.9	13013.3	6920.5	7413.8	11854.2	11277.0	26772.3	25694.4
В-Казахстанская	24508.0	23498.1	11299.6	11740.0	39124.7	34719.0	58354.2	55640.9
Жамбылская	15130.2	15929.1	8418.0	8918.3	15827.8	14349.0	28393.4	30593.8
З-Казахстанская	15865.5	16752.5	7363.6	6865.6	14675.9	16530.1	36692.0	41678.5
Карагандинская	29932.3	29989.2	13486.0	13090.0	40561.4	36012.1	70434.6	76978.1
Кызылординская	17988.2	19124.5	10499.7	11438.5	20473.7	19958.6	30791.8	33074.6
Костанайская	9580.9	9844.4	4866.2	5215.4	15443.3	14387.7	21647.4	22755.5
Мангыстауская	18369.6	20260.8	8778.9	8220.9	22557.4	23385.7	33229.2	40356.9
Павлодарская	16307.5	19570.8	9399.1	10577.4	24898.9	29425.4	34180.2	44602.8
С-Казахстанская	12211.6	12425.5	5493.2	5305.1	24996.5	25486.1	29194.2	31628.5
Ю-Казахстанская	10639.7	12235.1	6107.6	6033.7	9191.0	8071.8	18175.0	23128.7

Таблица 10-2  
(продолжение)

**ЗАБОЛЕВАЕМОСТЬ СЕЛЬСКОГО НАСЕЛЕНИЯ РЕСПУБЛИКИ КАЗАХСТАН**  
(число заболеваний, зарегистрированных впервые в жизни,  
на 100 000 человек соответствующего населения)

Все ведомства

Наименование областей	из них: пневмония							
	Всего		Взрослые		Подростки		Дети	
	2004	2005	2004	2005	2004	2005	2004	2005
Респ.Казахстан	406.7	483.2	288.6	310.4	333.8	250.7	692.3	948.2
Акмолинская	496.6	545.6	314.2	315.0	326.4	311.8	1043.5	1276.2
Актюбинская	471.5	418.7	416.6	379.2	88.1	97.4	701.8	603.7
Алматинская	449.4	424.5	279.1	287.5	432.0	248.4	881.9	831.2
Атырауская	255.8	214.8	150.9	84.6	173.6	216.2	494.1	499.2
В-Казахстанская	255.4	299.7	194.2	192.8	168.7	189.9	456.8	653.4
Жамбылская	334.9	412.2	146.8	177.2	159.4	135.4	751.6	955.2
З-Казахстанская	440.3	463.0	344.6	285.2	419.0	381.5	677.0	932.6
Карагандинская	505.0	657.1	408.2	486.6	497.1	307.2	765.5	1266.9
Кызылординская	223.8	234.5	145.7	97.1	181.3	224.9	371.7	489.0
Костанайская	240.6	758.8	172.9	775.4	131.2	148.6	469.5	884.6
Мангыстауская	649.1	595.2	296.2	265.4	491.8	400.0	1259.1	1203.5
Павлодарская	398.5	493.5	260.1	305.7	345.7	464.1	826.5	1090.6
С-Казахстанская	672.6	732.7	513.2	520.2	627.2	482.6	1178.7	1497.4
Ю-Казахстанская	410.2	525.5	341.2	230.1	411.7	216.5	520.0	1066.8

Таблица 10-2  
(продолжение)

**ЗАБОЛЕВАЕМОСТЬ СЕЛЬСКОГО НАСЕЛЕНИЯ РЕСПУБЛИКИ КАЗАХСТАН**  
(число заболеваний, зарегистрированных впервые в жизни,  
на 100 000 человек соответствующего населения)

Все ведомства

Наименование областей	из них: бронхит хронический и неуточненный, эмфизема							
	Всего		Взрослые		Подростки		Дети	
	2004	2005	2004	2005	2004	2005	2004	2005
Респ.Казахстан	346.6	379.4	329.4	352.8	388.1	356.2	375.1	447.8
Акмолинская	107.0	161.4	122.8	169.3	152.8	254.5	50.6	111.1
Актюбинская	404.2	354.8	393.2	361.8	304.0	323.0	456.8	346.3
Алматинская	387.6	431.4	400.7	455.6	323.7	356.0	372.2	388.7
Атырауская	295.4	175.3	299.3	173.1	437.5	155.4	253.0	185.1
В-Казахстанская	221.6	219.0	256.9	255.9	215.2	129.1	121.6	133.9
Жамбылская	247.3	339.1	315.8	415.5	264.8	343.8	106.4	182.2
З-Казахстанская	281.4	236.7	309.1	241.7	446.6	269.1	170.1	215.5
Карагандинская	280.0	391.0	273.7	414.4	198.8	156.6	321.8	400.4
Кызылординская	642.7	620.1	601.8	682.6	672.5	763.3	709.4	475.6
Костанайская	190.3	216.5	204.6	251.3	152.5	159.4	159.6	125.9
Мангыстауская	1055.0	632.4	736.3	352.7	1327.9	1171.4	1521.6	1003.0
Павлодарская	297.5	362.6	271.3	300.1	388.3	314.9	347.1	573.2
С-Казахстанская	181.7	135.5	214.2	162.5	142.9	59.0	93.0	70.8
Ю-Казахстанская	511.7	629.6	410.4	453.8	694.1	606.1	636.2	919.4

Таблица 10-2  
(продолжение)

ЗАБОЛЕВАЕМОСТЬ СЕЛЬСКОГО НАСЕЛЕНИЯ РЕСПУБЛИКИ КАЗАХСТАН  
(число заболеваний, зарегистрированных впервые в жизни,  
на 100 000 человек соответствующего населения)

Все ведомства

Наименование областей	из них: астма							
	Всего		Взрослые		Подростки		Дети	
	2004	2005	2004	2005	2004	2005	2004	2005
Респ.Казахстан	31.4	34.9	34.2	34.9	32.3	30.9	24.7	35.9
Акмолинская	26.9	32.8	26.3	28.0	13.9	78.9	32.4	32.8
Актюбинская	30.0	30.8	36.7	37.4	17.6	8.9	17.8	20.7
Алматинская	32.3	30.6	33.2	27.3	27.7	49.9	31.3	34.0
Атырауская	34.5	17.3	45.4	17.1	34.7	13.5	11.8	18.7
В-Казахстанская	27.3	25.5	26.4	25.7	48.9	15.2	23.9	28.0
Жамбылская	23.9	30.7	32.4	42.2	12.9	15.6	9.5	10.8
З-Казахстанская	29.9	35.0	27.1	25.9	55.3	60.2	30.0	50.8
Карагандинская	32.9	53.7	33.5	52.9	70.2	54.2	20.0	55.8
Кызылординская	16.6	12.5	25.9	20.6	5.9	0.0	2.4	0.0
Костанайская	37.5	49.5	39.7	59.1	42.6	39.9	29.5	23.1
Мангыстауская	86.6	79.6	66.9	46.2	65.6	28.6	122.9	147.5
Павлодарская	38.2	61.2	26.7	42.3	85.1	49.7	57.9	123.7
С-Казахстанская	46.6	37.8	35.8	36.2	69.7	27.8	73.4	45.8
Ю-Казахстанская	27.8	35.8	41.3	38.3	11.3	10.6	9.6	36.8

Таблица 10-2  
(продолжение)

ЗАБОЛЕВАЕМОСТЬ СЕЛЬСКОГО НАСЕЛЕНИЯ РЕСПУБЛИКИ КАЗАХСТАН  
(число заболеваний, зарегистрированных впервые в жизни,  
на 100 000 человек соответствующего населения)

Все ведомства

Наименование областей	Болезни органов пищеварения							
	Всего		Взрослые		Подростки		Дети	
	2004	2005	2004	2005	2004	2005	2004	2005
Респ.Казахстан	3758.0	3773.8	3151.1	3013.0	4871.5	4808.5	4852.0	5299.3
Акмолинская	1662.0	1634.8	1317.1	1302.8	2701.4	2344.1	2299.3	2377.8
Актюбинская	2828.2	2760.0	2544.1	2446.1	903.1	977.9	4004.7	4018.3
Алматинская	4989.0	5383.1	3916.1	4361.0	5908.1	6834.8	7435.8	7665.5
Атырауская	2128.9	2295.8	1659.4	1781.1	2923.6	3175.7	2912.3	3200.3
В-Казахстанская	3194.9	3286.4	2193.7	2230.0	4853.3	4405.1	5602.3	6142.0
Жамбылская	2477.6	3016.3	1904.9	2213.2	3583.6	3807.3	3367.2	4473.1
З-Казахстанская	5309.3	5141.1	4468.7	4447.7	5924.9	5815.3	7170.1	6699.5
Карагандинская	5538.4	5160.2	3937.9	3315.5	6614.0	6548.2	9467.3	10047.8
Кызылординская	9002.8	7625.7	9044.9	7679.3	11579.0	9124.3	8394.7	7217.6
Костанайская	1787.2	2037.5	1384.1	1604.3	2354.6	2532.6	2799.8	3225.6
Мангыстауская	6596.5	4889.2	6263.7	4137.0	8508.2	6457.1	6754.2	5861.4
Павлодарская	2104.2	2279.1	1537.0	1584.6	3489.4	4751.4	3360.3	3672.5
С-Казахстанская	4147.6	3984.2	3117.9	2953.5	8574.9	7892.4	6018.6	6159.2
Ю-Казахстанская	3546.5	3416.3	3701.9	2834.0	4322.4	3881.7	3140.1	4266.9

Таблица 10-2  
(продолжение)

**ЗАБОЛЕВАЕМОСТЬ СЕЛЬСКОГО НАСЕЛЕНИЯ РЕСПУБЛИКИ КАЗАХСТАН**  
(число заболеваний, зарегистрированных впервые в жизни,  
на 100 000 человек соответствующего населения)

Все ведомства

Наименование областей	из них: язва желудка и 12-ти перстной кишки							
	Всего		Взрослые		Подростки		Дети	
	2004	2005	2004	2005	2004	2005	2004	2005
Респ.Казахстан	80.3	77.5	112.0	109.8	49.8	46.1	16.3	9.7
Акмолинская	70.7	63.5	91.3	88.9	20.8	25.1	29.3	2.1
Актюбинская	59.7	58.0	83.6	78.8	26.4	31.0	13.0	14.6
Алматинская	92.7	84.0	125.6	116.5	75.6	47.4	14.6	9.0
Атырауская	67.0	30.6	102.2	45.8	13.9	6.8	6.8	3.4
В-Казахстанская	76.6	58.7	106.1	79.9	34.2	30.4	3.5	2.9
Жамбылская	67.3	121.9	103.4	181.6	38.6	85.9	1.8	8.4
З-Казахстанская	98.5	152.5	146.3	223.6	19.8	44.2	4.3	3.3
Карагандинская	177.0	147.0	236.9	199.3	152.1	78.3	25.5	17.9
Кызылординская	62.0	66.7	89.9	107.1	29.2	23.7	19.4	1.2
Костанайская	57.8	53.6	77.0	70.7	42.6	32.6	6.1	7.4
Мангыстауская	107.6	129.9	87.2	125.0	98.4	42.9	142.9	156.3
Павлодарская	76.8	63.1	103.4	78.5	47.9	66.3	6.6	13.9
С-Казахстанская	72.3	67.1	100.2	89.7	17.4	41.7	2.1	1.0
Ю-Казахстанская	77.9	59.2	113.5	92.3	61.6	51.7	24.3	7.0

Таблица 10-2  
(продолжение)

**ЗАБОЛЕВАЕМОСТЬ СЕЛЬСКОГО НАСЕЛЕНИЯ РЕСПУБЛИКИ КАЗАХСТАН**  
(число заболеваний, зарегистрированных впервые в жизни,  
на 100 000 человек соответствующего населения)

Все ведомства

Наименование областей	из них: желчнокаменная болезнь, холецистит, холангит							
	Всего		Взрослые		Подростки		Дети	
	2004	2005	2004	2005	2004	2005	2004	2005
Респ.Казахстан	439.8	363.0	518.2	406.4	416.6	397.7	268.3	252.1
Акмолинская	169.4	144.6	184.4	178.5	204.9	89.6	118.3	63.5
Актюбинская	225.9	217.1	283.0	271.5	96.9	62.0	127.8	126.8
Алматинская	590.4	664.9	636.6	738.1	633.5	773.4	462.7	443.6
Атырауская	295.4	257.8	348.7	273.3	354.2	358.1	170.3	198.6
В-Казахстанская	313.4	266.0	364.7	296.2	342.3	308.9	157.4	162.6
Жамбылская	395.4	405.3	456.9	480.8	542.4	492.2	238.3	231.2
З-Казахстанская	572.2	560.9	459.9	426.2	596.8	618.5	836.4	884.0
Карагандинская	534.3	476.2	516.0	449.5	584.8	554.2	567.3	527.9
Кызылординская	422.6	404.8	610.6	530.3	315.8	147.9	110.2	227.4
Костанайская	175.3	183.3	228.3	209.3	138.3	87.0	31.5	131.2
Мангыстауская	498.3	286.0	507.1	347.6	508.2	400.0	481.7	156.3
Павлодарская	300.5	281.1	272.4	236.1	553.2	696.1	305.8	290.9
С-Казахстанская	288.1	208.5	287.0	207.4	362.4	239.6	269.6	202.9
Ю-Казахстанская	645.8	299.3	976.9	406.5	372.7	304.1	172.5	124.6

Таблица 10-2  
(продолжение)

**ЗАБОЛЕВАЕМОСТЬ СЕЛЬСКОГО НАСЕЛЕНИЯ РЕСПУБЛИКИ КАЗАХСТАН**  
(число заболеваний, зарегистрированных впервые в жизни,  
на 100 000 человек соответствующего населения)

Все ведомства

Наименование областей	Болезни кожи и подкожной клетчатки							
	Всего		Взрослые		Подростки		Дети	
	2004	2005	2004	2005	2004	2005	2004	2005
Респ.Казахстан	2747.0	2657.9	2088.5	2012.5	3947.8	3741.2	3935.9	3900.3
Акмолинская	1757.6	1728.6	1387.2	1515.7	2628.5	2415.8	2513.7	2136.5
Актюбинская	2738.9	2733.8	2384.5	2455.6	863.4	924.8	4065.1	3912.2
Алматинская	3209.7	3392.5	2252.8	2403.6	3969.8	3738.8	5407.9	5887.8
Атырауская	1822.8	1721.0	1237.6	1104.8	2180.6	1810.8	2952.8	3045.8
В-Казахстанская	4099.5	3838.0	3100.3	2681.3	7667.5	7734.2	5952.2	6188.4
Жамбылская	2508.5	2589.1	1962.6	2075.3	5421.6	4304.7	2926.9	3243.7
З-Казахстанская	4636.9	4074.3	3709.1	3137.1	4794.5	4381.5	6832.1	6347.0
Карагандинская	4600.2	4471.0	3335.2	3469.4	6321.6	5722.9	7434.6	6960.2
Кызылординская	3408.0	3114.5	2715.5	2421.8	4339.2	3940.8	4446.7	4216.4
Костанайская	2364.5	2184.5	1787.7	1682.1	3709.2	3648.6	3660.6	3304.3
Мангыстауская	2979.0	2471.3	2661.3	2255.1	5557.4	5314.3	2976.7	2256.6
Павлодарская	1929.0	2064.3	1427.5	1530.6	3351.1	3651.9	2978.5	3233.5
С-Казахстанская	2524.5	2284.1	1904.4	1713.1	4878.1	3923.6	3743.8	3646.2
Ю-Казахстанская	1713.6	1605.7	1215.8	1102.1	2253.6	2534.3	2398.6	2235.2

Таблица 10-2  
(продолжение)

**ЗАБОЛЕВАЕМОСТЬ СЕЛЬСКОГО НАСЕЛЕНИЯ РЕСПУБЛИКИ КАЗАХСТАН**  
(число заболеваний, зарегистрированных впервые в жизни,  
на 100 000 человек соответствующего населения)

Все ведомства

Наименование областей	Болезни костно-мышечной системы и соединительной ткани							
	Всего		Взрослые		Подростки		Дети	
	2004	2005	2004	2005	2004	2005	2004	2005
Респ.Казахстан	1318.7	1291.2	1516.3	1553.2	1954.3	1575.1	711.2	603.9
Акмолинская	789.8	778.1	826.8	814.5	1527.8	1326.2	474.2	512.2
Актюбинская	909.3	974.4	1170.8	1234.0	343.6	371.7	454.4	506.1
Алматинская	1614.0	1724.2	1883.8	2045.8	2021.4	1527.5	826.0	935.4
Атырауская	462.4	341.2	644.8	443.3	201.4	223.0	146.7	147.7
В-Казахстанская	2155.1	2113.9	2428.4	2466.3	2440.1	2055.7	1286.0	1069.9
Жамбылская	1168.3	1383.0	1296.2	1718.3	3362.5	2601.6	405.2	419.4
З-Казахстанская	1589.9	1512.5	1735.3	1735.9	3545.5	2863.5	710.2	579.0
Карагандинская	2262.6	2252.9	2692.2	2758.1	2327.5	1975.9	1098.2	880.5
Кызылординская	1480.5	1267.9	2015.7	1668.0	1409.4	1615.4	543.6	460.9
Костанайская	1525.5	1603.9	1840.0	1901.0	1702.1	1858.7	557.9	617.0
Мангыстауская	1576.6	1426.0	2365.1	2131.9	901.6	628.6	421.9	374.6
Павлодарская	1481.5	1646.4	1212.9	1229.4	3324.5	4596.7	1707.4	2020.9
С-Казахстанская	1669.3	1294.6	1688.3	1498.7	3958.2	1597.2	931.8	541.1
Ю-Казахстанская	662.9	511.5	682.1	649.5	794.7	556.5	605.4	278.6



Таблица 10-2  
(продолжение)

**ЗАБОЛЕВАЕМОСТЬ СЕЛЬСКОГО НАСЕЛЕНИЯ РЕСПУБЛИКИ КАЗАХСТАН**  
(число заболеваний, зарегистрированных впервые в жизни,  
на 100 000 человек соответствующего населения)

Все ведомства

Наименование областей	Болезни мочеполовой системы							
	Всего		Взрослые		Подростки		Дети	
	2004	2005	2004	2005	2004	2005	2004	2005
Респ.Казахстан	3192.1	3445.7	3939.3	4310.8	2932.5	3014.5	1565.2	1522.3
Акмолинская	1622.0	1868.6	1932.9	2259.3	1618.1	1785.0	775.5	772.5
Актюбинская	2623.5	2519.3	3156.6	3034.4	1242.3	1323.0	1757.4	1590.2
Алматинская	4495.6	4963.5	5479.5	6027.2	3167.5	3220.2	2383.0	2651.3
Атырауская	1616.8	1718.0	2088.4	2225.9	1229.2	1371.6	730.2	694.4
В-Казахстанская	4230.3	4712.5	4930.7	5477.0	4349.6	4676.0	2178.5	2420.9
Жамбылская	2665.0	3607.7	3254.0	4552.3	4180.0	5627.6	1136.7	1217.4
З-Казахстанская	3428.7	3671.7	4582.3	4967.9	2000.0	1887.6	1033.2	902.8
Карагандинская	5016.9	5385.3	6241.0	6761.5	3035.1	2819.3	2372.7	2245.0
Кызылординская	5502.8	5241.8	6985.0	6359.3	6216.4	6272.2	2719.1	2975.6
Костанайская	2301.3	2526.7	2845.2	3191.9	2099.3	1601.5	773.4	750.3
Мангыстауская	2347.4	2103.7	3306.3	2774.0	3000.0	3014.3	644.5	761.1
Павлодарская	2693.3	3110.9	3087.3	3611.9	2898.9	3718.2	1457.9	1351.9
С-Казахстанская	2923.7	3242.2	3606.4	4019.2	2571.4	2364.6	917.4	982.3
Ю-Казахстанская	2417.3	2298.4	2994.6	3060.6	2679.7	2339.0	1441.5	1054.2

Таблица 10-2  
(продолжение)

**ЗАБОЛЕВАЕМОСТЬ СЕЛЬСКОГО НАСЕЛЕНИЯ РЕСПУБЛИКИ КАЗАХСТАН**  
(число заболеваний, зарегистрированных впервые в жизни,  
на 100 000 человек соответствующего населения)

Все ведомства

Наименование областей	из них: гломерулярные болезни							
	Всего		Взрослые		Подростки		Дети	
	2004	2005	2004	2005	2004	2005	2004	2005
Респ.Казахстан	49.6	16.8	52.0	15.3	79.8	33.1	36.5	16.2
Акмолинская	11.8	5.3	8.5	6.3	13.9	14.3	20.2	0.0
Актюбинская	53.1	49.2	51.0	46.9	52.9	48.7	58.0	54.9
Алматинская	61.0	48.6	68.5	46.0	41.6	114.0	47.7	37.5
Атырауская	131.0	13.8	162.2	18.6	222.2	13.5	43.8	3.4
В-Казахстанская	12.0	11.1	10.3	8.1	19.6	20.3	14.8	17.7
Жамбылская	21.3	13.0	14.3	10.0	28.3	26.0	33.9	16.1
З-Казахстанская	18.3	13.7	9.3	7.0	43.5	24.1	33.2	27.6
Карагандинская	20.6	14.6	12.3	6.9	35.1	30.1	38.2	31.9
Кызылординская	207.2	7.6	248.5	8.7	549.7	11.8	63.0	4.9
Костанайская	28.1	4.8	29.3	5.8	60.3	7.3	15.2	1.1
Мангыстауская	44.4	33.2	18.3	18.8	163.9	71.4	63.1	50.2
Павлодарская	22.4	18.8	12.8	13.9	42.6	22.1	44.6	33.1
С-Казахстанская	6.4	1.6	3.0	0.3	7.0	10.4	16.5	3.1
Ю-Казахстанская	76.3	0.5	94.4	0.7	125.3	0.0	37.5	0.2

Таблица 10-2  
(продолжение)

**ЗАБОЛЕВАЕМОСТЬ СЕЛЬСКОГО НАСЕЛЕНИЯ РЕСПУБЛИКИ КАЗАХСТАН**  
(число заболеваний, зарегистрированных впервые в жизни,  
на 100 000 человек соответствующего населения)

Все ведомства

Наименование областей	из них: тубулоинтерстициальные болезни почек							
	Всего		Взрослые		Подростки		Дети	
	2004	2005	2004	2005	2004	2005	2004	2005
Респ.Казахстан	638.3	584.8	691.9	621.2	1033.6	918.2	417.6	414.9
Акмолинская	213.2	222.6	177.7	191.8	447.9	537.6	241.7	218.0
Актюбинская	490.9	458.7	495.7	450.6	533.0	579.7	468.6	445.1
Алматинская	978.9	1036.7	1061.4	1161.1	1288.4	1139.6	688.1	683.2
Атырауская	412.7	466.2	481.8	512.4	479.2	858.1	253.0	266.6
В-Казахстанская	694.8	595.1	654.1	557.9	1506.1	1134.2	579.1	550.4
Жамбылская	595.1	198.4	654.2	10.0	1210.8	1015.6	334.5	395.5
З-Казахстанская	620.1	499.1	732.6	583.5	557.3	630.5	365.8	250.8
Карагандинская	882.9	830.0	972.7	870.1	1064.3	1096.4	587.3	625.5
Кызылординская	1151.3	1251.0	1521.4	1569.5	1438.6	1307.7	433.4	654.0
Костанайская	263.4	266.7	267.3	269.7	464.5	427.5	194.1	210.9
Мангыстауская	554.4	386.7	720.1	428.1	1049.2	971.4	182.7	194.7
Павлодарская	551.3	589.2	494.7	550.1	1186.2	1127.1	522.3	541.8
С-Казахстанская	232.1	197.8	198.1	142.0	491.3	354.2	260.3	332.0
Ю-Казахстанская	678.2	611.5	809.7	750.4	1270.0	1053.9	347.5	297.3

Таблица 10-2  
(продолжение)

**ЗАБОЛЕВАЕМОСТЬ СЕЛЬСКОГО НАСЕЛЕНИЯ РЕСПУБЛИКИ КАЗАХСТАН**  
(число заболеваний, зарегистрированных впервые в жизни,  
на 100 000 человек соответствующего населения)

Все ведомства

Наименование областей	из них: камни почки и мочеточника							
	Всего		Взрослые		Подростки		Дети	
	2004	2005	2004	2005	2004	2005	2004	2005
Респ.Казахстан	43.5	35.5	63.5	50.1	11.9	13.6	6.0	6.7
Акмолинская	25.4	22.9	34.5	33.2	3.5	0.0	7.1	0.0
Актюбинская	44.5	41.3	67.8	60.9	0.0	0.0	2.4	4.9
Алматинская	52.1	51.7	71.0	69.9	26.5	35.9	11.6	8.3
Атырауская	39.6	33.1	55.2	47.4	20.8	6.8	11.8	8.5
В-Казахстанская	31.9	32.0	44.2	42.5	12.2	5.1	2.1	8.1
Жамбылская	27.0	40.2	40.1	62.1	12.9	5.2	4.2	3.6
З-Казахстанская	45.3	30.0	65.6	43.5	23.7	8.0	2.1	2.2
Карагандинская	48.5	48.1	69.6	68.7	11.7	0.0	3.6	4.0
Кызылординская	22.3	11.2	36.8	18.6	5.9	0.0	0.0	0.0
Костанайская	35.1	31.5	49.5	42.3	3.6	14.5	2.0	3.2
Мангыстауская	49.1	39.3	73.0	61.6	0.0	0.0	19.9	8.9
Павлодарская	38.6	40.4	53.4	56.2	0.0	0.0	6.6	3.5
С-Казахстанская	50.9	34.1	71.2	47.1	7.0	6.9	1.0	0.0
Ю-Казахстанская	57.3	28.4	95.0	39.1	8.2	22.2	7.1	12.3

Таблица 10-2  
(продолжение)

**ЗАБОЛЕВАЕМОСТЬ СЕЛЬСКОГО НАСЕЛЕНИЯ РЕСПУБЛИКИ КАЗАХСТАН**  
(число заболеваний, зарегистрированных впервые в жизни,  
на 100 000 человек соответствующего населения)

Все ведомства

Наименование областей	из них: *)				Осложнения беременности, родов, послеродового периода **)	
	сальпингит, оофорит		эрозия и эктропион шейки матки		2004	2005
	2004	2005	2004	2005		
Респ.Казахстан	818.7	892.6	891.0	1217.0	3755.1	3858.8
Акмолинская	649.1	698.6	583.9	935.1	1518.0	1749.1
Актюбинская	737.3	666.4	751.3	614.8	3072.3	2982.1
Алматинская	988.9	1088.1	993.4	1061.6	4147.4	4263.4
Атырауская	569.8	408.6	863.5	641.3	2104.5	2448.5
В-Казахстанская	808.8	991.1	1176.6	1735.3	6270.5	6194.0
Жамбылская	720.0	1266.3	700.0	2130.8	7877.9	8793.3
З-Казахстанская	1162.3	1174.9	918.4	1132.6	4429.5	4827.6
Карагандинская	2174.7	1426.1	1515.8	1742.9	7981.0	8017.8
Кызылординская	640.3	499.4	683.3	955.6	3388.2	2422.1
Костанайская	427.8	637.1	1265.7	1311.9	1702.8	1250.2
Мангыстауская	818.6	719.6	1133.1	862.9	3267.3	0.0
Павлодарская	704.4	752.7	1068.5	1396.6	2366.5	3933.7
С-Казахстанская	1447.1	1295.0	1408.8	1865.4	2526.0	2865.6
Ю-Казахстанская	428.8	565.4	385.6	707.9	2251.5	2279.6

Примечание: \*) Расчет на женское население 15 лет и старше

\*\*) Расчет на женское население фертильного возраста ( 15 – 49 лет ).

Таблица 10-2  
(продолжение)

**ЗАБОЛЕВАЕМОСТЬ СЕЛЬСКОГО НАСЕЛЕНИЯ РЕСПУБЛИКИ КАЗАХСТАН**  
(число заболеваний, зарегистрированных впервые в жизни,  
на 100 000 человек соответствующего населения)

Все ведомства

Наименование областей	Врожденные аномалии (пороки развития), деформации и хромосомные нарушения							
	Всего		Взрослые		Подростки		Дети	
	2004	2005	2004	2005	2004	2005	2004	2005
Респ.Казахстан	93.3	83.9	25.0	22.9	216.0	134.2	217.0	214.7
Акмолинская	41.8	50.6	6.7	6.3	131.9	147.0	111.2	149.2
Актюбинская	46.8	44.6	11.7	11.5	66.1	75.2	123.1	117.1
Алматинская	121.7	74.8	26.0	19.4	415.6	160.1	282.6	196.9
Атырауская	64.5	59.8	21.9	7.8	194.4	128.4	121.4	156.2
В-Казахстанская	69.0	59.7	17.1	13.7	176.0	91.1	187.6	189.1
Жамбылская	116.4	142.7	57.0	62.7	138.8	182.3	230.0	296.9
З-Казахстанская	127.2	102.3	24.4	25.5	288.5	224.9	331.6	261.9
Карагандинская	94.2	131.4	13.0	17.9	169.6	96.4	287.3	472.1
Кызылординская	83.1	116.5	19.1	81.8	263.2	171.6	159.8	168.7
Костанайская	60.5	55.6	19.5	13.7	180.9	83.3	145.3	176.3
Мангыстауская	70.2	107.8	58.8	13.7	65.6	14.3	89.7	289.1
Павлодарская	100.7	68.2	16.7	10.0	228.7	204.4	310.7	207.3
С-Казахстанская	82.9	74.6	15.4	19.2	257.8	121.5	239.7	240.4
Ю-Казахстанская	107.7	95.5	33.8	22.3	149.9	113.0	217.1	210.6

Таблица 10-2  
(продолжение)

**ЗАБОЛЕВАЕМОСТЬ СЕЛЬСКОГО НАСЕЛЕНИЯ РЕСПУБЛИКИ КАЗАХСТАН**  
(число заболеваний, зарегистрированных впервые в жизни,  
на 100 000 человек соответствующего населения)

Все ведомства

Наименование областей	Врожденные аномалии (пороки развития) системы кровообращения							
	Всего		Взрослые		Подростки		Дети	
	2004	2005	2004	2005	2004	2005	2004	2005
Респ.Казахстан	29.3	29.2	11.3	11.1	81.5	57.3	56.9	64.5
Акмолинская	21.9	29.7	5.2	5.5	59.0	93.2	56.6	80.4
Актюбинская	9.6	10.8	4.6	5.5	8.8	26.6	21.3	19.5
Алматинская	32.8	27.7	10.3	8.9	88.2	60.2	74.2	68.1
Атырауская	13.7	17.3	4.9	1.6	48.6	47.3	23.6	44.1
В-Казахстанская	23.8	21.7	4.6	6.6	100.2	43.0	56.9	61.1
Жамбылская	25.7	32.3	14.9	24.6	48.8	62.5	42.2	41.2
З-Казахстанская	36.6	28.9	16.4	7.0	90.9	88.4	70.6	67.4
Карагандинская	22.9	41.9	6.1	14.4	40.9	30.1	61.8	125.5
Кызылординская	28.8	37.8	9.5	33.9	181.3	35.5	31.5	45.2
Костанайская	29.5	27.9	3.5	5.1	138.3	36.2	74.2	95.5
Мангыстауская	49.1	28.2	58.8	8.6	16.4	14.3	39.9	64.9
Павлодарская	66.4	41.2	11.7	6.1	122.3	110.5	211.6	128.9
С-Казахстанская	27.5	24.5	8.0	5.8	115.0	34.7	62.0	82.2
Ю-Казахстанская	30.6	34.3	20.2	16.5	66.7	63.4	39.8	57.2

Таблица 10-2  
(продолжение)

**ЗАБОЛЕВАЕМОСТЬ СЕЛЬСКОГО НАСЕЛЕНИЯ РЕСПУБЛИКИ КАЗАХСТАН**  
(число заболеваний, зарегистрированных впервые в жизни,  
на 100 000 человек соответствующего населения)

Все ведомства

Наименование областей	Травмы, отравления и некоторые другие последствия воздействия внешних причин							
	Всего		Взрослые		Подростки		Дети	
	2004	2005	2004	2005	2004	2005	2004	2005
Респ.Казахстан	2217.8	2191.7	2260.3	2211.3	2953.2	2875.9	1936.1	1972.5
Акмолинская	2148.0	2298.6	2083.8	2298.8	3107.6	3369.2	2043.5	1982.0
Актюбинская	2234.8	2209.8	2255.0	2245.0	1444.9	1482.3	2400.0	2324.4
Алматинская	2483.1	2423.8	2466.1	2273.7	3064.2	2939.8	2368.7	2677.0
Атырауская	1399.0	1216.8	1486.6	1194.1	2493.1	2317.6	951.1	989.8
В-Казахстанская	3248.5	3254.9	2887.3	2815.0	5643.0	6164.6	3600.8	3733.6
Жамбылская	1331.2	1578.8	1267.4	1484.0	1848.3	2099.0	1339.3	1652.9
З-Казахстанская	2725.8	2589.5	2898.5	2751.3	2284.6	2329.3	2428.9	2254.1
Карагандинская	7188.5	6884.6	7863.5	7487.3	7795.3	6162.7	5201.8	5376.5
Кызылординская	2160.6	1895.6	2157.3	1934.8	3029.2	2325.4	1986.7	1734.7
Костанайская	1979.7	1902.1	2069.7	1988.4	2432.6	2282.6	1587.4	1526.8
Мангыстауская	2483.0	1780.5	2801.2	1616.4	7590.2	4571.4	926.9	1486.7
Павлодарская	2953.3	3110.2	2647.6	2933.2	5638.3	5071.8	3028.1	3045.3
С-Казахстанская	2437.4	2464.2	2579.4	2654.2	2453.0	2333.3	1993.8	1886.6
Ю-Казахстанская	950.5	950.4	927.1	949.4	1348.1	1499.5	906.9	841.6

Таблица 10-2  
(продолжение)

**ЗАБОЛЕВАЕМОСТЬ СЕЛЬСКОГО НАСЕЛЕНИЯ РЕСПУБЛИКИ КАЗАХСТАН**  
(число заболеваний, зарегистрированных впервые в жизни,  
на 100 000 человек соответствующего населения)

Все ведомства

Наименование областей	из них: травмы							
	Всего		Взрослые		Подростки		Дети	
	2004	2005	2004	2005	2004	2005	2004	2005
Респ.Казахстан	2045.2	2018.0	2092.6	2045.9	2786.6	2705.9	1751.2	1778.4
Акмолинская	1949.2	2094.0	1891.7	2083.4	2941.0	3250.9	1817.0	1783.1
Актюбинская	1964.4	1951.2	2009.2	2002.0	1352.4	1433.6	2024.9	1969.5
Алматинская	2297.2	2250.4	2301.7	2127.2	2911.8	2793.9	2119.9	2425.5
Атырауская	1203.6	1060.3	1289.5	1067.6	2236.1	2067.6	774.0	791.2
В-Казахстанская	3012.3	3014.7	2667.5	2595.1	5413.2	5906.3	3315.5	3437.8
Жамбылская	1192.9	1413.7	1156.3	1347.9	1655.5	1914.1	1159.2	1433.1
З-Казахстанская	2523.7	2390.7	2688.3	2544.4	2181.8	2192.8	2219.3	2058.6
Карагандинская	6844.5	6546.9	7487.4	7147.8	7596.5	5879.5	4898.2	5025.9
Кызылординская	1927.8	1636.6	1929.9	1693.3	2672.5	1863.9	1770.0	1485.3
Костанайская	1826.6	1753.7	1909.0	1828.3	2308.5	2184.8	1448.2	1399.8
Мангыстауская	2200.0	1413.9	2515.2	1268.8	6901.6	4014.3	730.9	1126.8
Павлодарская	2694.4	2836.9	2409.1	2686.5	5281.9	4723.8	2738.8	2712.5
С-Казахстанская	2287.0	2302.1	2423.3	2488.8	2264.8	2180.6	1871.9	1732.6
Ю-Казахстанская	894.1	899.0	873.7	904.9	1288.5	1420.3	846.4	784.4

Таблица 10-2  
(продолжение)

**ЗАБОЛЕВАЕМОСТЬ СЕЛЬСКОГО НАСЕЛЕНИЯ РЕСПУБЛИКИ КАЗАХСТАН**  
(число заболеваний, зарегистрированных впервые в жизни,  
на 100 000 человек соответствующего населения)

Все ведомства

Наименование областей	из них: термические и химические ожоги							
	Всего		Взрослые		Подростки		Дети	
	2004	2005	2004	2005	2004	2005	2004	2005
Респ.Казахстан	123.8	125.7	112.7	109.6	128.3	130.5	147.9	162.2
Акмолинская	131.6	127.3	123.2	115.5	111.1	103.9	160.8	168.3
Актюбинская	226.2	222.0	195.8	203.1	83.7	44.3	334.9	317.1
Алматинская	112.9	119.3	86.9	86.4	115.9	106.3	177.4	209.1
Атырауская	153.3	140.3	142.7	109.5	222.2	236.5	158.5	183.4
В-Казахстанская	167.3	157.0	149.3	129.5	183.4	179.8	214.3	233.3
Жамбылская	100.0	120.2	69.8	89.0	156.8	156.3	147.4	175.6
З-Казахстанская	145.8	135.0	144.1	131.4	67.2	84.3	171.1	158.0
Карагандинская	244.7	280.7	258.0	288.7	157.9	234.9	236.4	272.9
Кызылординская	215.3	246.2	209.7	226.9	333.3	461.5	201.0	237.2
Костанайская	102.5	79.1	105.3	82.3	81.6	43.5	100.6	79.8
Мангыстауская	266.7	330.3	269.8	315.1	688.5	514.3	176.1	318.6
Павлодарская	196.0	185.0	177.9	151.5	223.4	226.5	241.3	277.0
С-Казахстанская	93.7	100.9	97.6	99.4	80.1	76.4	85.7	113.4
Ю-Казахстанская	44.2	40.8	34.3	29.8	54.4	61.3	58.0	54.4

Таблица 10-2  
(продолжение)

**ЗАБОЛЕВАЕМОСТЬ СЕЛЬСКОГО НАСЕЛЕНИЯ РЕСПУБЛИКИ КАЗАХСТАН**  
(число заболеваний, зарегистрированных впервые в жизни,  
на 100 000 человек соответствующего населения)

Все ведомства

Наименование областей	из них: отравления							
	Всего		Взрослые		Подростки		Дети	
	2004	2005	2004	2005	2004	2005	2004	2005
Респ.Казахстан	48.7	48.0	55.1	55.8	38.4	39.5	37.0	32.0
Акмолинская	67.2	77.3	69.0	100.0	55.6	14.3	65.7	30.7
Актюбинская	44.2	36.7	50.0	39.9	8.8	4.4	40.2	37.8
Алматинская	73.0	54.1	77.5	60.1	36.5	39.7	71.5	42.4
Атырауская	42.1	16.3	54.3	17.1	34.7	13.5	18.6	15.3
В-Казахстанская	69.0	83.1	70.5	90.4	46.5	78.5	71.0	62.6
Жамбылская	38.3	45.0	41.3	47.1	36.0	28.7	32.7	44.2
З-Казахстанская	56.4	63.9	66.1	75.6	35.6	52.2	38.5	37.6
Карагандинская	99.3	57.0	118.1	50.9	40.9	48.2	67.3	77.7
Кызылординская	17.4	12.9	17.7	14.6	23.4	0.0	15.7	12.2
Костанайская	50.5	69.3	55.4	77.8	42.6	54.4	38.6	47.2
Мангыстауская	16.4	36.3	16.2	32.5	0.0	42.9	19.9	41.3
Павлодарская	62.9	88.2	60.6	95.2	133.0	121.6	47.9	55.8
С-Казахстанская	56.7	61.1	58.5	66.0	108.0	76.4	36.2	40.6
Ю-Казахстанская	12.2	10.7	19.1	14.7	5.1	18.0	2.5	2.8

Таблица 11

**СМЕРТНОСТЬ НАСЕЛЕНИЯ РЕСПУБЛИКИ КАЗАХСТАН ПО ПРИЧИНАМ,**  
**НА 100 000 ЧЕЛОВЕК НАСЕЛЕНИЯ**  
(ПО ДАННЫМ АГЕНТСТВА РЕСПУБЛИКИ КАЗАХСТАН ПО СТАТИСТИКЕ)

Наименование областей	Инфекционные и паразитарные заболевания		Злокачественные и доброкачественные новообразования		Болезни системы кровообращения		Болезни органов дыхания		Болезни органов пищеварения	
	2004	2005	2004	2005	2004	2005	2004	2005	2004	2005
Респ. Казахстан	26.7	28.3	123.1	122.6	517.7	535.5	58.2	58.7	48.1	49.4
Акмолинская	19.2	15.8	155.3	156.6	646.5	705.8	83.3	83.4	44.6	56.0
Актюбинская	30.7	32.4	114.6	115.7	456.2	443.3	54.7	40.1	55.3	54.9
Алматинская	15.0	17.2	100.9	103.5	492.2	523.0	60.4	57.4	40.1	42.1
Атырауская	26.1	24.4	89.3	87.6	377.5	351.6	24.1	23.1	50.6	48.7
В-Казахстанская	28.5	27.3	179.3	176.3	692.6	737.1	67.0	69.6	47.4	47.0
Жамбылская	26.6	26.2	97.1	96.0	417.2	428.7	42.7	40.0	41.7	40.3
З-Казахстанская	28.7	33.4	149.2	150.8	529.2	529.3	41.6	49.7	46.6	52.8
Карагандинская	41.2	45.1	149.1	141.8	710.0	723.8	56.5	53.0	64.4	64.4
Кызылординская	31.6	33.2	101.8	91.7	334.9	359.3	49.5	51.4	25.6	21.3
Костанайская	29.0	33.8	130.8	143.0	692.1	691.5	76.8	92.0	58.2	64.9
Мангыстауская	16.0	44.3	96.1	86.4	267.0	305.1	27.8	23.1	38.8	39.7
Павлодарская	37.1	42.5	171.8	169.3	549.4	597.4	54.1	56.8	50.6	49.8
С-Казахстанская	30.6	39.7	151.5	156.3	647.8	679.6	119.0	121.4	45.0	44.2
Ю-Казахстанская	17.2	16.6	65.9	70.1	330.0	347.0	57.8	60.8	52.6	51.8
г. Астана	23.9	27.2	91.9	90.4	271.6	282.5	46.2	48.0	32.5	30.7
г. Алматы	26.7	27.3	145.9	141.2	601.7	596.0	40.5	40.0	49.5	55.7



Примечание: \*) цифры округлены до целых чисел

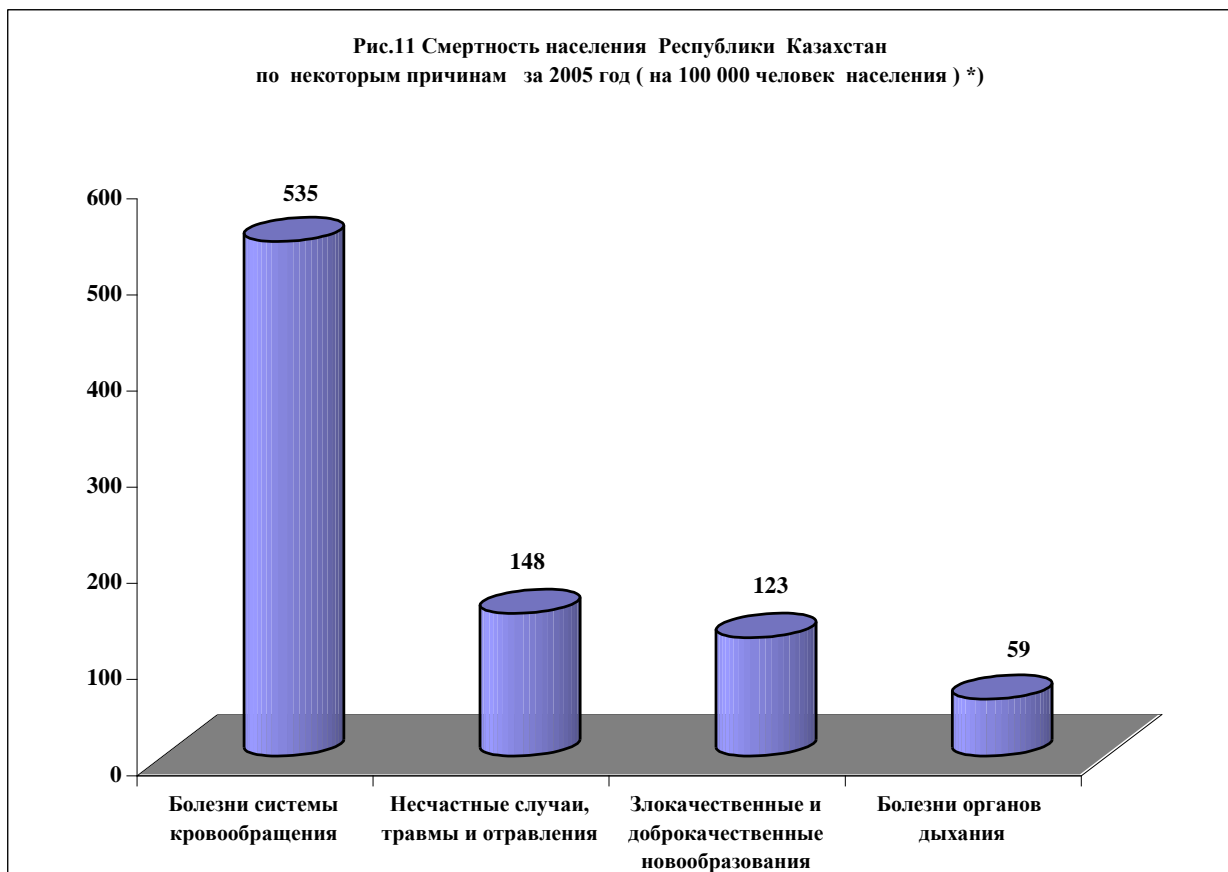

Примечание: \*) цифры округлены до целых чисел

Таблица 11  
(продолжение)

**СМЕРТНОСТЬ НАСЕЛЕНИЯ РЕСПУБЛИКИ КАЗАХСТАН ПО ПРИЧИНАМ,  
НА 100 000 ЧЕЛОВЕК НАСЕЛЕНИЯ**

Наименование областей	Несчастные случаи, травмы и отравления		Прочие причины		Общий показатель смертности	
	2004	2005	2004	2005	2004	2005
Респ. Казахстан	148.0	147.9	93.0	94.9	1014.8	1037.3
Акмолинская	183.9	177.8	125.0	129.1	1257.8	1324.7
Актюбинская	164.0	147.5	101.7	129.0	977.2	962.9
Алматинская	126.1	137.7	83.3	82.5	918.0	963.4
Атырауская	107.1	107.9	174.3	186.4	849.0	829.7
В-Казахстанская	172.2	177.7	87.4	90.7	1274.4	1326.3
Жамбылская	88.4	92.0	149.3	143.4	863.0	866.7
З-Казахстанская	158.0	159.0	82.9	83.4	1036.2	1058.4
Карагандинская	215.5	200.5	83.0	79.5	1319.7	1308.2
Кызылординская	98.4	85.8	78.2	115.1	720.0	757.8
Костанайская	175.0	165.7	84.1	86.7	1246.0	1277.7
Мангыстауская	130.2	135.3	167.1	125.5	743.0	759.3
Павлодарская	190.4	194.1	91.2	86.8	1144.6	1196.7
С-Казахстанская	168.8	158.0	167.4	154.8	1330.1	1354.2
Ю-Казахстанская	91.9	95.0	68.0	70.2	683.4	711.6
г. Астана	131.4	143.9	47.2	47.4	644.7	670.1
г. Алматы	182.2	191.7	51.4	49.6	1097.9	1101.6

Таблица 12

**ПРИЧИНЫ СМЕРТИ ДЕТЕЙ В ВОЗРАСТЕ ДО 1 ГОДА В КАЗАХСТАНЕ  
НА 10 000 РОДИВШИХСЯ ЖИВЫМИ \*)**

Наименование областей	Заболевания органов дыхания		в том числе ОРВИ, грипп, пневмония		Инфекционные и паразитарные заболевания		в том числе				
							другие инфекционные и паразитарные заболевания		сепсис	кишечные инфекции	
	2004	2005	2004	2005	2004	2005	2004	2004		2005	
Респ. Казахстан	21.5	21.9	20.9	21.6	13.8	6.6	7.3	5.0	4.0	2.5	1.5
Акмолинская	14.3	23.5	12.5	22.6	21.4	6.6	14.3	3.8	0.9	6.2	2.8
Актюбинская	25.9	15.3	25.0	14.6	10.8	8.4	10.0	8.4	0.8	0.0	0.0
Алматинская	21.2	24.6	20.4	24.6	7.3	3.6	4.4	2.9	0.7	2.2	0.7
Атырауская	14.0	13.0	13.1	9.2	13.0	8.3	6.0	6.5	2.0	5.0	0.9
В-Казахстанская	23.0	35.6	22.5	35.6	14.7	6.6	9.4	4.6	3.7	1.6	2.0
Жамбылская	15.6	13.5	15.0	13.5	17.1	8.8	10.1	5.1	1.5	5.5	3.7
З-Казахстанская	16.5	15.6	15.5	14.6	5.2	4.2	5.2	4.2	0.0	0.0	0.0
Карагандинская	20.3	14.6	20.3	14.6	19.3	5.5	11.5	3.0	3.6	4.2	2.5
Кызылординская	31.5	26.6	28.6	26.6	25.7	15.8	10.3	11.5	10.3	5.1	4.3
Костанайская	30.1	32.8	29.2	32.8	14.2	7.3	9.7	6.4	2.7	1.8	0.9
Мангыстауская	19.6	14.1	19.6	14.1	13.3	5.0	8.2	4.0	4.1	1.0	1.0
Павлодарская	3.9	2.9	3.9	2.9	21.9	1.9	1.9	1.9	20.0	0.0	0.0
С-Казахстанская	18.8	9.4	18.8	9.4	10.8	1.2	5.4	0.0	2.7	2.7	1.2
Ю-Казахстанская	36.1	37.1	36.1	36.9	9.9	6.6	6.9	5.7	0.5	2.5	0.9
г. Астана	12.6	23.2	12.6	23.2	8.8	8.8	3.8	3.3	2.5	2.5	5.5
г. Алматы	2.5	3.9	2.5	3.1	2.9	5.8	2.9	5.4	0.0	0.0	0.4

Примечание: \*) по данным Агентства РК по статистике.



Таблица 12  
(продолжение)

**ПРИЧИНЫ СМЕРТИ ДЕТЕЙ В ВОЗРАСТЕ ДО 1 ГОДА В КАЗАХСТАНЕ  
НА 10 000 РОДИВШИХСЯ ЖИВЫМИ \*)**

Наименование областей	Врожденные аномалии		Состояния, возникающие в перинатальном периоде		в том числе сепсис	Несчастные случаи, отравления, травмы		Прочие причины		Всего умерло от всех причин	
	2004	2005	2004	2005	2005	2004	2005	2004	2005	2004	2005
Респ. Казахстан	27.3	30.7	69.2	74.8	4.1	6.7	8.1	5.5	8.9	144.0	151.0
Акмолинская	22.3	25.4	55.3	51.7	0.0	12.5	16.0	3.5	8.5	129.3	131.7
Актюбинская	19.2	17.6	74.3	90.5	0.0	7.5	6.1	16.7	8.4	154.4	146.5
Алматинская	22.0	18.4	49.7	44.8	1.1	5.1	11.6	12.3	16.2	117.6	119.2
Атырауская	21.1	38.0	68.4	36.1	0.9	2.0	13.0	12.3	4.6	130.8	112.9
В-Казахстанская	25.6	32.6	81.6	88.6	0.0	9.4	14.2	11.0	11.7	165.3	189.4
Жамбылская	39.7	45.0	71.4	68.8	1.4	12.1	9.3	4.9	13.0	160.8	158.4
З-Казахстанская	36.1	42.6	69.1	70.7	0.0	10.3	9.4	11.3	8.3	148.5	150.8
Карагандинская	27.1	32.7	33.4	32.7	2.0	14.0	12.6	4.2	10.6	118.3	108.9
Кызылординская	23.4	25.9	103.4	157.6	11.5	5.9	6.5	9.5	6.5	199.4	238.9
Костанайская	25.7	40.0	56.6	65.6	10.0	10.6	10.0	8.8	10.9	146.0	166.7
Мангыстауская	30.0	23.2	102.1	115.2	8.1	0.0	8.1	4.1	7.1	169.1	172.8
Павлодарская	51.1	46.2	61.0	62.5	22.1	6.8	6.7	16.3	9.6	161.0	130.0
С-Казахстанская	40.4	31.6	78.1	77.4	3.5	8.1	7.0	12.1	23.4	168.3	150.1
Ю-Казахстанская	24.8	29.6	70.6	78.6	0.9	3.9	4.1	0.9	3.5	146.2	159.5
г. Астана	21.5	24.3	69.6	67.5	8.8	3.8	5.5	13.0	3.3	117.6	132.7
г. Алматы	27.9	29.9	79.6	94.8	12.0	2.5	1.2	10.5	6.6	125.9	142.2

Примечание: \*) по данным Агентства РК по статистике.

## **IV**

# **ОСНОВНЫЕ ПОКАЗАТЕЛИ ЗДРАВООХРАНЕНИЯ. СЕТЬ, КАДРЫ, КОЕЧНЫЙ ФОНД И ДЕЯТЕЛЬНОСТЬ МЕДИЦИНСКИХ ОРГАНИЗАЦИЙ**

**СЕТЬ ОРГАНИЗАЦИЙ ЗДРАВООХРАНЕНИЯ РЕСПУБЛИКИ КАЗАХСТАН  
АМБУЛАТОРНО-ПОЛИКЛИНИЧЕСКИЕ ОРГАНИЗАЦИИ**

Наименование областей	Число амбулаторно-поликлинических организаций, самостоятельных и входящих в объединенные больничные организации и диспансеры									
	Все ведомства		в том числе							
			система минздрава				другие ведомства		частные	
	самостоятельные амбулаторно-поликлинические организации		амбулаторно-поликлинические отделения, входящие в объединенные больничные организации и диспансеры							
2004	2005	2004	2005	2004	2005	2004	2005	2004	2005	
Респ.Казахстан	3462	3432	1584	1593	695	711	82	79	1101	1049
Акмолинская	168	165	105	94	33	42	2	2	28	27
Актюбинская	269	260	93	96	35	35	2	2	139	127
Алматинская	313	309	211	207	65	69	4	4	33	29
Атырауская	93	96	51	52	29	30	2	2	11	12
В-Казахстанская	409	412	181	201	67	70	4	3	137	138
Жамбылская	186	182	124	126	28	25	2	2	32	29
З-Казахстанская	191	192	115	115	45	44	9	7	22	26
Карагандинская	299	311	131	133	53	51	17	18	98	109
Кызылординская	128	137	42	48	51	53	2	2	33	34
Костанайская	187	170	131	115	40	42	2	1	14	12
Мангыстауская	55	56	22	25	16	17	5	3	12	11
Павлодарская	288	255	97	98	37	37	4	1	150	119
С-Казахстанская	152	151	89	90	43	43	3	3	17	15
Ю-Казахстанская	319	319	146	146	115	114	6	5	52	54
г.Астана	99	115	10	11	15	16	9	13	65	75
г.Алматы (вкл. Респ. орг.)	306	302	36	36	23	23	9	11	238	232

Таблица 13  
(продолжение)

**СЕТЬ ОРГАНИЗАЦИЙ ЗДРАВООХРАНЕНИЯ РЕСПУБЛИКИ КАЗАХСТАН  
БОЛЬНИЧНЫЕ ОРГАНИЗАЦИИ**

Наименование областей	Число больничных организаций							
	Все ведомства		в том числе					
			система минздрава		другие ведомства		частные больничные организации	
	2004	2005	2004	2005	2004	2005	2004	2005
Респ.Казахстан	1042	1063	857	879	37	36	148	148
Акмолинская	53	54	48	49	1	1	4	4
Актюбинская	54	56	37	37	1	1	16	18
Алматинская	82	87	69	73	4	5	9	9
Атырауская	39	41	36	37	1	1	2	3
В-Казахстанская	105	106	82	85	2	4	19	17
Жамбылская	58	58	42	43	1	1	15	14
З-Казахстанская	54	54	50	50	2	1	3	3
Карагандинская	100	103	72	74	13	13	15	16
Кызылординская	66	67	63	65	0	0	3	2
Костанайская	52	56	44	48	1	1	7	7
Мангыстауская	36	33	30	30	2	0	4	3
Павлодарская	69	70	46	46	2	1	21	23
С-Казахстанская	49	49	46	46	2	2	1	1
Ю-Казахстанская	154	155	139	141	1	1	14	13
г.Астана	19	21	14	16	2	3	2	2
г.Алматы (вкл. Респ. орг.)	52	53	39	39	1	1	13	13

Таблица 13  
(продолжение)

СЕТЬ ОРГАНИЗАЦИЙ РЕСПУБЛИКИ КАЗАХСТАН  
В ГОРОДСКОЙ И СЕЛЬСКОЙ МЕСТНОСТИ

Система Минздрава

Наименование областей	Самостоятельные амбулаторно-поликлинические организации				Больничные организации			
	городские		сельские		городские		сельские	
	2004	2005	2004	2005	2004	2005	2004	2005
Респ. Казахстан	339	321	1245	1272	468	477	389	402
Акмолинская	26	18	79	76	31	30	17	19
Актюбинская	14	14	79	82	16	16	21	21
Алматинская	5	5	206	202	33	33	36	40
Атырауская	14	14	37	38	17	17	19	20
В-Казахстанская	42	42	139	159	52	55	30	30
Жамбылская	28	28	96	98	20	20	22	23
З-Казахстанская	14	14	101	101	13	14	37	36
Карагандинская	49	36	82	97	51	52	21	22
Кызылординская	22	23	20	25	34	34	29	31
Костанайская	14	14	117	101	33	36	11	12
Мангыстауская	10	12	12	13	18	18	12	12
Павлодарская	15	15	82	83	23	23	23	23
С-Казахстанская	8	8	81	82	18	17	28	29
Ю-Казахстанская	32	31	114	115	56	57	83	84
г. Астана	10	11	0	0	14	16	0	0
г. Алматы (вкл. Респ. орг.)	37	36	0	0	39	39	0	0

Таблица 13-1

МЕДИЦИНСКИЕ ОРГАНИЗАЦИИ, НАХОДЯЩИЕСЯ В ГОРОДСКОЙ И СЕЛЬСКОЙ МЕСТНОСТИ НА 01.01 2006 г.  
( в разрезе предприятий, учреждений и частных ) \*

Наименование областей	Медицинские организации											
	Всего организаций			из них:								
				Больничные организации			в том числе					
	ЦРБ / РБ						СУБ / СБ					
П	У	Ч	П	У	Ч	П	У	Ч	П	У	Ч	
Респ. Казахстан	3707	4162	879	345	383	149	125	51	0	54	168	3
Акмолинская	27	696	22	9	32	4	0	16	0	0	12	0
Актюбинская	335	104	154	23	10	18	9	3	0	8	4	0
Алматинская	27	802	20	21	43	9	16	0	0	0	33	0
Атырауская	17	211	18	4	28	3	0	8	0	0	12	0
В-Казахстанская	743	68	150	58	13	16	20	0	0	9	0	0
Жамбылская	79	394	36	28	8	15	10	0	0	8	0	1
З-Казахстанская	28	509	27	3	43	2	0	16	0	0	8	0
Карагандинская	440	80	117	35	19	16	11	0	0	9	1	0
Кызылординская	17	264	13	3	50	2	0	7	0	0	31	0
Костанайская	647	58	34	30	9	8	16	0	0	1	0	0
Мангыстауская	50	52	17	9	16	2	4	1	0	1	5	0
Павлодарская	399	17	125	28	11	22	9	0	0	5	0	0
С-Казахстанская	720	43	25	2	2	13	13	0	0	13	0	0
Ю-Казахстанская	82	820	29	86	12	17	17	0	0	0	62	2
г. Астана	18	21	19	1	11	2	0	0	0	0	0	0
г. Алматы (вкл. респ. орг.)	78	23	73	30	2	16	0	0	0	0	0	0

Примечание: \*) П – Предприятия У – Учреждения Ч – Частные

Таблица 13-1  
(продолжение)

МЕДИЦИНСКИЕ ОРГАНИЗАЦИИ, НАХОДЯЩИЕСЯ В ГОРОДСКОЙ И СЕЛЬСКОЙ МЕСТНОСТИ НА 01.01 2006 г.  
( в разрезе предприятий, учреждений и частных ) \*

Наименование областей	Медицинские организации								
	Самостоятельные амбулаторно – поликлинические организации			в том числе			Диспансеры		
				СВА					
	П	У	Ч	П	У	Ч	П	У	Ч
Респ. Казахстан	587	526	216	396	499	90	54	108	1
Акмолинская	8	2	2	3	0	0	0	9	0
Актюбинская	8	1	1	0	0	0	2	3	0
Алматинская	2	199	11	0	198	0	1	9	0
Атырауская	8	44	4	0	40	4	0	5	1
В-Казахстанская	197	4	40	188	4	40	6	8	0
Жамбылская	23	100	3	5	98	0	2	7	0
З-Казахстанская	15	0	3	7	0	2	0	4	0
Карагандинская	43	2	43	13	2	16	9	14	0
Кызылординская	6	42	2	0	33	1	5	7	0
Костанайская	14	0	19	4	0	18	5	5	0
Мангыстауская	19	6	1	6	6	0	3	2	0
Павлодарская	96	0	32	86	0	6	4	3	0
С-Казахстанская	83	0	9	76	0	0	3	10	0
Ю-Казахстанская	26	119	2	0	118	1	9	15	0
г.Астана	10	1	12	5	0	2	2	2	0
г.Алматы (вкл. Респ. орган.)	29	6	32	3	0	0	3	5	0

Примечание: \*) П – Предприятия У – Учреждения Ч – Частные

Таблица 13-1  
(продолжение)

МЕДИЦИНСКИЕ ОРГАНИЗАЦИИ, НАХОДЯЩИЕСЯ В ГОРОДСКОЙ И СЕЛЬСКОЙ МЕСТНОСТИ НА 01.01 2006 г.  
( в разрезе предприятий, учреждений и частных ) \*

Наименование областей	Медицинские организации											
	Прочие медицинские организации			Несамостоятельные амбулаторно – поликлинические организации			в том числе					
							СВА			ФАП, ФП, МР (медицинские работники без помещения)		
	П	У	Ч	П	У	Ч	П	У	Ч	П	У	Ч
Респ. Казахстан	161	463	289	2579	2682	224	267	202	14	2312	2480	50
Акмолинская	7	46	4	4	3	607	0	83	0	3	524	0
Актюбинская	12	27	57	291	63	78	73	13	11	218	50	7
Алматинская	4	46	0	0	505	0	0	5	0	0	500	0
Атырауская	4	17	5	2	117	5	0	0	0	2	117	3
В-Казахстанская	12	28	40	472	15	54	0	0	0	472	15	29
Жамбылская	14	29	18	13	250	0	0	1	0	13	249	0
З-Казахстанская	2	38	1	9	424	21	0	100	0	9	324	0
Карагандинская	23	41	31	333	3	27	85	0	1	248	3	11
Кызылординская	3	27	8	0	138	1	0	0	0	0	138	0
Костанайская	14	44	7	585	0	0	100	0	0	485	0	0
Мангыстауская	8	14	0	11	15	14	0	0	0	11	15	0
Павлодарская	11	3	65	261	0	6	2	0	0	259	0	0
С-Казахстанская	6	31	14	598	0	0	7	0	0	591	0	0
Ю-Казахстанская	18	55	14	1	545	1	0	0	0	1	545	0
г.Астана	6	7	2	0	0	3	0	0	0	0	0	0
г.Алматы (вкл. Респ. орган.)	17	10	23	0	0	2	0	0	0	0	0	0

Примечание: \*) П – Предприятия У – Учреждения Ч – Частные

**МЕДИЦИНСКИЕ ОРГАНИЗАЦИИ, НАХОДЯЩИЕСЯ В ГОРОДСКОЙ МЕСТНОСТИ НА 01.01 2006 г.**  
( в разрезе предприятий, учреждений и частных ) \*

Наименование областей	Медицинские организации											
	Всего организаций			из них:								
				Больничные организации			в том числе					
	ЦРБ / РБ						СУБ / СБ					
П	У	Ч	П	У	Ч	П	У	Ч	П	У	Ч	
Респ. Казахстан	646	545	477	205	134	88	42	21	0	0	2	0
Акмолинская	23	65	2	8	14	0	0	10	0	0	0	0
Актюбинская	35	18	52	11	1	6	5	0	0	0	0	0
Алматинская	21	32	9	17	7	9	12	0	0	0	0	0
Атырауская	15	36	8	4	8	2	0	4	0	0	0	0
В-Казахстанская	99	16	72	33	8	14	4	0	0	0	0	0
Жамбылская	35	26	30	12	3	12	2	0	0	0	0	0
З-Казахстанская	27	24	5	3	7	2	0	0	0	0	0	0
Карагандинская	77	54	96	15	18	13	0	0	0	0	1	0
Кызылординская	17	70	10	3	19	2	0	7	0	0	0	0
Костанайская	51	37	0	19	8	0	6	0	0	0	0	0
Мангыстауская	28	16	1	6	7	0	2	0	0	0	0	0
Павлодарская	41	10	69	12	4	3	0	0	0	0	0	0
С-Казахстанская	24	19	17	9	1	1	4	0	0	0	0	0
Ю-Казахстанская	57	78	14	22	16	6	7	0	0	0	1	0
г.Астана	18	21	19	1	11	2	0	0	0	0	0	0
г.Алматы (вкл. Респ. орган.)	78	23	73	30	2	16	0	0	0	0	0	0

Примечание: \*) П – Предприятия У – Учреждения Ч – Частные

Таблица 13-2  
(продолжение)

**МЕДИЦИНСКИЕ ОРГАНИЗАЦИИ, НАХОДЯЩИЕСЯ В ГОРОДСКОЙ МЕСТНОСТИ НА 01.01 2006 г.**  
( в разрезе предприятий, учреждений и частных ) \*

Наименование областей	Медицинские организации								
	Самостоятельные амбулаторно – поликлинические организации			в том числе			Диспансеры		
				СВА					
	П	У	Ч	П	У	Ч	П	У	Ч
Респ. Казахстан	245	56	112	78	32	42	51	94	1
Акмолинская	8	2	2	3	0	0	0	9	0
Актюбинская	8	1	1	0	0	0	2	3	0
Алматинская	2	2	0	0	1	0	1	9	0
Атырауская	8	6	0	0	3	4	0	5	1
В-Казахстанская	42	0	17	33	0	19	6	8	0
Жамбылская	17	11	0	5	9	0	1	4	0
З-Казахстанская	14	0	2	7	0	1	0	4	0
Карагандинская	32	2	42	13	2	15	9	12	0
Кызылординская	6	17	0	0	8	1	5	7	0
Костанайская	11	0	0	1	0	0	5	5	0
Мангыстауская	12	0	1	1	1	0	3	2	0
Павлодарская	15	0	1	6	0	0	4	3	0
С-Казахстанская	8	0	2	1	0	0	2	5	0
Ю-Казахстанская	23	8	0	0	8	0	8	11	0
г.Астана	10	1	12	5	0	2	2	2	0
г.Алматы (вкл. Респ. орган.)	29	6	32	3	0	0	3	5	0

Примечание: \*) П – Предприятия У – Учреждения Ч – Частные

Таблица 13-2

(продолжение)

**МЕДИЦИНСКИЕ ОРГАНИЗАЦИИ, НАХОДЯЩИЕСЯ В ГОРОДСКОЙ МЕСТНОСТИ НА 01.01 2006 г.**  
( в разрезе предприятий, учреждений и частных ) \*

Наименование областей	Медицинские организации											
	Прочие медицинские организации			Несамостоятельные амбулаторно – поликлинические организации			в том числе					
							СВА			ФАП, ФП, МР (медицинские работники без помещения)		
	П	У	Ч	П	У	Ч	П	У	Ч	П	У	Ч
Респ. Казахстан	140	245	259	24	16	17	6	7	3	18	9	5
Акмолинская	7	33	0	0	7	0	0	7	0	0	0	0
Актюбинская	11	13	45	4	0	0	4	0	0	0	0	0
Алматинская	2	14	0	0	0	0	0	0	0	0	0	0
Атырауская	4	12	5	0	5	0	0	0	0	0	5	0
В-Казахстанская	12	0	40	8	0	1	0	0	0	8	0	0
Жамбылская	6	8	18	0	0	0	0	0	0	0	0	0
З-Казахстанская	2	13	1	9	0	0	0	0	0	9	0	0
Карагандинская	23	22	31	0	0	10	0	0	1	0	0	5
Кызылординская	3	27	8	0	0	0	0	0	0	0	0	0
Костанайская	14	24	0	3	0	0	2	0	0	1	0	0
Мангыстауская	8	7	0	0	0	0	0	0	0	0	0	0
Павлодарская	11	3	64	0	0	1	0	0	0	0	0	0
С-Казахстанская	6	13	14	0	0	0	0	0	0	0	0	0
Ю-Казахстанская	8	39	8	0	4	0	0	0	0	0	4	0
г.Астана	6	7	2	0	0	3	0	0	1	0	0	0
г.Алматы (вкл. Респ. орган.)	17	10	23	0	0	2	0	0	1	0	0	0

Примечание: \*) П – Предприятия У – Учреждения Ч – Частные

Таблица 13-3

**МЕДИЦИНСКИЕ ОРГАНИЗАЦИИ, НАХОДЯЩИЕСЯ В СЕЛЬСКОЙ МЕСТНОСТИ НА 01.01 2006 г.**  
( в разрезе предприятий, учреждений и частных ) \*

Наименование областей	Медицинские организации											
	Всего организаций			из них:								
				Больничные организации			в том числе					
	ЦРБ / РБ						СУБ / СБ					
П	У	Ч	П	У	Ч	П	У	Ч	П	У	Ч	
Респ. Казахстан	3061	3617	402	140	249	61	83	30	0	54	166	3
Акмолинская	4	631	20	1	18	4	0	6	0	0	12	0
Актюбинская	300	86	102	12	9	12	4	3	0	8	4	0
Алматинская	6	770	11	4	36	0	4	0	0	0	33	0
Атырауская	2	175	10	0	20	1	0	4	0	0	12	0
В-Казахстанская	644	52	78	25	5	2	16	0	0	9	0	0
Жамбылская	44	368	6	16	5	3	8	0	0	8	0	1
З-Казахстанская	1	485	22	0	36	0	0	16	0	0	8	0
Карагандинская	364	25	21	20	1	3	11	0	0	9	0	0
Кызылординская	0	194	3	0	31	0	0	0	0	0	31	0
Костанайская	596	21	34	11	1	8	10	0	0	1	0	0
Мангыстауская	21	37	16	3	9	2	2	1	0	1	5	0
Павлодарская	358	7	56	16	7	19	9	0	0	5	0	0
С-Казахстанская	696	24	8	22	1	1	9	0	0	13	0	0
Ю-Казахстанская	25	742	15	70	6	10	0	0	0	0	61	2

Примечание: \*) П – Предприятия У – Учреждения Ч – Частные

Таблица 13-3  
(продолжение)

МЕДИЦИНСКИЕ ОРГАНИЗАЦИИ, НАХОДЯЩИЕСЯ В СЕЛЬСКОЙ МЕСТНОСТИ НА 01.01 2006 г.  
( в разрезе предприятий, учреждений и частных ) \*

Наименование областей	Медицинские организации								
	Самостоятельные амбулаторно – поликлинические организации			в том числе			Диспансеры		
				СВА					
	П	У	Ч	П	У	Ч	П	У	Ч
Респ. Казахстан	342	470	104	318	467	48	3	14	0
Акмолинская	0	0	0	0	0	0	0	0	0
Актюбинская	0	0	0	0	0	0	0	0	0
Алматинская	0	197	11	0	197	0	0	0	0
Атырауская	0	38	4	0	37	0	0	0	0
В-Казахстанская	155	4	23	155	4	21	0	0	0
Жамбылская	6	89	3	0	89	0	1	3	0
З-Казахстанская	1	0	1	0	0	1	0	0	0
Карагандинская	11	0	1	0	0	1	0	2	0
Кызылординская	0	25	2	0	25	0	0	0	0
Костанайская	3	0	19	3	0	18	0	0	0
Мангыстауская	7	6	0	5	5	0	0	0	0
Павлодарская	81	0	31	80	0	6	0	0	0
С-Казахстанская	75	0	7	75	0	0	1	5	0
Ю-Казахстанская	3	11	2	0	110	1	1	4	0

Примечание: \*) П – Предприятия У – Учреждения Ч – Частные

Таблица 13-3  
(продолжение)

МЕДИЦИНСКИЕ ОРГАНИЗАЦИИ, НАХОДЯЩИЕСЯ В СЕЛЬСКОЙ МЕСТНОСТИ НА 01.01 2006 г.  
( в разрезе предприятий, учреждений и частных ) \*

Наименование областей	Медицинские организации											
	Прочие медицинские организации			Несамостоятельные амбулаторно – поликлинические организации			в том числе					
							СВА			ФАП, ФП, МР (медицинские работники без помещения)		
	П	У	Ч	П	У	Ч	П	У	Ч	П	У	Ч
Респ. Казахстан	21	218	30	2555	2666	207	261	195	11	2294	2471	45
Акмолинская	0	13	4	3	600	12	0	76	0	3	524	0
Актюбинская	1	14	12	287	63	78	69	13	11	218	50	7
Алматинская	2	32	0	0	505	0	0	5	0	0	500	0
Атырауская	0	5	0	2	112	5	0	0	0	2	112	3
В-Казахстанская	0	28	0	464	15	53	0	0	0	464	15	29
Жамбылская	8	21	0	13	250	0	0	1	0	13	249	0
З-Казахстанская	0	25	0	0	424	21	0	100	0	0	324	0
Карагандинская	0	19	0	333	3	17	85	0	0	248	3	6
Кызылординская	0	0	0	0	138	1	0	0	0	0	138	0
Костанайская	0	20	7	582	0	0	98	0	0	484	0	0
Мангыстауская	0	7	0	11	15	14	0	0	0	11	15	0
Павлодарская	0	0	1	261	0	5	2	0	0	259	0	0
С-Казахстанская	0	18	0	598	0	0	7	0	0	591	0	0
Ю-Казахстанская	10	16	6	1	541	1	0	0	0	1	541	0

Примечание: \*) П – Предприятия У – Учреждения Ч – Частные



## ЧИСЛО САНИТАРНО - ЭПИДЕМИОЛОГИЧЕСКИХ ОРГАНОВ И ОРГАНИЗАЦИЙ НА 01.01.2005 г.

Система Минздрава

Наименование областей	Всего	в том числе:				
		Департаментов и управлений ГСЭН	Центры СЭЭ	Дезинфекционные станции	ГУ «Противочумные» станции	ГУ «РСЭС»
Респ.Казахстан	383	186	183	5	8	1
Акмолинская	38	20	18	0	0	0
Актюбинская	28	14	13	0	1	0
Алматинская	39	20	19	0	0	0
Атырауская	11	9	1	0	1	0
В-Казахстанская	20	1	19	0	0	0
Жамбылская	24	12	11	0	1	0
З-Казахстанская	30	14	14	1	1	0
Карагандинская	38	19	19	0	0	0
Кызылординская	20	9	9	0	2	0
Костанайская	42	21	21	0	0	0
Мангыстауская	13	6	6	0	1	0
Павлодарская	2	1	1	0	0	0
С-Казахстанская	30	15	14	1	0	0
Ю-Казахстанская	33	16	15	1	1	0
г.Астана	5	2	2	1	0	0
г.Алматы	9	7	1	1	0	0
Респ. организации	1	0	0	0	0	1

Таблица 13-5

## ПЕРЕЧЕНЬ ЛАБОРАТОРИЙ, ИМЕЮЩИХСЯ В СОСТАВЕ МЕДИЦИНСКИХ ОРГАНИЗАЦИЙ

Система Минздрава

Наименование областей	Радиоизотопной диагностики		Клинико-диагностические		Бактериологические		Серологические		Биохимические		Цитологические	
	2004	2005	2004	2005	2004	2005	2004	2005	2004	2005	2004	2005
Респ.Казахстан	11	10	1752	1822	130	133	80	77	99	102	39	40
Акмолинская	1	0	135	128	7	7	2	3	0	0	0	0
Актюбинская	0	1	55	64	8	9	5	0	7	7	2	2
Алматинская	0	0	195	199	4	4	1	1	15	15	1	1
Атырауская	0	0	76	76	0	1	4	4	0	0	1	1
В-Казахстанская	0	0	215	241	12	11	5	5	2	2	3	4
Жамбылская	1	1	133	137	9	9	7	7	2	2	2	2
З-Казахстанская	0	0	77	77	1	1	3	3	1	1	2	2
Карагандинская	1	1	137	134	19	18	12	13	26	22	8	8
Кызылординская	1	0	105	106	12	14	6	7	8	16	2	2
Костанайская	0	0	86	91	6	6	6	5	0	0	3	3
Мангыстауская	0	0	19	19	2	2	4	4	4	4	3	3
Павлодарская	0	1	121	120	4	4	2	2	0	0	1	1
С-Казахстанская	0	0	111	113	3	3	2	2	1	1	1	1
Ю-Казахстанская	2	2	195	223	30	30	16	16	26	24	4	4
г.Астана	0	0	23	25	5	3	3	2	0	0	2	1
г.Алматы	2	2	55	55	3	3	2	2	2	2	2	2
Респ. организации	3	2	14	14	5	8	0	1	5	6	2	3

Таблица 13-6

## ЛЕЧЕБНО - ПРОФИЛАКТИЧЕСКИЕ ОРГАНИЗАЦИИ СЕЛЬСКИХ РАЙОНОВ

Наименование областей	ЦРБ и РБ (с учетом нахождения в городах районного значения)		СУБ и СБ		Врачебные амбулатории и семейные врачебные амбулатории расположенных в сельских поселениях		ФАП и ФП		ФП без помещения	
	2004	2005	2004	2005	2004	2005	2004	2005	2004	2005
Респ.Казахстан	176	176	212	222	1232	1241	3951	3961	819	804
Акмолинская	16	16	10	12	78	76	484	483	46	44
Актюбинская	12	12	12	12	79	82	191	194	90	74
Алматинская	16	16	29	33	206	202	387	387	114	113
Атырауская	8	8	11	12	36	37	67	61	53	53
В-Казахстанская	20	20	8	9	139	159	348	383	89	96
Жамбылская	10	10	8	8	91	90	204	205	57	57
З-Казахстанская	16	16	8	8	100	100	303	291	28	33
Карагандинская	11	11	10	10	85	85	120	122	129	129
Кызылординская	7	7	29	31	20	25	99	99	37	39
Костанайская	16	16	1	1	117	101	388	408	105	76
Мангыстауская	5	5	6	6	9	10	17	17	3	9
Павлодарская	9	9	5	5	81	82	223	203	43	56
С-Казахстанская	13	13	13	13	81	82	577	566	25	25
Ю-Казахстанская	17	17	62	62	110	110	543	542	0	0

Таблица 14

**ПЛАНОВАЯ МОЩНОСТЬ  
АМБУЛАТОРНО-ПОЛИКЛИНИЧЕСКИХ ОРГАНИЗАЦИЙ  
(число посещений в смену)**

Система Минздрава

Наименование областей	ВСЕГО		на 10 000 человек населения	
	2004	2005	2004	2005
Респ.Казахстан	199637	199335	132.4	131.0
Акмолинская	13433	13221	179.7	177.1
Актюбинская	9984	9984	147.2	145.4
Алматинская	22469	22469	141.4	140.1
Атырауская	4767	4865	102.8	103.0
В-Казахстанская	14643	15693	101.6	109.7
Жамбылская	12599	13142	127.0	131.3
З-Казахстанская	10125	10125	166.9	166.2
Карагандинская	21434	19613	161.0	147.0
Кызылординская	7212	7203	117.8	116.5
Костанайская	14213	14097	156.7	156.1
Мангыстауская	4845	4845	134.0	129.4
Павлодарская	12025	12105	161.7	162.9
С-Казахстанская	11862	12161	178.2	183.4
Ю-Казахстанская	19400	19400	88.4	86.9
г.Астана	3425	3595	64.7	65.3
г.Алматы (вкл.Респ.орг.)	17201	16817	142.3	134.8
в т.ч. г.Алматы	16024	15640	132.5	125.3
в т.ч. Респ. организации	1177	1177	0.0	0.0

## АМБУЛАТОРНО-ПОЛИКЛИНИЧЕСКАЯ ПОМОЩЬ НАСЕЛЕНИЮ \*)

Система Минздрава

Наименование областей	Число посещений			
	абсолютные числа (в тысячах)		на 1 жителя	
	2004	2005	2004	2005
Респ.Казахстан	100009.5	99280.9	6.7	6.6
Акмолинская	5149.5	5219.9	6.9	7.0
Актюбинская	5228.0	4931.2	7.7	7.2
Алматинская	10459.0	11298.3	6.6	7.1
Атырауская	3204.6	3253.3	7.0	7.0
В-Казахстанская	7338.8	7704.9	5.1	5.4
Жамбылская	4981.4	5231.1	5.0	5.3
З-Казахстанская	4208.6	4228.7	7.0	7.0
Карагандинская	12162.1	9302.8	9.1	7.0
Кызылординская	4072.5	4021.9	6.7	6.5
Костанайская	5927.1	5836.6	6.5	6.5
Мангыстауская	4825.2	5202.9	13.6	14.1
Павлодарская	4503.5	4570.9	6.1	6.2
С-Казахстанская	3952.3	3974.0	5.9	6.0
Ю-Казахстанская	11865.8	12429.1	5.5	5.6
г.Астана	3331.4	3418.7	6.4	6.3
г.Алматы (вкл.Респ.орг.)	8799.7	8656.6	7.4	7.1
в т.ч. г.Алматы	8481.1	8353.2	7.1	6.8
в т.ч. Респ. организации	318.6	303.4	0.0	0.0

Примечание: \*) Включены посещения к врачам на приеме и на дому.

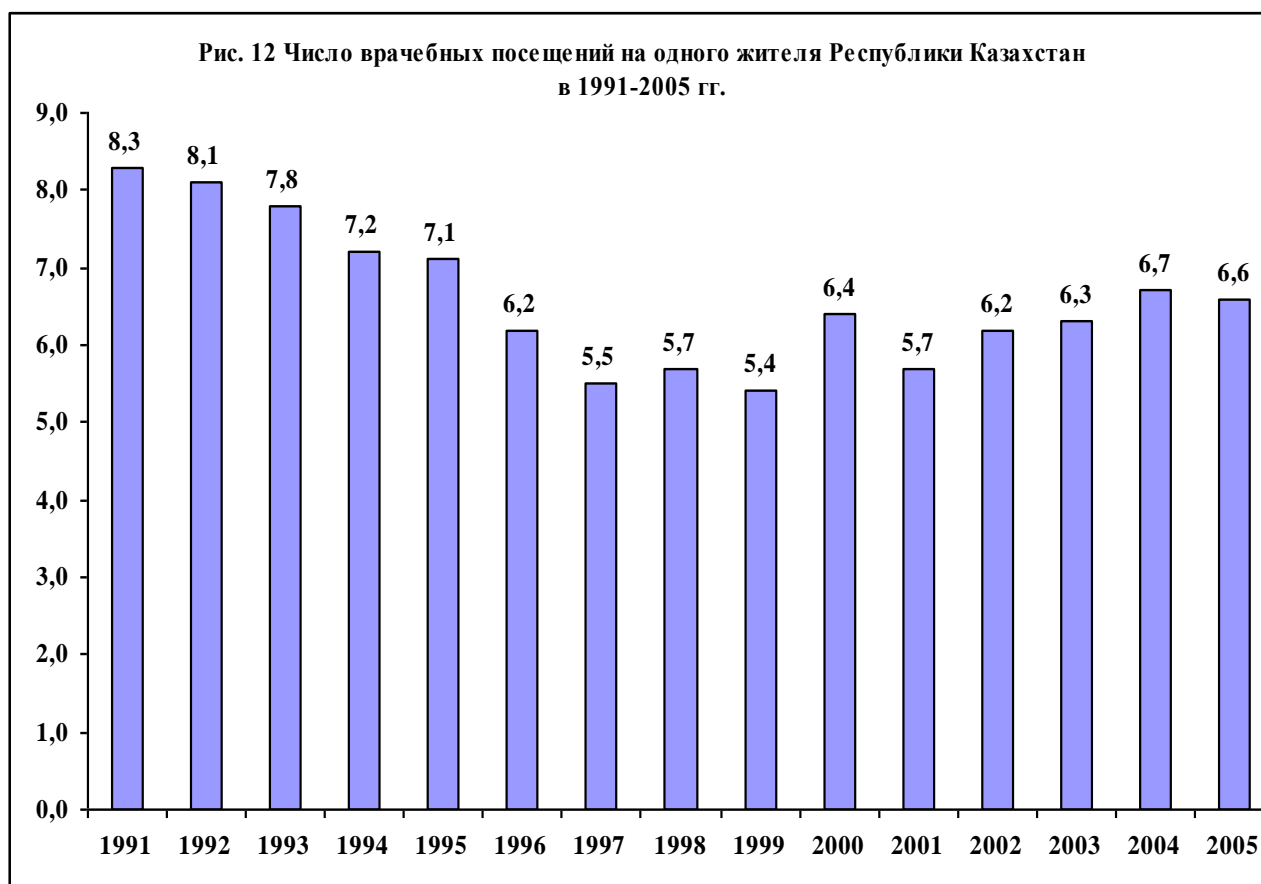

**КОЕЧНЫЙ ФОНД И ОБЕСПЕЧЕННОСТЬ НАСЕЛЕНИЯ КОЙКАМИ**  
(обеспеченность на 10 000 человек населения)

Наименование областей	Число развернутых коек - ВСЕГО				Хозрасчетные койки в бюджетных организациях		кроме того: койки в частных клиниках	
	Все ведомства		в т.ч. система минздрава		2004	2005	2004	2005
	2004	2005	2004	2005				
Респ.Казахстан	116637	117563	102451	103835	1512	1763	6973	7344
Акмолинская	7137	7092	6925	6880	0	0	105	182
Актюбинская	5565	5590	4353	4348	174	191	968	978
Алматинская	8493	8661	6865	6950	0	65	180	182
Атырауская	3598	3504	3230	3305	30	30	45	45
В-Казахстанская	11293	11347	9855	10045	13	13	1182	1052
Жамбылская	6391	6401	5750	5830	30	20	531	531
З-Казахстанская	4870	4910	4505	4530	0	0	290	320
Карагандинская	13363	13525	9831	9853	0	80	1072	1132
Кызылординская	5930	6090	5700	5860	0	25	215	205
Костанайская	6740	6953	6441	6604	0	0	204	311
Мангыстауская	3230	2725	2645	2665	0	0	60	50
Павлодарская	6573	6781	6035	6095	35	35	338	486
С-Казахстанская	5503	5493	5238	5308	0	0	5	155
Ю-Казахстанская	13376	13720	12355	12746	237	207	644	627
г.Астана	3616	3743	3017	3182	52	52	460	400
г.Алматы	6984	7198	5731	5804	756	770	674	688
Респ. организации	3975	3830	3975	3830	185	275	0	0

Таблица 16  
(продолжение)

**КОЕЧНЫЙ ФОНД И ОБЕСПЕЧЕННОСТЬ НАСЕЛЕНИЯ КОЙКАМИ**  
(обеспеченность на 10 000 человек населения)

Наименование областей	Обеспеченность населения койками на 10 000 человек населения			
	Все ведомства		в т.ч. система минздрава	
	2004	2005	2004	2005
Респ.Казахстан	77.4	77.3	68.0	68.2
Акмолинская	95.5	95.0	92.6	92.1
Актюбинская	82.0	81.4	64.2	63.3
Алматинская	53.4	54.0	43.2	43.3
Атырауская	77.6	74.2	69.7	70.0
В-Казахстанская	78.3	79.3	68.3	70.2
Жамбылская	64.4	63.9	58.0	58.2
З-Казахстанская	80.3	80.6	74.3	74.4
Карагандинская	100.4	101.4	73.8	73.8
Кызылординская	96.9	77.0	93.1	94.8
Костанайская	74.3	98.5	71.0	73.1
Мангыстауская	89.3	72.7	73.1	71.2
Павлодарская	88.4	91.3	81.1	82.0
С-Казахстанская	82.7	82.9	78.7	80.1
Ю-Казахстанская	61.0	61.4	56.3	57.1
г.Астана	68.3	68.0	57.0	57.8
г.Алматы (вкл.Респ.орг.)	90.6	88.4	80.3	77.2

## ДЕЯТЕЛЬНОСТЬ РЕСПУБЛИКАНСКИХ ОРГАНИЗАЦИЙ ЗДРАВООХРАНЕНИЯ

Наименование организации	Число коек				Занятость бюджетных коек		Среднее число дней пребывания больного на бюджетной койке		% сельских жителей, поступивших в стационары	
	бюджетных		хозрасчетных		2004	2005	2004	2005	2004	2005
	2004	2005	2004	2005						
Республиканский научно - практический центр психиатрии, психотерапии и наркологии	240	240	0	0	348	339	38.4	37.0	20.8	21.5
Казахский ордена " Знак Почета" научно-исследовательский институт глазных болезней	150	150	20	20	275	208	10.0	7.0	42.4	39.6
Научно – исследовательский институт кардиологии и внутренних болезней	180	180	60	60	231	240	13.7	15.3	28.6	29.6
Национальный центр проблем туберкулеза Республики Казахстан	465	465	0	0	337	350	84.3	110.0	31.1	35.3
Научный центр педиатрии и детской хирургии	200	200	15	15	313	322	23.9	24.5	31.1	27.8
Научно-исследовательский кожно-венерологический институт	150	150	10	10	254	254	29.3	30.0	24.2	28.0
Научный центр урологии имени Б.У. Дзарбубсынова	140	140	45	50	251	262	19.1	19.5	10.2	9.9
Казахский научно-исследовательский институт онкологии и радиологии	470	470	0	0	221	222	21.2	22.8	32.7	37.3
Научный центр хирургии А.Н. Сызганова	230	145	0	85	245	342	9.8	17.4	20.2	31.7
Республиканский научно-практический центр охраны здоровья матери и ребенка	135	135	35	35	252	229	13.4	13.2	26.7	47.1
Республиканский клинический госпиталь для инвалидов Отечественной войны	240	180	0	0	324	352	15.9	14.5	32.2	36.1
Центральный клинический госпиталь для инвалидов Отечественной войны г. Астана	0	60	0	0	0	335	0.0	15.8	0.0	12.2
Республиканская детская клиническая больница "Аксай"	440	440	0	0	294	301	25.2	24.1	48.7	45.4
Республиканский детский реабилитационный центр " Балбулак "	75	75	0	0	317	311	24.3	24.0	22.0	27.0
Республиканская психиатрическая больница специализированного типа с интенсивным наблюдением	860	860	0	0	366	364	1479	2674	26.5	27.6
Научно-исследовательский институт травматологии и ортопедии г. Астана	315	315	27	27	337	337	14.2	14.4	6.8	8.0
Казахский Республиканский лепрозорий Кызылординская область	130	110	0	0	248	304	81.4	85.5	9.4	8.5
Национальный научный медицинский центр (РКБ) г. Астана	277	277	25	25	248	245	10.6	9.9	12.3	11.8
Республиканский научно-практический центр медико-социальных проблем наркомании г. Павлодар	150	150	0	0	273	314	41.3	40.0	4.0	4.6
Медицинский центр ЗКГМА г. Актюбинск	575	575	74	87	300	276	11.3	11.6	36.3	32.1
Научный центр гигиены труда и профессиональных заболеваний г. Караганда	90	100	0	0	347	343	16.3	16.4	0.0	0.0
Западно-Казахстанский филиал " Национальный центр гигиены труда и профессиональных заболеваний" Актюбинская область	30	30	0	0	250	216	12.6	12.5	36.9	34.2
Восточно-Казахстанский филиал "Научный центр гигиены, труда и профессиональных заболеваний" г. Усть-Каменогорск	80	110	0	0	365	285	16.0	15.8	9.8	10.4
Научно-исследовательский институт радиационной медицины и экологии г. Семипалатинск	45	45	0	0	332	332	12.4	12.4	67.0	51.1

Рис. 13 Работа (занятость) коек Республиканских организаций в 2005 году



Рис. 14 Среднее число дней пребывания больного на койке в 2005 году в Республиканских организациях \*)



Рис. 15 % сельских жителей, поступивших в стационары Республиканских организаций в 2005 году

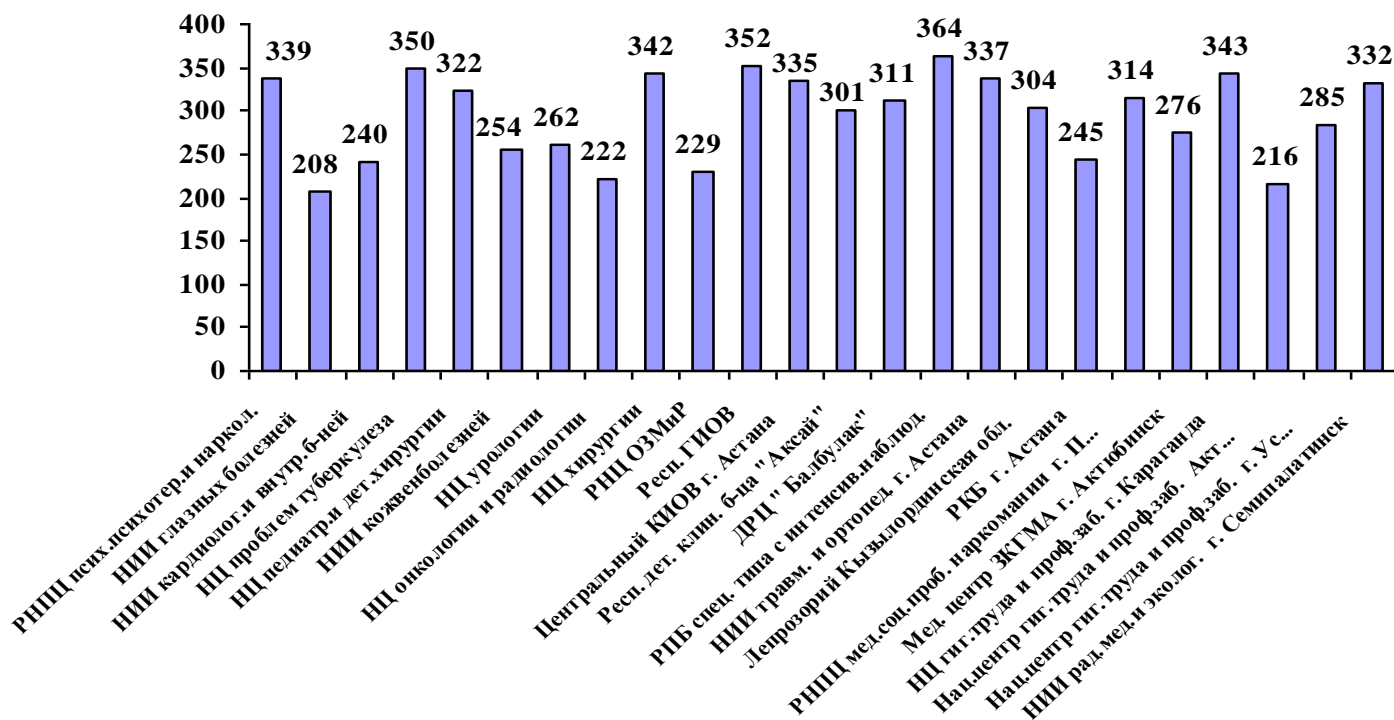

**МЕДИЦИНСКИЕ КАДРЫ**  
(обеспеченность на 10 000 человек населения)

Все ведомства

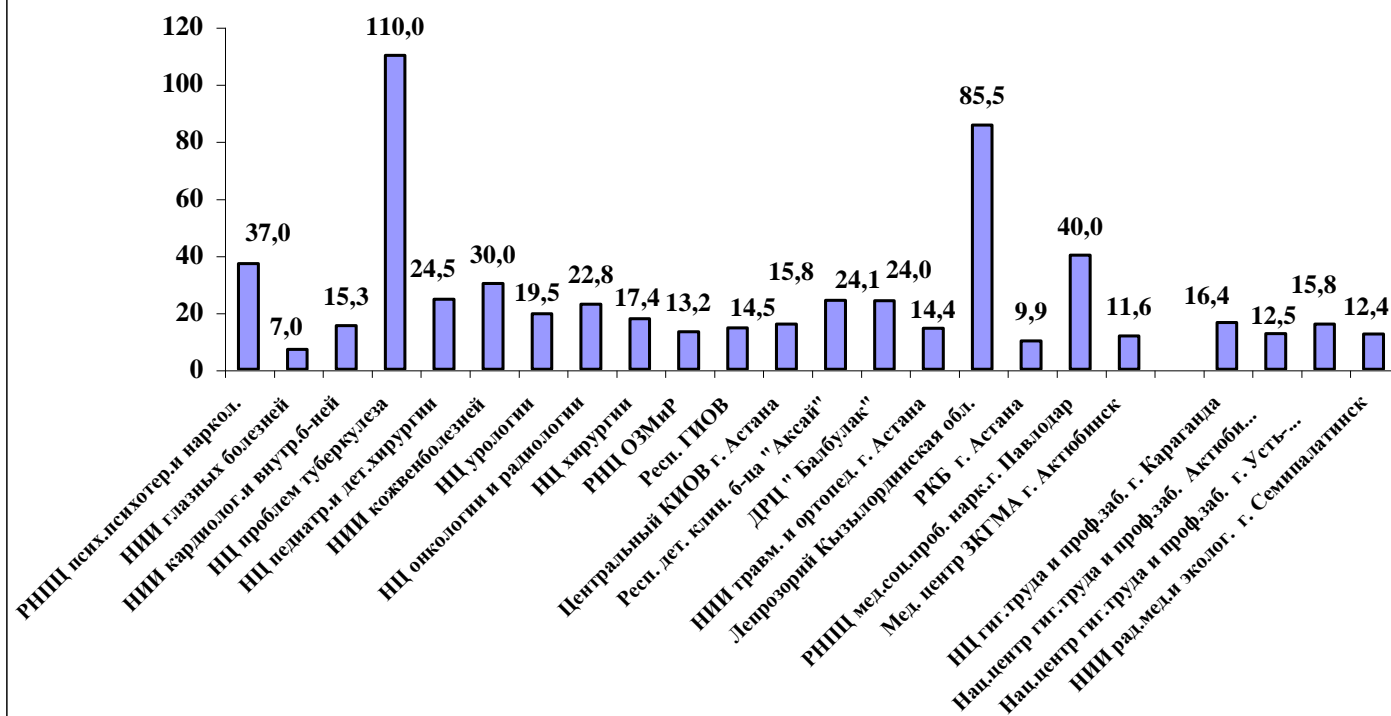
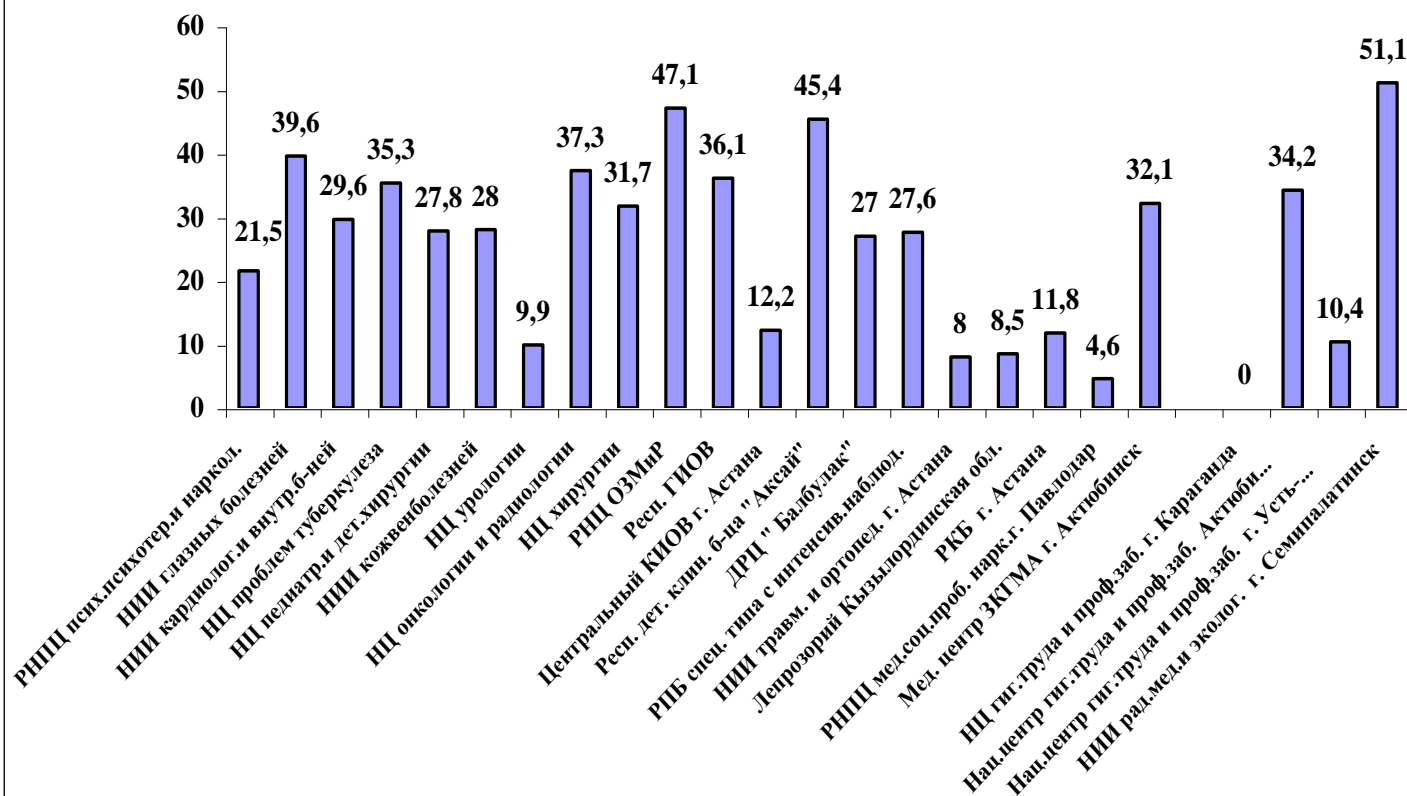
Наименование областей	Численность врачей всех специальностей ( без зубных )							
	абсолютные числа				на 10 000 человек населения			
	Все ведомства *)		в т.ч.система минздрава		Все ведомства		в т.ч.система минздрава	
	2004	2005	2004	2005	2004	2005	2004	2005
Респ.Казахстан	54758	55509	45399	46189	36.3	36.5	30.1	30.4
Акмолинская	2206	2234	2046	2046	29.5	29.9	27.4	27.4
Актюбинская	3213	3275	2554	2622	47.4	47.7	37.7	38.2
Алматинская	3329	3374	2896	2898	20.9	21.0	18.2	18.1
Атырауская	1445	1422	1264	1236	31.2	30.1	27.3	26.2
В-Казахстанская	5493	5551	4203	4327	38.1	38.8	29.2	30.2
Жамбылская	2526	2514	2205	2230	25.5	25.1	22.2	22.3
З-Казахстанская	2019	1968	1659	1641	33.3	32.3	27.3	26.9
Карагандинская	5862	6013	4544	4668	44.0	45.1	34.1	35.0
Кызылординская	1970	1967	1693	1770	32.2	31.8	27.7	28.6
Костанайская	2225	2216	2046	2019	24.5	24.5	22.6	22.4
Мангыстауская	1210	1189	1057	1086	33.5	31.7	29.2	29.0
Павлодарская	2859	2945	2236	2265	38.4	39.7	30.1	30.5
С-Казахстанская	1613	1600	1431	1429	24.2	24.1	21.5	21.6
Ю-Казахстанская	6269	6361	5840	5923	28.6	28.5	26.6	26.5
г.Астана	3015	3287	2409	2566	57.0	59.7	45.5	46.6
г.Алматы (вкл.Респ.орг.)	9504	9593	7316	7463	78.6	76.9	60.5	59.8
в т.ч. г.Алматы	6516	6605	4328	4444	53.9	53.0	35.8	35.6
в т.ч. Респ. организации	2988	2988	2988	3019	0.0	0.0	0.0	0.0

Примечание: \*) Включены также врачи санаториев, МСЭК и частных структур

Таблица 18  
(продолжение)

**МЕДИЦИНСКИЕ КАДРЫ**  
(обеспеченность на 10 000 человек населения)

все ведомства

Наименование областей	Провизоры				Фармацевты			
	абсолютные числа		на 10 000 человек населения		абсолютные числа		на 10 000 человек населения	
	2004	2005	2004	2005	2004	2005	2004	2005
Респ.Казахстан	5125	6106	3.4	4.0	6463	9522	4.3	6.3
Акмолинская	148	122	2.0	1.6	371	469	5.0	6.3
Актюбинская	180	180	2.7	2.6	268	267	4.0	3.9
Алматинская	27	37	0.2	0.2	19	9	0.1	0.1
Атырауская	84	88	1.8	1.9	195	199	4.2	4.2
В-Казахстанская	423	403	2.9	2.8	1098	1050	7.6	7.3
Жамбылская	243	235	2.5	2.4	316	316	3.2	3.2
З-Казахстанская	51	38	0.8	0.6	447	136	7.4	2.2
Карагандинская	350	363	2.6	2.7	593	766	4.5	5.7
Кызылординская	156	173	2.6	2.8	169	174	2.8	2.8
Костанайская	28	22	0.3	0.2	30	21	0.3	0.2
Мангыстауская	4	142	0.1	3.8	8	167	0.2	4.5
Павлодарская	238	274	3.2	3.7	543	485	7.3	6.5
С-Казахстанская	122	126	1.8	1.9	441	429	6.6	6.5
Ю-Казахстанская	809	888	3.7	4.0	340	322	1.6	1.4
г.Астана	212	253	4.0	4.6	368	39	7.0	0.7
г.Алматы	1932	2695	16.0	21.6	1239	4654	10.3	37.3
Респ. организации	118	67	0.0	0.0	18	19	0.0	0.0

Таблица 18  
(продолжение)

**МЕДИЦИНСКИЕ КАДРЫ**  
(обеспеченность на 10 000 человек соответствующего населения)

Все ведомства

Наименование областей	из них: врачи – специалисты *)			
	абсолютные числа		на 10 000 человек населения	
	2004	2005	2004	2005
Респ.Казахстан	46074	46567	30.6	30.6
Акмолинская	1894	1920	25.3	25.7
Актюбинская	2700	2760	39.8	40.2
Алматинская	2704	2736	17.0	17.1
Атырауская	1187	1147	25.6	24.3
В-Казахстанская	4531	4562	31.4	31.9
Жамбылская	2134	2144	21.5	21.4
З-Казахстанская	1654	1567	27.3	25.7
Карагандинская	4627	4615	34.8	34.6
Кызылординская	1580	1635	25.8	26.5
Костанайская	1988	1969	21.9	21.8
Мангыстауская	1056	1074	29.2	28.7
Павлодарская	2328	2332	31.3	31.4
С-Казахстанская	1270	1270	19.1	19.2
Ю-Казахстанская	5536	5576	25.2	25.0
г.Астана	2811	3021	53.1	54.9
г.Алматы (вкл.Респ.орг.)	8074	8239	66.8	66.0
в т.ч. г.Алматы	5682	5853	47.0	46.9
в т.ч. Респ. организации	2392	2386	0.0	0.0

Примечание: \*) Кроме организаторов здравоохранения, диетологов, патологоанатомов, судмедэкспертов и врачей санэпидгруппы, врачей методистов, статистиков, по ФЗОЖ и менеджеров.

Таблица 18  
(продолжение)

**МЕДИЦИНСКИЕ КАДРЫ**  
(обеспеченность на 10 000 человек соответствующего населения)

Все ведомства

Наименование областей	Численность врачей всех специальностей ( без зубных )							
	городское население				сельское население			
	абсолютные числа		на 10 000 человек населения		абсолютные числа		на 10 000 человек населения	
	2004	2005	2004	2005	2004	2005	2004	2005
Респ.Казахстан	46382	47279	54.0	54.4	8213	7918	12.8	12.1
Акмолинская	1800	1900	51.1	53.6	442	351	11.2	9.0
Актюбинская	2760	2840	73.7	74.7	404	415	13.3	13.6
Алматинская	2198	2309	46.2	48.1	992	906	9.8	8.1
Атырауская	1168	1116	44.0	41.5	324	306	16.4	15.1
В-Казахстанская	4585	4580	53.7	53.8	886	885	15.1	15.3
Жамбылская	1770	1793	39.6	39.7	704	690	12.9	12.6
З-Казахстанская	1346	1330	51.3	49.8	634	548	18.4	16.0
Карагандинская	4985	4999	44.7	44.4	666	610	30.9	29.1
Кызылординская	1817	1876	49.9	51.0	153	159	6.2	6.4
Костанайская	1862	1950	37.3	40.6	432	337	10.6	8.0
Мангыстауская	1103	1104	40.2	42.0	152	166	17.5	14.9
Павлодарская	2479	2532	50.8	51.8	346	334	13.5	13.1
С-Казахстанская	1245	1236	51.1	54.3	366	398	8.7	9.1
Ю-Казахстанская	4829	4773	57.5	53.5	1658	1766	12.3	13.2
г.Астана	3197	3458	60.4	62.8	0	0	0.0	0.0
г.Алматы (вкл.Респ.орг.)	9238	9483	76.4	76.0	54	47	0.0	0.0
в т.ч. г.Алматы	6304	6511	52.1	52.2	0	0	0.0	0.0
в т.ч. Респ. организации	2934	2972	0.0	0.0	54	47	0.0	0.0



Таблица 18  
(продолжение)

**МЕДИЦИНСКИЕ КАДРЫ**  
(обеспеченность на 10 000 человек соответствующего населения)

Система Минздрава

Наименование областей	Численность врачей всех специальностей ( без зубных )							
	городское население				сельское население			
	абсолютные числа		на 10 000 человек населения		абсолютные числа		на 10 000 человек населения	
	2004	2005	2004	2005	2004	2005	2004	2005
Респ.Казахстан	37534	38528	43.7	44.3	7865	7661	12.1	11.7
Акмолинская	1623	1712	46.0	48.3	423	334	10.7	8.5
Актюбинская	2166	2223	57.8	58.4	388	399	12.8	13.0
Алматинская	1924	2019	40.6	42.1	972	879	8.7	7.8
Атырауская	967	956	36.4	35.5	297	280	15.0	13.8
В-Казахстанская	3402	3493	39.8	41.1	801	834	13.6	14.4
Жамбылская	1559	1591	34.9	35.3	646	639	11.9	11.6
З-Казахстанская	1063	1095	40.5	41.0	596	546	17.3	16.0
Карагандинская	3885	4065	34.8	36.1	659	603	30.6	28.8
Кызылординская	1540	1611	42.3	43.8	153	159	6.2	6.4
Костанайская	1617	1683	32.4	35.0	429	336	10.5	8.0
Мангыстауская	905	924	33.0	35.1	152	162	17.5	14.5
Павлодарская	1905	1936	39.1	39.6	331	329	12.9	12.9
С-Казахстанская	1070	1031	43.9	45.3	361	398	8.6	9.1
Ю-Казахстанская	4237	4207	50.4	47.2	1603	1716	11.9	12.8
г.Астана	2409	2566	45.5	46.6	0	0	0.0	0.0
г.Алматы (вкл.Респ.орг.)	7262	7416	60.1	59.4	54	47	0.0	0.0
в т.ч. г.Алматы	4328	4444	35.8	35.6	0	0	0.0	0.0
в т.ч. Респ. организации	2934	2972	0.0	0.0	54	47	0.0	0.0

Таблица 18  
(продолжение)

**МЕДИЦИНСКИЕ КАДРЫ**

Наименование областей	Средний медперсонал (включая зубных врачей)			
	абсолютные числа			
	Все ведомства		в т.ч. система минздрава	
	2004	2005	2004	2005
Респ.Казахстан	116959	119581	102630	105179
Акмолинская	6381	6526	6057	6163
Актюбинская	5154	5298	4193	4317
Алматинская	8223	8397	7327	7390
Атырауская	3221	3409	2895	3120
В-Казахстанская	11294	11560	9084	9556
Жамбылская	7533	7808	7006	7297
З-Казахстанская	5722	5816	5130	5196
Карагандинская	11463	11696	8706	8944
Кызылординская	6319	6372	5892	6044
Костанайская	6337	6537	6010	6154
Мангыстауская	3097	3089	2857	2934
Павлодарская	6232	6399	5186	5206
С-Казахстанская	5391	5368	4958	4986
Ю-Казахстанская	15827	16005	14971	15202
г.Астана	3573	3769	2895	2987
г.Алматы	8811	8513	7082	7307
Респ. организации	2381	3019	2381	2376

Таблица 18  
(продолжение)

**МЕДИЦИНСКИЕ КАДРЫ**  
(обеспеченность на 10 000 человек населения)

Наименование областей	Средний медперсонал (включая зубных врачей)			
	на 10 000 человек населения			
	Все ведомства		в т.ч. система минздрава	
	2004	2005	2004	2005
Респ.Казахстан	77.6	78.6	68.1	69.1
Акмолинская	85.4	87.4	81.0	82.5
Актюбинская	76.0	77.1	61.8	62.9
Алматинская	51.7	52.3	46.1	46.1
Атырауская	69.5	72.2	62.4	66.1
В-Казахстанская	78.3	80.8	63.0	66.8
Жамбылская	75.9	78.0	70.6	72.9
З-Казахстанская	94.3	95.5	84.6	85.3
Карагандинская	86.1	87.7	65.4	67.0
Кызылординская	103.3	103.1	96.3	97.8
Костанайская	69.8	72.4	66.2	68.1
Мангыстауская	85.6	82.5	79.0	78.4
Павлодарская	83.8	86.2	69.7	70.1
С-Казахстанская	81.0	81.0	74.5	75.2
Ю-Казахстанская	72.2	71.7	68.3	68.1
г.Астана	67.5	68.5	54.7	54.3
г.Алматы (вкл.Респ.орг.)	92.6	92.4	78.3	77.6

Таблица 18  
(продолжение)

**МЕДИЦИНСКИЕ КАДРЫ**  
(обеспеченность на 10 000 человек населения)

Система Минздрава

Наименование областей	из них: квалифицированный средний медицинский персонал *)			
	абсолютные числа		на 10 000 человек населения	
	2004	2005	2004	2005
Респ.Казахстан	85213	87260	56.5	57.3
Акмолинская	5050	5090	67.6	68.2
Актюбинская	3404	3491	50.2	50.8
Алматинская	6169	6184	38.8	38.6
Атырауская	2361	2415	50.9	51.1
В-Казахстанская	7525	7921	52.2	55.4
Жамбылская	6260	6434	63.1	64.3
З-Казахстанская	3957	4007	65.2	65.8
Карагандинская	7282	7502	54.7	56.2
Кызылординская	5047	5232	82.5	84.6
Костанайская	4959	5087	54.7	56.3
Мангыстауская	2323	2470	64.2	66.0
Павлодарская	4243	4149	57.0	55.9
С-Казахстанская	4044	4075	60.7	61.5
Ю-Казахстанская	12589	12819	57.4	57.4
г.Астана	2249	2367	42.5	43.0
г.Алматы (вкл.Респ.орг.)	7751	8017	64.1	64.2
в т.ч. г.Алматы	5907	6149	48.9	49.3
в т.ч. Респ. организации	1844	1868	0.0	0.0

Примечание: \*) Включены: медсестры, фельдшеры, акушерки.

Таблица 18  
(продолжение)

**МЕДИЦИНСКИЕ КАДРЫ**  
**ЧИСЛЕННОСТЬ СРЕДНЕГО МЕДИЦИНСКОГО ПЕРСОНАЛА**  
(обеспеченность на 100 000 человек соответствующего населения)

Все ведомства

Наименование областей	городское население				сельское население			
	абсолютные числа		на 10 000 человек населения		абсолютные числа		на 10 000 человек населения	
	2004	2005	2004	2005	2004	2005	2004	2005
Респ.Казахстан	84528	86514	98.4	99.5	31063	32044	47.9	49.1
Акмолинская	4503	4765	127.7	134.4	1934	1795	49.0	45.8
Актюбинская	3844	3732	102.6	98.1	1318	1614	43.4	52.7
Алматинская	4496	4527	94.9	94.3	3131	3187	28.1	28.4
Атырауская	2260	2373	85.1	88.2	1012	1036	51.1	51.0
В-Казахстанская	8680	8858	101.6	104.1	2764	2825	47.0	48.7
Жамбылская	4814	4972	107.7	110.2	2638	2774	48.4	50.5
З-Казахстанская	3085	3151	117.5	117.9	2560	2492	74.4	72.9
Карагандинская	8656	8572	77.5	76.2	1666	1891	77.4	90.4
Кызылординская	5087	5714	139.7	155.2	1139	1208	46.0	48.3
Костанайская	4353	4810	87.3	100.2	2088	1847	51.1	43.7
Мангыстауская	2542	2543	92.6	96.7	587	697	67.4	62.6
Павлодарская	4907	4919	100.6	100.7	1230	1284	48.0	50.5
С-Казахстанская	3124	2773	128.2	121.8	2289	2603	54.2	59.8
Ю-Казахстанская	9451	9608	112.5	107.7	6502	6575	48.1	49.0
г.Астана	3818	3991	72.1	72.5	0	0	0.0	0.0
г.Алматы (вкл.Респ.орг.)	10908	11206	90.2	89.8	205	216	0.0	0.0
в т.ч. г.Алматы	8732	9046	72.2	72.5	0	0	0.0	0.0
в т.ч. Респ. организации	2176	2160	0.0	0.0	205	216	0.0	0.0

Таблица 19

**ОБЕСПЕЧЕННОСТЬ НАСЕЛЕНИЯ СРЕДНИМ МЕДПЕРСОНАЛОМ ОСНОВНЫХ СПЕЦИАЛЬНОСТЕЙ**

Все ведомства

Наименование областей	Фельдшеры				Акушерки				Медицинские сестры				Зубные врачи			
	абсолютные числа		на 10 000 человек населения		абсолютные числа		на 10 000 человек населения		абсолютные числа		на 10 000 человек населения		абсолютные числа		на 10 000 человек населения	
	2004	2005	2004	2005	2004	2005	2004	2005	2004	2005	2004	2005	2004	2005	2004	2005
Респ.Казахстан	11393	11568	7.6	7.6	8346	8356	5.5	5.5	75308	77707	50.0	51.1	1128	1195	0.8	0.8
Акмолинская	786	894	10.5	12.0	478	477	6.4	6.4	4037	4002	54.0	53.6	96	88	1.3	1.2
Актюбинская	389	430	5.7	6.3	340	349	5.0	5.1	3451	3534	50.9	51.5	99	132	1.5	1.9
Алматинская	1001	1010	6.3	6.3	684	698	4.3	4.4	4684	4730	29.5	29.5	38	28	0.2	0.2
Атырауская	341	300	7.4	6.4	273	217	5.9	4.6	2055	2062	44.3	43.7	31	42	0.7	0.9
В-Казахстанская	1242	1266	8.6	8.9	773	729	5.4	5.1	7267	7473	50.4	52.2	150	163	1.0	1.1
Жамбылская	817	833	8.2	8.3	733	783	7.4	7.8	5048	5159	50.9	51.5	34	43	0.3	0.4
З-Казахстанская	609	570	10.0	9.4	344	338	5.7	5.6	3377	3446	55.7	56.6	102	71	1.7	1.2
Карагандинская	727	728	5.5	5.5	523	522	3.9	3.9	7363	7564	55.3	56.7	31	24	0.2	0.2
Кызылординская	605	621	9.9	10.1	532	552	8.7	8.9	4152	4858	67.8	78.6	52	38	0.9	0.6
Костанайская	687	658	7.6	7.3	461	491	5.1	5.4	4121	4314	45.4	47.8	36	52	0.4	0.6
Мангыстауская	195	291	5.4	7.8	210	185	5.8	4.9	2123	2259	58.7	60.3	28	26	0.8	0.7
Павлодарская	496	462	6.7	6.2	332	341	4.5	4.6	4113	4086	55.3	55.0	81	86	1.1	1.2
С-Казахстанская	764	761	11.5	11.5	371	359	5.6	5.4	3274	3218	49.2	48.5	140	150	2.1	2.3
Ю-Казахстанская	1630	1605	7.4	7.2	1421	1449	6.5	6.5	10231	10472	46.6	46.9	179	206	0.8	0.9
г.Астана	284	300	5.4	5.5	206	209	3.9	3.8	2438	2578	46.1	46.8	27	37	0.5	0.7
г.Алматы (вкл.Респ.орг.)	820	839	6.8	6.7	665	657	5.5	5.3	7574	7952	62.6	63.7	4	9	0.0	0.1
в т.ч. г.Алматы	741	762	6.1	6.1	569	571	4.7	4.6	5905	6247	48.8	50.1	2	7	0.0	0.1
в т.ч. Респ. организации	79	77	0.0	0.0	96	86	0.0	0.0	1669	1705	0.0	0.0	2	2	0.0	0.0

Таблица 19  
(продолжение)

**ОБЕСПЕЧЕННОСТЬ НАСЕЛЕНИЯ СРЕДНИМ МЕДПЕРСОНАЛОМ ОСНОВНЫХ СПЕЦИАЛЬНОСТЕЙ**

Все ведомства

Наименование областей	Помощники санитарных врачей и эпидемиологов				Лаборанты				Рентген - лаборанты			
	абсолютные числа		на 10 000 человек населения		абсолютные числа		на 10 000 человек населения		абсолютные числа		на 10 000 человек населения	
	2004	2005	2004	2005	2004	2005	2004	2005	2004	2005	2004	2005
Респ.Казахстан	3236	3397	2.2	2.2	8841	9008	5.9	5.9	1844	1907	1.2	1.3
Акмолинская	159	163	2.1	2.2	514	531	6.9	7.1	112	121	1.5	1.6
Актюбинская	142	148	2.1	2.2	421	458	6.2	6.7	83	80	1.2	1.2
Алматинская	302	324	1.9	2.0	493	534	3.1	3.3	102	101	0.6	0.6
Атырауская	105	128	2.3	2.7	282	310	6.1	6.6	49	64	1.1	1.4
В-Казахстанская	270	283	1.9	2.0	972	986	6.7	6.9	228	238	1.6	1.7
Жамбылская	156	211	1.6	2.1	424	465	4.3	4.6	84	88	0.9	0.9
З-Казахстанская	212	214	3.5	3.5	527	552	8.7	9.1	79	79	1.3	1.3
Карагандинская	233	234	1.8	1.8	797	816	6.0	6.1	231	227	1.7	1.7
Кызылординская	160	175	2.6	2.8	455	480	7.4	7.8	79	82	1.3	1.3
Костанайская	182	174	2.0	1.9	568	602	6.3	6.7	105	116	1.2	1.3
Мангыстауская	70	88	1.9	2.4	232	173	6.4	4.6	44	41	1.2	1.1
Павлодарская	197	215	2.7	2.9	455	487	6.1	6.6	103	113	1.4	1.5
С-Казахстанская	175	170	2.6	2.6	395	350	5.9	5.3	91	98	1.4	1.5
Ю-Казахстанская	582	588	2.7	2.6	1029	1034	4.7	4.6	184	180	0.8	0.8
г.Астана	93	97	1.8	1.8	290	331	5.5	6.0	69	68	1.3	1.2
г.Алматы (вкл.Респ.орг.)	198	185	1.6	1.5	987	899	8.2	7.2	201	211	1.7	1.7
в т.ч. г.Алматы	188	182	1.6	1.5	722	648	6.0	5.2	170	177	1.4	1.4
в т.ч. Респ. организации	10	3	0.0	0.0	265	251	0.0	0.0	31	34	0.0	0.0

Таблица 20

**МЕДИЦИНСКИЕ КАДРЫ  
ЧАСТНЫХ МЕДИЦИНСКИХ СТРУКТУР  
(АБСОЛЮТНЫЕ ЧИСЛА)**

Наименование областей	Численность врачей		Численность среднего медперсонала (включая зубных)	
	2004	2005	2004	2005
Респ.Казахстан	7734	7706	10724	11024
Акмолинская	167	166	248	253
Актюбинская	540	560	897	953
Алматинская	266	289	273	297
Атырауская	115	92	165	155
В-Казахстанская	1219	1092	2300	2069
Жамбылская	238	219	420	424
З-Казахстанская	294	212	468	400
Карагандинская	1060	908	1567	1471
Кызылординская	190	196	314	385
Костанайская	192	236	312	441
Мангыстауская	73	75	113	110
Павлодарская	507	564	804	950
С-Казахстанская	71	164	223	355
Ю-Казахстанская	538	516	808	809
г.Астана	506	579	572	627
г.Алматы	1758	1838	1240	1325

**ПОДГОТОВКА МЕДИЦИНСКИХ КАДРОВ В ОРГАНИЗАЦИЯХ ОБРАЗОВАНИЯ  
РЕСПУБЛИКИ КАЗАХСТАН  
(АБСОЛЮТНЫЕ ЧИСЛА)**

Показатели	государственные		негосударственные	
	2004	2005	2004	2005
Число медицинских ВУЗов	6	6	3	3
Число студентов на начало года - Всего	22143	22358	2129	1939
Число принятых студентов в ВУЗы на начало учебного года	5145	3828	529	509
Число окончивших студентов ВУЗы на конец учебного года	2726	2534	237	546
Число медицинских средних учебных заведений ( СУЗ )	25	25	16	16
Число учащихся на начало года в СУЗах - Всего	25356	28131	7402	10029
Число принятых в СУЗы	11347	9369	3652	4460
Число окончивших СУЗы	5133	4825	1389	1270

Таблица 22

**ОБЕСПЕЧЕННОСТЬ НАСЕЛЕНИЯ ВРАЧАМИ  
ОСНОВНЫХ СПЕЦИАЛЬНОСТЕЙ**

Все ведомства \*)

Наименование областей	Врачи терапевтического профиля – всего **)				из них: терапевтов			
	абсолютные числа		на 10 000 человек населения		абсолютные числа		на 10 000 человек населения	
	2004	2005	2004	2005	2004	2005	2004	2005
Респ.Казахстан	12635	12801	8.4	8.4	6888	6965	4.6	4.6
Акмолинская	532	508	7.1	6.8	340	310	4.6	4.2
Актюбинская	841	841	12.4	12.3	525	517	7.7	7.5
Алматинская	722	744	4.5	4.6	534	543	3.4	3.4
Атырауская	339	324	7.3	6.9	197	186	4.3	3.9
В-Казахстанская	1374	1318	9.5	9.2	734	687	5.1	4.8
Жамбылская	590	601	6.0	6.0	358	367	3.6	3.7
З-Казахстанская	499	462	8.2	7.6	290	259	4.8	4.3
Карагандинская	1252	1285	9.4	9.6	619	657	4.7	4.9
Кызылординская	441	494	7.2	8.0	232	272	3.8	4.4
Костанайская	531	540	5.9	6.0	329	298	3.6	3.3
Мангыстауская	327	326	9.0	8.7	200	204	5.5	5.5
Павлодарская	651	649	8.8	8.7	344	344	4.6	4.6
С-Казахстанская	345	339	5.2	5.1	199	203	3.0	3.1
Ю-Казахстанская	1400	1402	6.4	6.3	816	838	3.7	3.8
г.Астана	790	878	14.9	16.0	366	421	6.9	7.7
г.Алматы	1476	1573	12.2	12.6	652	694	5.4	5.6
Респ. организации	525	517	0.0	0.0	153	165	0.0	0.0
г.Алматы (вкл.Респ.орг.)	2001	2090	16.6	16.8	805	859	6.7	6.9

Примечание: \*) Включены врачи, работающие в частных структурах

\*\*) Включены: терапевты, кардиологи, эндокринологи, аллергологи, гематологи, физиотерапевты, инфекционисты, ревматологи, гастроэнтерологи, врачи скорой помощи, пульмонологи, нефрологи, генетики, врачи функциональной диагностики, врачи УЗИ.

Таблица 22  
(продолжение)

ОБЕСПЕЧЕННОСТЬ НАСЕЛЕНИЯ ВРАЧАМИ ОСНОВНЫХ СПЕЦИАЛЬНОСТЕЙ

Все ведомства \*)

Наименование областей	из них:							
	кардиологов				эндокринологов			
	абсолютные числа		на 10 000 человек населения		абсолютные числа		на 10 000 человек населения	
	2004	2005	2004	2005	2004	2005	2004	2005
Респ.Казахстан	642	664	0.4	0.4	427	463	0.3	0.3
Акмолинская	16	22	0.2	0.3	15	16	0.2	0.2
Актюбинская	18	18	0.3	0.3	27	30	0.4	0.4
Алматинская	24	24	0.2	0.2	16	14	0.1	0.1
Атырауская	30	28	0.7	0.6	15	16	0.3	0.3
В-Казахстанская	64	63	0.4	0.4	44	44	0.3	0.3
Жамбылская	27	30	0.3	0.3	18	22	0.2	0.2
З-Казахстанская	26	30	0.4	0.5	12	15	0.2	0.3
Карагандинская	59	58	0.4	0.4	50	53	0.4	0.4
Кызылординская	16	18	0.3	0.3	11	13	0.2	0.2
Костанайская	27	29	0.3	0.3	21	25	0.2	0.3
Мангыстауская	19	19	0.5	0.5	7	9	0.2	0.2
Павлодарская	32	32	0.4	0.4	25	25	0.3	0.3
С-Казахстанская	14	13	0.2	0.2	13	14	0.2	0.2
Ю-Казахстанская	77	76	0.4	0.3	33	39	0.2	0.2
г.Астана	49	57	0.9	1.0	30	28	0.6	0.5
г.Алматы	74	86	0.6	0.7	61	73	0.5	0.6
Респ. организации	70	61	0.0	0.0	29	27	0.0	0.0
г.Алматы (вкл.Респ.орг.)	144	147	1.2	1.2	90	100	0.7	0.8

Примечание: \*) Включены врачи, работающие в частных структурах.

Таблица 22  
(продолжение)

ОБЕСПЕЧЕННОСТЬ НАСЕЛЕНИЯ ВРАЧАМИ ОСНОВНЫХ СПЕЦИАЛЬНОСТЕЙ

Все ведомства \*)

Наименование областей	Хирургического профиля – всего **)				из них: хирургов			
	абсолютные числа		на 10 000 человек населения		абсолютные числа		на 10 000 человек населения	
	2004	2005	2004	2005	2004	2005	2004	2005
Респ.Казахстан	6135	6301	4.1	4.1	2002	2065	1.3	1.4
Акмолинская	268	278	3.6	3.7	107	107	1.4	1.4
Актюбинская	296	308	4.4	4.5	124	130	1.8	1.9
Алматинская	319	346	2.0	2.2	119	128	0.8	0.8
Атырауская	135	133	2.9	2.8	48	49	1.0	1.0
В-Казахстанская	594	586	4.1	4.1	199	202	1.4	1.4
Жамбылская	296	313	3.0	3.1	96	107	1.0	1.1
З-Казахстанская	188	179	3.1	2.9	83	83	1.4	1.4
Карагандинская	604	626	4.5	4.7	189	196	1.4	1.5
Кызылординская	140	151	2.3	2.4	43	51	0.7	0.8
Костанайская	294	294	3.2	3.3	103	98	1.1	1.1
Мангыстауская	128	123	3.5	3.3	42	45	1.2	1.2
Павлодарская	299	311	4.0	4.2	89	92	1.2	1.2
С-Казахстанская	184	190	2.8	2.9	70	76	1.1	1.2
Ю-Казахстанская	793	823	3.6	3.7	296	308	1.4	1.4
г.Астана	452	494	8.5	9.0	118	132	2.2	2.4
г.Алматы	742	738	6.1	5.9	186	189	1.5	1.5
Респ. организации	403	408	0.0	0.0	90	72	0.0	0.0
г.Алматы (вкл.Респ.орг.)	1145	1146	9.5	9.2	276	261	2.3	2.1

Примечание: \*) Включены врачи, работающие в частных структурах

\*\*) Включены: хирурги, травматологи - ортопеды, онкологи - хирурги, анестезиологи - реаниматологи, урологи, нейрохирурги, детские хирурги, сердечно - сосудистые хирурги, торакальные хирурги, проктологи, урологи детские и хирурги по трансплантации органов и тканей..

Таблица 22  
(продолжение)

ОБЕСПЕЧЕННОСТЬ НАСЕЛЕНИЯ ВРАЧАМИ ОСНОВНЫХ СПЕЦИАЛЬНОСТЕЙ

Все ведомства \*)

Наименование областей	из них:							
	травматологов-ортопедов				анестезиологов - реаниматологов			
	абсолютные числа		на 10 000 человек населения		абсолютные числа		на 10 000 человек населения	
	2004	2005	2004	2005	2004	2005	2004	2005
Респ.Казахстан	730	758	0.5	0.5	1964	1995	1.3	1.3
Акмолинская	23	24	0.3	0.3	92	97	1.2	1.3
Актюбинская	28	28	0.4	0.4	80	78	1.2	1.1
Алматинская	35	37	0.2	0.2	110	125	0.7	0.8
Атырауская	14	14	0.3	0.3	41	39	0.9	0.8
В-Казахстанская	89	88	0.6	0.6	192	186	1.3	1.3
Жамбылская	45	43	0.5	0.4	94	97	1.0	1.0
З-Казахстанская	13	11	0.2	0.2	59	51	1.0	0.8
Карагандинская	78	85	0.6	0.6	225	235	1.7	1.8
Кызылординская	19	20	0.3	0.3	46	47	0.8	0.8
Костанайская	32	36	0.4	0.4	91	90	1.0	1.0
Мангыстауская	17	15	0.5	0.4	43	40	1.2	1.1
Павлодарская	48	51	0.7	0.7	101	105	1.4	1.4
С-Казахстанская	18	18	0.3	0.3	57	55	0.9	0.8
Ю-Казахстанская	84	89	0.4	0.4	258	260	1.2	1.2
г.Астана	77	86	1.5	1.6	131	146	2.5	2.7
г.Алматы	82	84	0.7	0.7	238	235	2.0	1.9
Респ. организации	28	29	0.0	0.0	106	109	0.0	0.0
г.Алматы (вкл.Респ.орг.)	110	113	0.9	0.9	344	344	2.9	2.8

Примечание: \*) Включены врачи, работающие в частных структурах.

Таблица 22  
(продолжение)

ОБЕСПЕЧЕННОСТЬ НАСЕЛЕНИЯ ВРАЧАМИ ОСНОВНЫХ СПЕЦИАЛЬНОСТЕЙ

Все ведомства \*)

Наименование областей	из них:					
	урологов				нейрохирургов	
	абсолютные числа		на 10 000 человек населения		абсолютные числа	
	2004	2005	2004	2005	2004	2005
Респ.Казахстан	534	543	0.4	0.4	195	199
Акмолинская	12	10	0.2	0.1	4	4
Актюбинская	23	28	0.3	0.4	9	10
Алматинская	19	21	0.1	0.1	5	5
Атырауская	11	9	0.2	0.2	4	4
В-Казахстанская	32	30	0.2	0.2	11	17
Жамбылская	19	20	0.2	0.2	7	6
З-Казахстанская	14	14	0.2	0.2	6	6
Карагандинская	32	28	0.2	0.2	18	21
Кызылординская	11	12	0.2	0.2	4	3
Костанайская	28	26	0.3	0.3	11	9
Мангыстауская	8	8	0.2	0.2	3	3
Павлодарская	26	26	0.4	0.4	5	5
С-Казахстанская	9	10	0.1	0.2	5	5
Ю-Казахстанская	76	82	0.4	0.4	23	22
г.Астана	52	59	1.0	1.1	16	17
г.Алматы	99	101	0.8	0.8	55	55
Респ. организации	63	59	0.0	0.0	9	7
г.Алматы (вкл.Респ.орг.)	162	160	1.3	1.3	64	62

Примечание: \*) Включены врачи, работающие в частных структурах

Таблица 22  
(продолжение)

ОБЕСПЕЧЕННОСТЬ НАСЕЛЕНИЯ ВРАЧАМИ ОСНОВНЫХ СПЕЦИАЛЬНОСТЕЙ

Все ведомства \*)

Наименование областей	Онкологов **)				Акушер-гинекологов			
	абсолютные числа		на 10 000 человек населения		абсолютные числа		на 10 000 человек населения	
	2004	2005	2004	2005	2004	2005	2004	2005
Респ.Казахстан	569	596	0.4	0.4	4027	4042	2.7	2.7
Акмолинская	25	29	0.3	0.4	214	184	2.9	2.5
Актюбинская	21	19	0.3	0.3	220	225	3.2	3.3
Алматинская	32	31	0.2	0.2	214	228	1.4	1.4
Атырауская	14	17	0.3	0.4	108	101	2.3	2.1
В-Казахстанская	77	73	0.5	0.5	351	335	2.4	2.3
Жамбылская	25	30	0.3	0.3	213	220	2.2	2.2
З-Казахстанская	8	10	0.1	0.2	125	120	2.1	2.0
Карагандинская	55	56	0.4	0.4	342	341	2.6	2.6
Кызылординская	13	14	0.2	0.2	134	134	2.2	2.2
Костанайская	32	34	0.4	0.4	176	174	1.9	1.9
Мангыстауская	8	7	0.2	0.2	92	99	2.5	2.6
Павлодарская	23	27	0.3	0.4	203	205	2.7	2.8
С-Казахстанская	11	14	0.2	0.2	122	127	1.8	1.9
Ю-Казахстанская	57	60	0.3	0.3	590	601	2.7	2.7
г.Астана	16	15	0.3	0.3	233	268	4.4	4.9
г.Алматы	43	42	0.4	0.3	561	550	4.6	4.4
Респ. организации	109	118	0.0	0.0	129	130	0.0	0.0
г.Алматы (вкл.Респ.орг.)	152	160	1.3	1.3	690	680	5.7	5.5

Примечание: \*) Включены врачи, работающие в частных структурах.

\*\*\*) Включены: онкологи, онкологи-хирурги, онкологи-гинекологи, онкологи-отоларингологи.

Таблица 22  
(продолжение)

ОБЕСПЕЧЕННОСТЬ НАСЕЛЕНИЯ ВРАЧАМИ ОСНОВНЫХ СПЕЦИАЛЬНОСТЕЙ

Все ведомства

Наименование областей	Офтальмологов (взрослых и детских)				Педиатров (включая неонатологов)			
	абсолютные числа		на 10 000 человек населения		абсолютные числа		на 10 000 человек населения	
	2004	2005	2004	2005	2004	2005	2004	2005
Респ.Казахстан	1052	1083	0.7	0.7	5917	5947	3.9	3.9
Акмолинская	44	43	0.6	0.6	223	248	3.0	3.3
Актюбинская	55	58	0.8	0.8	402	403	5.9	5.9
Алматинская	48	48	0.3	0.3	502	484	3.2	3.0
Атырауская	30	30	0.7	0.6	188	172	4.1	3.6
В-Казахстанская	111	105	0.8	0.7	472	472	3.3	3.3
Жамбылская	43	44	0.4	0.4	390	380	3.9	3.8
З-Казахстанская	46	46	0.8	0.8	248	242	4.1	4.0
Карагандинская	102	103	0.8	0.8	492	505	3.7	3.8
Кызылординская	22	24	0.4	0.4	228	254	3.7	4.1
Костанайская	48	46	0.5	0.5	272	242	3.0	2.7
Мангыстауская	26	23	0.7	0.6	165	182	4.6	4.9
Павлодарская	54	61	0.7	0.8	274	264	3.7	3.6
С-Казахстанская	24	34	0.4	0.5	159	156	2.4	2.4
Ю-Казахстанская	98	100	0.5	0.5	798	808	3.6	3.6
г.Астана	80	87	1.5	1.6	305	310	5.8	5.6
г.Алматы	118	126	1.0	1.0	649	662	5.4	5.3
Респ. организации	103	105	0.0	0.0	150	163	0.0	0.0
г.Алматы (вкл.Респ.орг.)	221	231	1.8	1.9	799	825	6.6	6.6

Примечание: \*) Включены врачи, работающие в частных структурах



Таблица 22  
(продолжение)

**ОБЕСПЕЧЕННОСТЬ НАСЕЛЕНИЯ ВРАЧАМИ ОСНОВНЫХ СПЕЦИАЛЬНОСТЕЙ**

Все ведомства

Наименование областей	Невропатологов				Отоларингологов			
	абсолютные числа		на 10 000 человек населения		абсолютные числа		на 10 000 человек населения	
	2004	2005	2004	2005	2004	2005	2004	2005
Респ.Казахстан	1404	1466	0.9	1.0	892	935	0.6	0.6
Акмолинская	57	60	0.8	0.8	32	39	0.4	0.5
Актюбинская	83	82	1.2	1.2	61	57	0.9	0.8
Алматинская	62	65	0.4	0.4	48	54	0.3	0.3
Атырауская	38	40	0.8	0.9	31	29	0.7	0.6
В-Казахстанская	157	157	1.1	1.1	85	101	0.6	0.7
Жамбылская	65	73	0.7	0.7	42	42	0.4	0.4
З-Казахстанская	51	46	0.8	0.8	34	32	0.6	0.5
Карагандинская	154	153	1.2	1.2	95	92	0.7	0.7
Кызылординская	30	37	0.5	0.6	23	21	0.4	0.3
Костанайская	54	56	0.6	0.6	52	49	0.6	0.5
Мангыстауская	30	31	0.8	0.8	20	18	0.6	0.5
Павлодарская	83	84	1.1	1.1	43	45	0.6	0.6
С-Казахстанская	40	41	0.6	0.6	25	27	0.4	0.4
Ю-Казахстанская	160	163	0.7	0.7	85	88	0.4	0.4
г.Астана	78	89	1.5	1.6	68	77	1.3	1.4
г.Алматы	193	215	1.6	1.7	125	140	1.0	1.1
Респ. организации	69	74	0.0	0.0	23	24	0.0	0.0
г.Алматы (вкл.Респ.орг.)	262	289	2.2	2.3	148	164	1.2	1.3

Примечание: \*) Включены врачи, работающие в частных структурах.

Таблица 22  
(продолжение)

**ОБЕСПЕЧЕННОСТЬ НАСЕЛЕНИЯ ВРАЧАМИ ОСНОВНЫХ СПЕЦИАЛЬНОСТЕЙ**

Все ведомства \*)

Наименование областей	Психиатров (включая детских и подростковых)				Психиатров-наркологов			
	абсолютные числа		на 10 000 человек населения		абсолютные числа		на 10 000 человек населения	
	2004	2005	2004	2005	2004	2005	2004	2005
Респ.Казахстан	902	897	0.6	0.6	658	650	0.4	0.4
Акмолинская	41	41	0.6	0.6	25	20	0.3	0.3
Актюбинская	39	39	0.6	0.6	54	54	0.8	0.8
Алматинская	51	48	0.3	0.3	25	27	0.2	0.2
Атырауская	17	15	0.4	0.3	13	19	0.3	0.4
В-Казахстанская	96	92	0.7	0.6	67	65	0.5	0.5
Жамбылская	36	35	0.4	0.4	34	31	0.3	0.3
З-Казахстанская	41	40	0.7	0.7	42	36	0.7	0.6
Карагандинская	102	101	0.8	0.8	73	74	0.6	0.6
Кызылординская	40	44	0.7	0.7	36	35	0.6	0.6
Костанайская	56	59	0.6	0.7	29	29	0.3	0.3
Мангыстауская	14	15	0.4	0.4	21	17	0.6	0.5
Павлодарская	67	60	0.9	0.8	55	53	0.7	0.7
С-Казахстанская	27	28	0.4	0.4	19	22	0.3	0.3
Ю-Казахстанская	74	76	0.3	0.3	73	69	0.3	0.3
г.Астана	49	48	0.9	0.9	24	26	0.5	0.5
г.Алматы	62	67	0.5	0.5	60	65	0.5	0.5
Респ. организации	90	89	0.0	0.0	8	8	0.0	0.0
г.Алматы (вкл.Респ.орг.)	152	156	1.3	1.3	68	73	0.6	0.6

Примечание: \*) Включены врачи, работающие в частных структурах.

Таблица 22  
(продолжение)

**ОБЕСПЕЧЕННОСТЬ НАСЕЛЕНИЯ ВРАЧАМИ ОСНОВНЫХ СПЕЦИАЛЬНОСТЕЙ**

Все ведомства \*)

Наименование областей	Фтизиатров				Дерматовенерологов			
	абсолютные числа		на 10 000 человек населения		абсолютные числа		на 10 000 человек населения	
	2004	2005	2004	2005	2004	2005	2004	2005
Респ.Казахстан	1478	1512	1.0	1.0	999	1014	0.7	0.7
Акмолинская	81	88	1.1	1.2	48	51	0.6	0.7
Актюбинская	108	109	1.6	1.6	61	62	0.9	0.9
Алматинская	103	99	0.7	0.6	50	53	0.3	0.3
Атырауская	64	60	1.4	1.3	22	17	0.5	0.4
В-Казахстанская	126	130	0.9	0.9	113	108	0.8	0.8
Жамбылская	68	67	0.7	0.7	34	35	0.3	0.4
З-Казахстанская	50	48	0.8	0.8	32	32	0.5	0.5
Карагандинская	149	156	1.1	1.2	92	87	0.7	0.7
Кызылординская	95	87	1.6	1.4	38	37	0.6	0.6
Костанайская	76	84	0.8	0.9	53	51	0.6	0.6
Мангыстауская	35	50	1.0	1.3	21	23	0.6	0.6
Павлодарская	72	76	1.0	1.0	51	49	0.7	0.7
С-Казахстанская	48	51	0.7	0.8	34	30	0.5	0.5
Ю-Казахстанская	185	189	0.8	0.9	113	118	0.5	0.5
г.Астана	46	44	0.9	0.8	79	85	1.5	1.5
г.Алматы	79	84	0.7	0.7	100	102	0.8	0.8
Респ. организации	93	90	0.0	0.0	58	74	0.0	0.0
г.Алматы (вкл.Респ.орг.)	172	174	1.4	1.4	158	176	1.3	1.4

Примечание: \*) Включены врачи, работающие в частных структурах

Таблица 22  
(продолжение)

**ОБЕСПЕЧЕННОСТЬ НАСЕЛЕНИЯ ВРАЧАМИ ОСНОВНЫХ СПЕЦИАЛЬНОСТЕЙ**

Все ведомства \*)

Наименование областей	Рентгенологов				Радиологов	
	абсолютные числа		на 10 000 человек населения		абсолютные числа	
	2004	2005	2004	2005	2004	2005
Респ.Казахстан	909	934	0.6	0.6	139	157
Акмолинская	33	35	0.4	0.5	3	5
Актюбинская	46	55	0.7	0.8	9	9
Алматинская	52	48	0.3	0.3	5	5
Атырауская	30	26	0.7	0.6	4	4
В-Казахстанская	104	104	0.7	0.7	12	13
Жамбылская	39	37	0.4	0.4	3	3
З-Казахстанская	41	42	0.7	0.7	4	4
Карагандинская	97	103	0.7	0.8	14	12
Кызылординская	38	38	0.6	0.6	3	2
Костанайская	45	45	0.5	0.5	8	8
Мангыстауская	18	18	0.5	0.5	2	2
Павлодарская	43	43	0.6	0.6	4	5
С-Казахстанская	31	36	0.5	0.5	3	2
Ю-Казахстанская	87	90	0.4	0.4	19	19
г.Астана	55	63	1.0	1.1	5	5
г.Алматы	102	102	0.8	0.8	3	20
Респ. организации	48	49	0.0	0.0	38	39
г.Алматы (вкл.Респ.орг.)	150	151	1.2	1.2	41	59

Примечание: \*) Включены врачи, работающие в частных структурах.

Таблица 22  
(продолжение)

ОБЕСПЕЧЕННОСТЬ НАСЕЛЕНИЯ ВРАЧАМИ ОСНОВНЫХ СПЕЦИАЛЬНОСТЕЙ

Все ведомства \*)

Наименование областей	Врачи санитарно-эпидемиологического профиля **)				Стоматологов			
	абсолютные числа		на 10 000 человек населения		абсолютные числа		на 10 000 человек населения	
	2004	2005	2004	2005	2004	2005	2004	2005
Респ.Казахстан	3506	3548	2.3	2.3	4293	4029	2.9	2.7
Акмолинская	143	146	1.9	2.0	135	136	1.8	1.8
Актюбинская	154	189	2.3	2.8	153	159	2.3	2.3
Алматинская	281	263	1.8	1.6	311	289	2.0	1.8
Атырауская	91	61	2.0	1.3	91	83	2.0	1.8
В-Казахстанская	301	316	2.1	2.2	383	373	2.7	2.6
Жамбылская	147	150	1.5	1.5	180	170	1.8	1.7
З-Казахстанская	140	135	2.3	2.2	131	97	2.2	1.6
Карагандинская	530	501	4.0	3.8	444	345	3.3	2.6
Кызылординская	218	209	3.6	3.4	179	145	2.9	2.4
Костанайская	182	170	2.0	1.9	138	135	1.5	1.5
Мангыстауская	58	65	1.6	1.7	94	96	2.6	2.6
Павлодарская	143	129	1.9	1.7	258	235	3.5	3.2
С-Казахстанская	93	117	1.4	1.8	112	112	1.7	1.7
Ю-Казахстанская	316	329	1.4	1.5	472	450	2.2	2.0
г.Астана	162	190	3.1	3.5	197	208	3.7	3.8
г.Алматы	268	312	2.2	2.5	854	847	7.1	6.8
Респ. организации	279	266	0.0	0.0	161	149	0.0	0.0
г.Алматы (вкл.Респ.орг.)	547	578	4.5	4.6	1015	996	8.4	8.0

Примечание: \*) Включены врачи, работающие в частных структурах.

\*\*) Включены: санитарные врачи, эпидемиологи, дезинфекционисты, паразитологи, бактериологи и вирусологи.

Таблица 22-1

ОБЕСПЕЧЕННОСТЬ ГОРОДСКОГО НАСЕЛЕНИЯ ВРАЧАМИ ОСНОВНЫХ СПЕЦИАЛЬНОСТЕЙ

Все ведомства \*)

Наименование областей	Врачи терапевтического профиля – всего **)				из них: терапевтов			
	абсолютные числа		на 10 000 человек населения		абсолютные числа		на 10 000 человек населения	
	2004	2005	2004	2005	2004	2005	2004	2005
Респ.Казахстан	10734	10866	12.5	12.5	5296	5326	6.2	6.1
Акмолинская	410	406	11.6	11.5	234	213	6.6	6.0
Актюбинская	733	733	19.6	19.3	431	426	11.5	11.2
Алматинская	426	458	9.0	9.5	245	267	5.2	5.6
Атырауская	277	267	10.4	9.9	151	142	5.7	5.3
В-Казахстанская	1201	1100	14.1	12.9	586	498	6.9	5.9
Жамбылская	443	453	9.9	10.0	241	248	5.4	5.5
З-Казахстанская	318	321	12.1	12.0	159	146	6.1	5.5
Карагандинская	1122	1137	10.1	10.1	512	540	4.6	4.8
Кызылординская	381	426	10.5	11.6	173	204	4.8	5.5
Костанайская	412	442	8.3	9.2	224	208	4.5	4.3
Мангыстауская	293	286	10.7	10.9	175	175	6.4	6.7
Павлодарская	594	591	12.2	12.1	294	293	6.0	6.0
С-Казахстанская	276	269	11.3	11.8	138	142	5.7	6.2
Ю-Казахстанская	1060	1012	12.6	11.4	563	545	6.7	6.1
г.Астана	790	878	14.9	16.0	366	421	6.9	7.7
г.Алматы	1476	1573	12.2	12.6	652	694	5.4	5.6
Респ. организации	522	514	0.0	0.0	152	164	0.0	0.0
г.Алматы (вкл.Респ.орг.)	1998	2087	16.5	16.7	804	858	6.7	6.9

Примечание: \*) Включены врачи, работающие в частных структурах

\*\*) Включены: терапевты, кардиологи, эндокринологи, аллергологи, гематологи, физиотерапевты, инфекционисты, ревматологи, гастроэнтерологи, врачи скорой помощи, пульмонологи, нефрологи, генетики, врачи функциональной диагностики, врачи УЗИ.

Таблица 22-1  
(продолжение)

**ОБЕСПЕЧЕННОСТЬ ГОРОДСКОГО НАСЕЛЕНИЯ ВРАЧАМИ ОСНОВНЫХ СПЕЦИАЛЬНОСТЕЙ**

Все ведомства \*)

Наименование областей	из них:							
	кардиологов				эндокринологов			
	абсолютные числа		на 10 000 человек населения		абсолютные числа		на 10 000 человек населения	
	2004	2005	2004	2005	2004	2005	2004	2005
Респ.Казахстан	612	623	0.7	0.7	392	425	0.5	0.5
Акмолинская	15	22	0.4	0.6	14	16	0.4	0.5
Актюбинская	17	17	0.5	0.5	23	25	0.6	0.7
Алматинская	24	24	0.5	0.5	16	14	0.3	0.3
Атырауская	26	27	1.0	1.0	11	12	0.4	0.5
В-Казахстанская	62	60	0.7	0.7	42	41	0.5	0.5
Жамбылская	25	28	0.6	0.6	15	18	0.3	0.4
З-Казахстанская	23	26	0.9	1.0	11	14	0.4	0.5
Карагандинская	57	56	0.5	0.5	44	47	0.4	0.4
Кызылординская	16	18	0.4	0.5	11	13	0.3	0.4
Костанайская	25	28	0.5	0.6	19	24	0.4	0.5
Мангыстауская	19	16	0.7	0.6	7	9	0.3	0.3
Павлодарская	31	31	0.6	0.6	25	25	0.5	0.5
С-Казахстанская	14	13	0.6	0.6	11	12	0.5	0.5
Ю-Казахстанская	65	53	0.8	0.6	23	27	0.3	0.3
г.Астана	49	57	0.9	1.0	30	28	0.6	0.5
г.Алматы	74	86	0.6	0.7	61	73	0.5	0.6
Респ. организации	70	61	0.0	0.0	29	27	0.0	0.0
г.Алматы (вкл.Респ.орг.)	144	147	1.2	1.2	90	100	0.7	0.8

Примечание: \*) Включены врачи, работающие в частных структурах.

Таблица 22-1  
(продолжение)

**ОБЕСПЕЧЕННОСТЬ ГОРОДСКОГО НАСЕЛЕНИЯ ВРАЧАМИ ОСНОВНЫХ СПЕЦИАЛЬНОСТЕЙ**

Все ведомства \*)

Наименование областей	Хирургического профиля – всего **)				из них: хирургов			
	абсолютные числа		на 10 000 человек населения		абсолютные числа		на 10 000 человек населения	
	2004	2005	2004	2005	2004	2005	2004	2005
Респ.Казахстан	5515	5673	6.4	6.5	1651	1714	1.9	2.0
Акмолинская	215	247	6.1	7.0	77	87	2.2	2.5
Актюбинская	275	287	7.3	7.5	109	115	2.9	3.0
Алматинская	264	292	5.6	6.1	88	98	1.9	2.0
Атырауская	121	117	4.6	4.4	40	38	1.5	1.4
В-Казахстанская	534	524	6.3	6.2	168	170	2.0	2.0
Жамбылская	229	238	5.1	5.3	69	73	1.5	1.6
З-Казахстанская	142	138	5.4	5.2	50	53	1.9	2.0
Карагандинская	569	578	5.1	5.1	168	169	1.5	1.5
Кызылординская	138	146	3.8	4.0	42	46	1.2	1.3
Костанайская	249	259	5.0	5.4	65	72	1.3	1.5
Мангыстауская	118	112	4.3	4.3	34	37	1.2	1.4
Павлодарская	276	286	5.7	5.9	71	73	1.5	1.5
С-Казахстанская	152	150	6.2	6.6	51	51	2.1	2.2
Ю-Казахстанская	637	660	7.6	7.4	226	240	2.7	2.7
г.Астана	452	494	8.5	9.0	118	132	2.2	2.4
г.Алматы	742	738	6.1	5.9	186	189	1.5	1.5
Респ. организации	402	407	0.0	0.0	89	71	0.0	0.0
г.Алматы (вкл.Респ.орг.)	1144	1145	9.5	9.2	275	260	2.3	2.1

Примечание: \*) Включены врачи, работающие в частных структурах.

\*\*) Включены: хирурги, травматологи-ортопеды, онкологи-хирурги, анестезиологи - реаниматологи, урологи, нейрохирурги, детские хирурги, сердечно – сосудистые хирурги, торакальные хирурги, проктологи, проктологи, урологи детские и хирурги по трансплантации органов и тканей.

Таблица 22-1  
(продолжение)

**ОБЕСПЕЧЕННОСТЬ ГОРОДСКОГО НАСЕЛЕНИЯ ВРАЧАМИ ОСНОВНЫХ СПЕЦИАЛЬНОСТЕЙ**  
Все ведомства \*)

Наименование областей	из них:							
	травматологов-ортопедов				анестезиологов - реаниматологов			
	абсолютные числа		на 10 000 человек населения		абсолютные числа		на 10 000 человек населения	
	2004	2005	2004	2005	2004	2005	2004	2005
Респ.Казахстан	701	728	0.8	0.8	1762	1791	2.1	2.1
Акмолинская	20	23	0.6	0.7	75	87	2.1	2.5
Актюбинская	28	28	0.8	0.7	75	73	2.0	1.9
Алматинская	32	34	0.7	0.7	92	107	1.9	2.2
Атырауская	13	13	0.5	0.5	37	36	1.4	1.3
В-Казахстанская	87	85	1.0	1.0	165	160	1.9	1.9
Жамбылская	40	40	0.9	0.9	71	73	1.6	1.6
З-Казахстанская	12	10	0.5	0.4	50	43	1.9	1.6
Карагандинская	77	82	0.7	0.7	212	218	1.9	1.9
Кызылординская	19	20	0.5	0.5	45	47	1.2	1.3
Костанайская	32	36	0.6	0.8	85	82	1.7	1.7
Мангыстауская	17	15	0.6	0.6	41	38	1.5	1.4
Павлодарская	48	50	1.0	1.0	97	103	2.0	2.1
С-Казахстанская	18	16	0.7	0.7	45	43	1.9	1.9
Ю-Казахстанская	71	77	0.8	0.9	197	191	2.3	2.1
г.Астана	77	86	1.5	1.6	131	146	2.5	2.7
г.Алматы	82	84	0.7	0.7	238	235	2.0	1.9
Респ. организации	28	29	0.0	0.0	106	109	0.0	0.0
г.Алматы (вкл.Респ.орг.)	110	113	0.9	0.9	344	344	2.9	2.8

Примечание: \*) Включены врачи, работающие в частных структурах

Таблица 22-1  
(продолжение)

**ОБЕСПЕЧЕННОСТЬ ГОРОДСКОГО НАСЕЛЕНИЯ ВРАЧАМИ ОСНОВНЫХ СПЕЦИАЛЬНОСТЕЙ**  
Все ведомства \*)

Наименование областей	из них:					
	урологов				нейрохирургов	
	абсолютные числа		на 10 000 человек населения		абсолютные числа	
	2004	2005	2004	2005	2004	2005
Респ.Казахстан	513	524	0.6	0.6	194	197
Акмолинская	11	10	0.3	0.3	4	4
Актюбинская	23	28	0.6	0.7	9	10
Алматинская	17	19	0.4	0.4	5	5
Атырауская	10	8	0.4	0.3	4	4
В-Казахстанская	32	30	0.4	0.4	11	17
Жамбылская	15	15	0.3	0.3	7	6
З-Казахстанская	13	14	0.5	0.5	6	6
Карагандинская	32	28	0.3	0.3	18	20
Кызылординская	11	12	0.3	0.3	4	3
Костанайская	27	26	0.5	0.5	11	9
Мангыстауская	8	8	0.3	0.3	3	3
Павлодарская	25	25	0.5	0.5	5	5
С-Казахстанская	9	10	0.4	0.4	5	5
Ю-Казахстанская	66	72	0.8	0.8	22	21
г.Астана	52	59	1.0	1.1	16	17
г.Алматы (вкл.Респ.орг.)	162	160	1.3	1.3	64	62
в т.ч. г.Алматы	99	101	0.8	0.8	55	55
в т.ч. Респ. организации	63	59	0.0	0.0	9	7

Примечание: \*) Включены врачи, работающие в частных структурах.

Таблица 22-1  
(продолжение)

**ОБЕСПЕЧЕННОСТЬ ГОРОДСКОГО НАСЕЛЕНИЯ ВРАЧАМИ ОСНОВНЫХ СПЕЦИАЛЬНОСТЕЙ**

Все ведомства \*)

Наименование областей	Онкологов **)				Акушер - гинекологов			
	абсолютные числа		на 10 000 человек населения		абсолютные числа		на 10 000 человек населения	
	2004	2005	2004	2005	2004	2005	2004	2005
Респ.Казахстан	521	543	0.6	0.6	3418	3440	4.0	4.0
Акмолинская	22	27	0.6	0.8	175	153	5.0	4.3
Актюбинская	21	17	0.6	0.5	196	203	5.2	5.3
Алматинская	29	28	0.6	0.6	160	166	3.4	3.5
Атырауская	11	14	0.4	0.5	83	77	3.1	2.9
В-Казахстанская	66	64	0.8	0.8	296	285	3.5	3.4
Жамбылская	21	26	0.5	0.6	149	155	3.3	3.4
З-Казахстанская	7	8	0.3	0.3	87	86	3.3	3.2
Карагандинская	49	49	0.4	0.4	309	306	2.8	2.7
Кызылординская	13	14	0.4	0.4	125	127	3.4	3.5
Костанайская	29	31	0.6	0.7	141	147	2.8	3.1
Мангыстауская	8	7	0.3	0.3	84	88	3.1	3.4
Павлодарская	19	19	0.4	0.4	175	178	3.6	3.6
С-Казахстанская	10	13	0.4	0.6	91	92	3.7	4.0
Ю-Казахстанская	48	51	0.6	0.6	424	429	5.1	4.8
г.Астана	16	15	0.3	0.3	233	268	4.4	4.9
г.Алматы	43	42	0.4	0.3	561	550	4.6	4.4
Респ. организации	109	118	0.0	0.0	129	130	0.0	0.0
г.Алматы (вкл.Респ.орг.)	152	160	1.3	1.3	690	680	5.7	5.5

Примечание: \*) Включены врачи, работающие в частных структурах.

\*\*) Включены: онкологи, онкологи-хирурги, онкологи-гинекологи, онкологи- отоларингологи.

Таблица 22-1  
(продолжение)

**ОБЕСПЕЧЕННОСТЬ ГОРОДСКОГО НАСЕЛЕНИЯ ВРАЧАМИ ОСНОВНЫХ СПЕЦИАЛЬНОСТЕЙ**

Все ведомства \*)

Наименование областей	Офтальмологов (взрослых и детских)				Педиатров (включая неонатологов)			
	абсолютные числа		на 10 000 человек населения		абсолютные числа		на 10 000 человек населения	
	2004	2005	2004	2005	2004	2005	2004	2005
Респ.Казахстан	942	980	1.1	1.1	4495	4501	5.2	5.2
Акмолинская	37	39	1.1	1.1	160	200	4.5	5.6
Актюбинская	49	50	1.3	1.3	317	319	8.5	8.4
Алматинская	41	42	0.9	0.9	245	234	5.2	4.9
Атырауская	26	26	1.0	1.0	131	122	4.9	4.5
В-Казахстанская	96	92	1.1	1.1	347	311	4.1	3.7
Жамбылская	35	36	0.8	0.8	246	235	5.5	5.2
З-Казахстанская	33	34	1.3	1.3	140	138	5.3	5.2
Карагандинская	95	95	0.9	0.8	408	415	3.7	3.7
Кызылординская	22	24	0.6	0.7	175	206	4.8	5.6
Костанайская	38	40	0.8	0.8	211	188	4.2	3.9
Мангыстауская	23	21	0.8	0.8	134	151	4.9	5.7
Павлодарская	46	53	0.9	1.1	230	224	4.7	4.6
С-Казахстанская	19	28	0.8	1.2	108	108	4.4	4.7
Ю-Казахстанская	82	83	1.0	0.9	539	515	6.4	5.8
г.Астана	80	87	1.5	1.6	305	310	5.8	5.6
г.Алматы	118	126	1.0	1.0	649	662	5.4	5.3
Респ. организации	102	104	0.0	0.0	150	163	0.0	0.0
г.Алматы (вкл.Респ.орг.)	220	230	1.8	1.8	799	825	6.6	6.6

Примечание: \*) Включены врачи, работающие в частных структурах.

Таблица 22-1  
(продолжение)

ОБЕСПЕЧЕННОСТЬ ГОРОДСКОГО НАСЕЛЕНИЯ ВРАЧАМИ ОСНОВНЫХ СПЕЦИАЛЬНОСТЕЙ

Все ведомства \*)

Наименование областей	Невропатологов				Отоларингологов			
	абсолютные числа		на 10 000 человек населения		абсолютные числа		на 10 000 человек населения	
	2004	2005	2004	2005	2004	2005	2004	2005
Респ.Казахстан	1276	1337	1.5	1.5	791	841	0.9	1.0
Акмолинская	50	55	1.4	1.6	28	36	0.8	1.0
Актюбинская	76	75	2.0	2.0	55	52	1.5	1.4
Алматинская	52	55	1.1	1.2	39	44	0.8	0.9
Атырауская	35	35	1.3	1.3	28	26	1.1	1.0
В-Казахстанская	141	141	1.7	1.7	76	90	0.9	1.1
Жамбылская	54	58	1.2	1.3	31	31	0.7	0.7
З-Казахстанская	38	34	1.5	1.3	22	22	0.8	0.8
Карагандинская	148	145	1.3	1.3	87	85	0.8	0.8
Кызылординская	30	37	0.8	1.0	23	21	0.6	0.6
Костанайская	46	51	0.9	1.1	44	46	0.9	1.0
Мангыстауская	27	27	1.0	1.0	18	15	0.7	0.6
Павлодарская	79	78	1.6	1.6	39	40	0.8	0.8
С-Казахстанская	33	32	1.4	1.4	18	20	0.7	0.9
Ю-Казахстанская	128	137	1.5	1.5	68	73	0.8	0.8
г.Астана	78	89	1.5	1.6	68	77	1.3	1.4
г.Алматы	193	215	1.6	1.7	125	140	1.0	1.1
Респ. организации	68	73	0.0	0.0	22	23	0.0	0.0
г.Алматы (вкл.Респ.орг.)	261	288	2.2	2.3	147	163	1.2	1.3

Примечание: \*) Включены врачи, работающие в частных структурах.

Таблица 22-1  
(продолжение)

ОБЕСПЕЧЕННОСТЬ ГОРОДСКОГО НАСЕЛЕНИЯ ВРАЧАМИ ОСНОВНЫХ СПЕЦИАЛЬНОСТЕЙ

Все ведомства \*)

Наименование областей	Психиатров (включая детских и подростковых)				Психиатров-наркологов			
	абсолютные числа		на 10 000 человек населения		абсолютные числа		на 10 000 человек населения	
	2004	2005	2004	2005	2004	2005	2004	2005
Респ.Казахстан	801	801	0.9	0.9	587	582	0.7	0.7
Акмолинская	37	38	1.1	1.1	16	15	0.5	0.4
Актюбинская	35	35	0.9	0.9	49	48	1.3	1.3
Алматинская	35	30	0.7	0.6	20	20	0.4	0.4
Атырауская	15	14	0.6	0.5	11	17	0.4	0.6
В-Казахстанская	89	84	1.0	1.0	57	55	0.7	0.7
Жамбылская	31	30	0.7	0.7	28	26	0.6	0.6
З-Казахстанская	39	36	1.5	1.4	34	31	1.3	1.2
Карагандинская	95	94	0.9	0.8	67	69	0.6	0.6
Кызылординская	40	44	1.1	1.2	36	35	1.0	1.0
Костанайская	52	57	1.0	1.2	25	26	0.5	0.5
Мангыстауская	12	12	0.4	0.5	19	17	0.7	0.7
Павлодарская	63	59	1.3	1.2	51	48	1.1	1.0
С-Казахстанская	25	26	1.0	1.1	16	16	0.7	0.7
Ю-Казахстанская	64	63	0.8	0.7	66	60	0.8	0.7
г.Астана	49	48	0.9	0.9	24	26	0.5	0.5
г.Алматы	62	67	0.5	0.5	60	65	0.5	0.5
Респ. организации	58	64	0.0	0.0	8	8	0.0	0.0
г.Алматы (вкл.Респ.орг.)	120	131	1.0	1.1	68	73	0.6	0.6

Примечание: \*) Включены врачи, работающие в частных структурах.

Таблица 22-1  
(продолжение)

**ОБЕСПЕЧЕННОСТЬ ГОРОДСКОГО НАСЕЛЕНИЯ ВРАЧАМИ ОСНОВНЫХ СПЕЦИАЛЬНОСТЕЙ**

Все ведомства \*)

Наименование областей	Фтизиатров				Дерматовенерологов			
	абсолютные числа		на 10 000 человек населения		абсолютные числа		на 10 000 человек населения	
	2004	2005	2004	2005	2004	2005	2004	2005
Респ.Казахстан	1202	1240	1.4	1.4	881	892	1.0	1.0
Акмолинская	72	79	2.0	2.2	41	44	1.2	1.2
Актюбинская	75	78	2.0	2.1	53	54	1.4	1.4
Алматинская	84	79	1.8	1.7	43	44	0.9	0.9
Атырауская	49	43	1.8	1.6	17	14	0.6	0.5
В-Казахстанская	102	107	1.2	1.3	96	91	1.1	1.1
Жамбылская	44	43	1.0	1.0	25	27	0.6	0.6
З-Казахстанская	23	24	0.9	0.9	19	20	0.7	0.8
Карагандинская	132	132	1.2	1.2	84	77	0.8	0.7
Кызылординская	95	84	2.6	2.3	38	37	1.0	1.0
Костанайская	53	71	1.1	1.5	43	43	0.9	0.9
Мангыстауская	28	41	1.0	1.6	20	21	0.7	0.8
Павлодарская	67	71	1.4	1.5	43	40	0.9	0.8
С-Казахстанская	34	37	1.4	1.6	25	23	1.0	1.0
Ю-Казахстанская	128	135	1.5	1.5	98	97	1.2	1.1
г.Астана	46	44	0.9	0.8	79	85	1.5	1.5
г.Алматы	79	84	0.7	0.7	100	102	0.8	0.8
Респ. организации	91	88	0.0	0.0	57	73	0.0	0.0
г.Алматы (вкл.Респ.орг.)	170	172	1.4	1.4	157	175	1.3	1.4

Примечание: \*) Включены врачи, работающие в частных структурах.

Таблица 22-1  
(продолжение)

**ОБЕСПЕЧЕННОСТЬ ГОРОДСКОГО НАСЕЛЕНИЯ ВРАЧАМИ ОСНОВНЫХ СПЕЦИАЛЬНОСТЕЙ**

Все ведомства \*)

Наименование областей	Рентгенологов				Радиологов	
	абсолютные числа		на 10 000 человек населения		абсолютные числа	
	2004	2005	2004	2005	2004	2005
Респ.Казахстан	791	812	0.9	0.9	139	157
Акмолинская	29	31	0.8	0.9	3	5
Актюбинская	36	44	1.0	1.2	9	9
Алматинская	43	40	0.9	0.8	5	5
Атырауская	25	22	0.9	0.8	4	4
В-Казахстанская	89	89	1.0	1.1	12	13
Жамбылская	29	29	0.7	0.6	3	3
З-Казахстанская	26	28	1.0	1.1	4	4
Карагандинская	89	92	0.8	0.8	14	12
Кызылординская	38	38	1.0	1.0	3	2
Костанайская	40	42	0.8	0.9	8	8
Мангыстауская	15	15	0.6	0.6	2	2
Павлодарская	38	35	0.8	0.7	4	5
С-Казахстанская	25	26	1.0	1.1	3	2
Ю-Казахстанская	65	68	0.8	0.8	19	19
г.Астана	55	63	1.0	1.1	5	5
г.Алматы	102	102	0.8	0.8	3	20
Респ. организации	47	48	0.0	0.0	38	39
г.Алматы (вкл.Респ.орг.)	149	150	1.2	1.2	41	59

Примечание: \*) Включены врачи, работающие в частных структурах.



Таблица 22-1  
(продолжение)

**ОБЕСПЕЧЕННОСТЬ ГОРОДСКОГО НАСЕЛЕНИЯ ВРАЧАМИ ОСНОВНЫХ СПЕЦИАЛЬНОСТЕЙ**  
Все ведомства \*)

Наименование областей	Врачи санитарно-эпидемиологического профиля **)				Стоматологов			
	абсолютные числа		на 10 000 человек населения		абсолютные числа		на 10 000 человек населения	
	2004	2005	2004	2005	2004	2005	2004	2005
Респ.Казахстан	2911	3151	3.4	3.6	3788	3552	4.4	4.1
Акмолинская	127	133	3.6	3.8	119	124	3.4	3.5
Актюбинская	139	160	3.7	4.2	144	151	3.8	4.0
Алматинская	222	261	4.7	5.4	211	181	4.5	3.8
Атырауская	64	37	2.4	1.4	69	61	2.6	2.3
В-Казахстанская	221	231	2.6	2.7	344	333	4.0	3.9
Жамбылская	106	113	2.4	2.5	113	110	2.5	2.4
З-Казахстанская	100	103	3.8	3.9	98	73	3.7	2.7
Карагандинская	343	448	3.1	4.0	415	314	3.7	2.8
Кызылординская	218	209	6.0	5.7	155	121	4.3	3.3
Костанайская	144	137	2.9	2.9	114	116	2.3	2.4
Мангыстауская	49	57	1.8	2.2	84	87	3.1	3.3
Павлодарская	131	117	2.7	2.4	243	226	5.0	4.6
С-Казахстанская	75	105	3.1	4.6	88	88	3.6	3.9
Ю-Казахстанская	265	274	3.2	3.1	380	364	4.5	4.1
г.Астана	162	190	3.1	3.5	197	208	3.7	3.8
г.Алматы	268	312	2.2	2.5	854	847	7.1	6.8
Респ. организации	277	264	0.0	0.0	160	148	0.0	0.0
г.Алматы (вкл.Респ.орг.)	545	576	4.5	4.6	1014	995	8.4	8.0

Примечание: \*) Включены врачи, работающие в частных структурах.

\*\*) Включены санитарные врачи, эпидемиологи, дезинфекционисты, паразитологи, бактериологи и вирусологи.

Таблица 22-2

**ОБЕСПЕЧЕННОСТЬ СЕЛЬСКОГО НАСЕЛЕНИЯ ВРАЧАМИ ОСНОВНЫХ СПЕЦИАЛЬНОСТЕЙ**

Все ведомства \*)

Наименование областей	Врачи терапевтического профиля – всего **)				из них: терапевтов			
	абсолютные числа		на 10 000 человек населения		абсолютные числа		на 10 000 человек населения	
	2004	2005	2004	2005	2004	2005	2004	2005
Респ.Казахстан	1901	1935	2.9	3.0	1592	1639	2.5	2.5
Акмолинская	122	102	3.1	2.6	106	97	2.7	2.5
Актюбинская	108	108	3.6	3.5	94	91	3.1	3.0
Алматинская	296	286	2.7	2.5	289	276	2.6	2.5
Атырауская	62	57	3.1	2.8	46	44	2.3	2.2
В-Казахстанская	173	218	2.9	3.8	148	189	2.5	3.3
Жамбылская	147	148	2.7	2.7	117	119	2.2	2.2
З-Казахстанская	181	141	5.3	4.1	131	113	3.8	3.3
Карагандинская	130	148	6.0	7.1	107	117	5.0	5.6
Кызылординская	60	68	2.4	2.7	59	68	2.4	2.7
Костанайская	119	98	2.9	2.3	105	90	2.6	2.1
Мангыстауская	34	40	3.9	3.6	25	29	2.9	2.6
Павлодарская	57	58	2.2	2.3	50	51	2.0	2.0
С-Казахстанская	69	70	1.6	1.6	61	61	1.5	1.4
Ю-Казахстанская	340	390	2.5	2.9	253	293	1.9	2.2
Респ. организации	3	3	0.0	0.0	1	1	0.0	0.0

Примечание: \*) Включены врачи, работающие в частных структурах.

\*\*) Включены: терапевты, кардиологи, эндокринологи, аллергологи, гематологи, физиотерапевты, инфекционисты, ревматологи, гастроэнтерологи, врачи скорой помощи, пульмонологи, нефрологи, генетики, врачи функциональной диагностики, врачи УЗИ.

ОБЕСПЕЧЕННОСТЬ СЕЛЬСКОГО НАСЕЛЕНИЯ ВРАЧАМИ  
ОСНОВНЫХ СПЕЦИАЛЬНОСТЕЙ

Все ведомства \*)

Наименование областей	из них:							
	кардиологов				эндокринологов			
	абсолютные числа		на 10 000 человек населения		абсолютные числа		на 10 000 человек населения	
	2004	2005	2004	2005	2004	2005	2004	2005
Респ.Казахстан	30	41	0.1	0.1	35	38	0.1	0.1
Акмолинская	1	0	0.0	0.0	1	0	0.0	0.0
Актюбинская	1	1	0.0	0.0	4	5	0.1	0.2
Алматинская	0	0	0.0	0.0	0	0	0.0	0.0
Атырауская	4	1	0.2	0.1	4	4	0.2	0.2
В-Казахстанская	2	3	0.0	0.1	2	3	0.0	0.1
Жамбылская	2	2	0.0	0.0	3	4	0.1	0.1
З-Казахстанская	3	4	0.1	0.1	1	1	0.0	0.0
Карагандинская	2	2	0.1	0.1	6	6	0.3	0.3
Кызылординская	0	0	0.0	0.0	0	0	0.0	0.0
Костанайская	2	1	0.1	0.0	2	1	0.1	0.0
Мангыстауская	0	3	0.0	0.3	0	0	0.0	0.0
Павлодарская	1	1	0.0	0.0	0	0	0.0	0.0
С-Казахстанская	0	0	0.0	0.0	2	2	0.1	0.1
Ю-Казахстанская	12	23	0.1	0.2	10	12	0.1	0.1

Примечание: \*) Включены врачи, работающие в частных структурах.

ОБЕСПЕЧЕННОСТЬ СЕЛЬСКОГО НАСЕЛЕНИЯ ВРАЧАМИ  
ОСНОВНЫХ СПЕЦИАЛЬНОСТЕЙ

Все ведомства \*)

Наименование областей	Хирургического профиля – всего **)				из них: хирургов			
	абсолютные числа		на 10 000 человек населения		абсолютные числа		на 10 000 человек населения	
	2004	2005	2004	2005	2004	2005	2004	2005
Респ.Казахстан	620	628	1.0	1.0	351	351	0.5	0.5
Акмолинская	53	31	1.3	0.8	30	20	0.8	0.5
Актюбинская	21	21	0.7	0.7	15	15	0.5	0.5
Алматинская	55	54	0.5	0.5	31	30	0.3	0.3
Атырауская	14	16	0.7	0.8	8	11	0.4	0.5
В-Казахстанская	60	62	1.0	1.1	31	32	0.5	0.6
Жамбылская	67	75	1.2	1.4	27	34	0.5	0.6
З-Казахстанская	46	41	1.3	1.2	33	30	1.0	0.9
Карагандинская	35	48	1.6	2.3	21	27	1.0	1.3
Кызылординская	2	5	0.1	0.2	1	5	0.0	0.2
Костанайская	45	35	1.1	0.8	38	26	0.9	0.6
Мангыстауская	10	11	1.2	1.0	8	8	0.9	0.7
Павлодарская	23	25	0.9	1.0	18	19	0.7	0.8
С-Казахстанская	32	40	0.8	0.9	19	25	0.5	0.6
Ю-Казахстанская	156	163	1.2	1.2	70	68	0.5	0.5
Респ. организации	1	1	0.0	0.0	1	1	0.0	0.0

Примечание: \*) Включены врачи, работающие в частных структурах.

\*\*) Включены: хирурги, травматологи-ортопеды, онкологи-хирурги, анестезиологи-реаниматологи, урологи, нейрохирурги, детские хирурги, сердечно-сосудистые хирурги, торакальные хирурги, проктологи, урологи детские и хирурги по трансплантации органов и тканей.

ОБЕСПЕЧЕННОСТЬ СЕЛЬСКОГО НАСЕЛЕНИЯ ВРАЧАМИ  
ОСНОВНЫХ СПЕЦИАЛЬНОСТЕЙ

Все ведомства \*)

Наименование областей	из них:							
	травматологов-ортопедов				анестезиологов – реаниматологов			
	абсолютные числа		на 10 000 человек населения		абсолютные числа		на 10 000 человек населения	
	2004	2005	2004	2005	2004	2005	2004	2005
Респ.Казахстан	29	30	0.0	0.1	202	204	0.3	0.3
Акмолинская	3	1	0.1	0.0	17	10	0.4	0.3
Актюбинская	0	0	0.0	0.0	5	5	0.2	0.2
Алматинская	3	3	0.0	0.0	18	18	0.2	0.2
Атырауская	1	1	0.1	0.1	4	3	0.2	0.2
В-Казахстанская	2	3	0.0	0.1	27	26	0.5	0.5
Жамбылская	5	3	0.1	0.1	23	24	0.4	0.4
З-Казахстанская	1	1	0.0	0.0	9	8	0.3	0.2
Карагандинская	1	3	0.1	0.1	13	17	0.6	0.8
Кызылординская	0	0	0.0	0.0	1	0	0.0	0.0
Костанайская	0	0	0.0	0.0	6	8	0.2	0.2
Мангыстауская	0	0	0.0	0.0	2	2	0.2	0.2
Павлодарская	0	1	0.0	0.0	4	2	0.2	0.1
С-Казахстанская	0	2	0.0	0.1	12	12	0.3	0.3
Ю-Казахстанская	13	12	0.1	0.1	61	69	0.5	0.5

Примечание: \*) Включены врачи, работающие в частных структурах.

ОБЕСПЕЧЕННОСТЬ СЕЛЬСКОГО НАСЕЛЕНИЯ ВРАЧАМИ  
ОСНОВНЫХ СПЕЦИАЛЬНОСТЕЙ

Все ведомства \*)

Наименование областей	из них:			
	урологов		нейрохирургов	
	абсолютные числа		абсолютные числа	
	2004	2005	2004	2005
Респ.Казахстан	21	19	1.0	2.0
Акмолинская	1	0	0.0	0.0
Актюбинская	0	0	0.0	0.0
Алматинская	2	2	0.0	0.0
Атырауская	1	1	0.0	0.0
В-Казахстанская	0	0	0.0	0.0
Жамбылская	4	5	0.0	0.0
З-Казахстанская	1	0	0.0	0.0
Карагандинская	0	0	0.0	1.0
Кызылординская	0	0	0.0	0.0
Костанайская	1	0	0.0	0.0
Мангыстауская	0	0	0.0	0.0
Павлодарская	1	1	0.0	0.0
С-Казахстанская	0	0	0.0	0.0
Ю-Казахстанская	10	10	1.0	1.0

Примечание: \*) Включены врачи, работающие в частных структурах.

Таблица 22-2  
(продолжение)

**ОБЕСПЕЧЕННОСТЬ СЕЛЬСКОГО НАСЕЛЕНИЯ ВРАЧАМИ  
ОСНОВНЫХ СПЕЦИАЛЬНОСТЕЙ**

Все ведомства \*)

Наименование областей	Онкологов **)				Акушер-гинекологов			
	абсолютные числа		на 10 000 человек населения		абсолютные числа		на 10 000 человек населения	
	2004	2005	2004	2005	2004	2005	2004	2005
Респ.Казахстан	48	53	0.1	0.1	609	602	0.9	0.9
Акмолинская	3	2	0.1	0.1	39	31	1.0	0.8
Актюбинская	0	2	0.0	0.1	24	22	0.8	0.7
Алматинская	3	3	0.0	0.0	54	62	0.5	0.6
Атырауская	3	3	0.2	0.2	25	24	1.3	1.2
В-Казахстанская	11	9	0.2	0.2	55	50	0.9	0.9
Жамбылская	4	4	0.1	0.1	64	65	1.2	1.2
З-Казахстанская	1	2	0.0	0.1	38	34	1.1	1.0
Карагандинская	6	7	0.3	0.3	33	35	1.5	1.7
Кызылординская	0	0	0.0	0.0	9	7	0.4	0.3
Костанайская	3	3	0.1	0.1	35	27	0.9	0.6
Мангыстауская	0	0	0.0	0.0	8	11	0.9	1.0
Павлодарская	4	8	0.2	0.3	28	27	1.1	1.1
С-Казахстанская	1	1	0.0	0.0	31	35	0.7	0.8
Ю-Казахстанская	9	9	0.1	0.1	166	172	1.2	1.3

Примечание: \*) Включены врачи, работающие в частных структурах.

\*\*\*) Включены: онкологи, онкологи - хирурги, онкологи - гинекологи, онкологи - отоларингологи.

Таблица 22-2  
(продолжение)

**ОБЕСПЕЧЕННОСТЬ СЕЛЬСКОГО НАСЕЛЕНИЯ ВРАЧАМИ  
ОСНОВНЫХ СПЕЦИАЛЬНОСТЕЙ**

Все ведомства \*)

Наименование областей	Офтальмологов взрослых и детских				Педиатров (включая неонатологов)			
	абсолютные числа		на 10 000 человек населения		абсолютные числа		на 10 000 человек населения	
	2004	2005	2004	2005	2004	2005	2004	2005
Респ.Казахстан	110	103	0.2	0.2	1422	1446	2.2	2.2
Акмолинская	7	4	0.2	0.1	63	48	1.6	1.2
Актюбинская	6	8	0.2	0.3	85	84	2.8	2.7
Алматинская	7	6	0.1	0.1	257	250	2.3	2.2
Атырауская	4	4	0.2	0.2	57	50	2.9	2.5
В-Казахстанская	15	13	0.3	0.2	125	161	2.1	2.8
Жамбылская	8	8	0.2	0.2	144	145	2.6	2.6
З-Казахстанская	13	12	0.4	0.4	108	104	3.1	3.0
Карагандинская	7	8	0.3	0.4	84	90	3.9	4.3
Кызылординская	0	0	0.0	0.0	53	48	2.1	1.9
Костанайская	10	6	0.2	0.1	61	54	1.5	1.3
Мангыстауская	3	2	0.3	0.2	31	31	3.6	2.8
Павлодарская	8	8	0.3	0.3	44	40	1.7	1.6
С-Казахстанская	5	6	0.1	0.1	51	48	1.2	1.1
Ю-Казахстанская	16	17	0.1	0.1	259	293	1.9	2.2
Респ. организации	1	1	0.0	0.0	0	0	0.0	0.0

Примечание: \*) Включены врачи, работающие в частных структурах.

Таблица 22-2  
(продолжение)

**ОБЕСПЕЧЕННОСТЬ СЕЛЬСКОГО НАСЕЛЕНИЯ ВРАЧАМИ  
ОСНОВНЫХ СПЕЦИАЛЬНОСТЕЙ**

Все ведомства \*)

Наименование областей	Невропатологов				Отоларингологов			
	абсолютные числа		на 10 000 человек населения		абсолютные числа		на 10 000 человек населения	
	2004	2005	2004	2005	2004	2005	2004	2005
Респ.Казахстан	128	129	0.2	0.2	101	94	0.2	0.1
Акмолинская	7	5	0.2	0.1	4	3	0.1	0.1
Актюбинская	7	7	0.2	0.2	6	5	0.2	0.2
Алматинская	10	10	0.1	0.1	9	10	0.1	0.1
Атырауская	3	5	0.2	0.3	3	3	0.2	0.2
В-Казахстанская	16	16	0.3	0.3	9	11	0.2	0.2
Жамбылская	11	15	0.2	0.3	11	11	0.2	0.2
З-Казахстанская	13	12	0.4	0.4	12	10	0.4	0.3
Карагандинская	6	8	0.3	0.4	8	7	0.4	0.3
Кызылординская	0	0	0.0	0.0	0	0	0.0	0.0
Костанайская	8	5	0.2	0.1	8	3	0.2	0.1
Мангыстауская	3	4	0.3	0.4	2	3	0.2	0.3
Павлодарская	4	6	0.2	0.2	4	5	0.2	0.2
С-Казахстанская	7	9	0.2	0.2	7	7	0.2	0.2
Ю-Казахстанская	32	26	0.2	0.2	17	15	0.1	0.1
Респ. организации	1	1	0.0	0.0	1	1	0.0	0.0

Примечание: \*) Включены врачи, работающие в частных структурах.

Таблица 22-2  
(продолжение)

**ОБЕСПЕЧЕННОСТЬ СЕЛЬСКОГО НАСЕЛЕНИЯ ВРАЧАМИ  
ОСНОВНЫХ СПЕЦИАЛЬНОСТЕЙ**

Все ведомства \*)

Наименование областей	Психиатров (включая детских и подростковых)				Психиатров-наркологов			
	абсолютные числа		на 10 000 человек населения		абсолютные числа		на 10 000 человек населения	
	2004	2005	2004	2005	2004	2005	2004	2005
Респ.Казахстан	101	96	0.2	0.2	71	68	0.1	0.1
Акмолинская	4	3	0.1	0.1	9	5	0.2	0.1
Актюбинская	4	4	0.1	0.1	5	6	0.2	0.2
Алматинская	16	18	0.1	0.2	5	7	0.0	0.1
Атырауская	2	1	0.1	0.1	2	2	0.1	0.1
В-Казахстанская	7	8	0.1	0.1	10	10	0.2	0.2
Жамбылская	5	5	0.1	0.1	6	5	0.1	0.1
З-Казахстанская	2	4	0.1	0.1	8	5	0.2	0.2
Карагандинская	7	7	0.3	0.3	6	5	0.3	0.2
Кызылординская	0	0	0.0	0.0	0	0	0.0	0.0
Костанайская	4	2	0.1	0.1	4	3	0.1	0.1
Мангыстауская	2	3	0.2	0.3	2	0	0.2	0.0
Павлодарская	4	1	0.2	0.0	4	5	0.2	0.2
С-Казахстанская	2	2	0.1	0.1	3	6	0.1	0.1
Ю-Казахстанская	10	13	0.1	0.1	7	9	0.1	0.1
Респ. организации	32	25	0.0	0.0	0	0	0.0	0.0

Примечание: \*) Включены врачи, работающие в частных структурах.

Таблица 22-2  
(продолжение)

**ОБЕСПЕЧЕННОСТЬ СЕЛЬСКОГО НАСЕЛЕНИЯ ВРАЧАМИ  
ОСНОВНЫХ СПЕЦИАЛЬНОСТЕЙ**

Все ведомства \*)

Наименование областей	Фтизиатров				Дерматовенерологов			
	абсолютные числа		на 10 000 человек населения		абсолютные числа		на 10 000 человек населения	
	2004	2005	2004	2005	2004	2005	2004	2005
Респ.Казахстан	276	272	0.4	0.4	118	122	0.2	0.2
Акмолинская	9	9	0.2	0.2	7	7	0.2	0.2
Актюбинская	33	31	1.1	1.0	8	8	0.3	0.3
Алматинская	19	20	0.2	0.2	7	9	0.1	0.1
Атырауская	15	17	0.8	0.8	5	3	0.3	0.2
В-Казахстанская	24	23	0.4	0.4	17	17	0.3	0.3
Жамбылская	24	24	0.4	0.4	9	8	0.2	0.2
З-Казахстанская	27	24	0.8	0.7	13	12	0.4	0.4
Карагандинская	17	24	0.8	1.2	8	10	0.4	0.5
Кызылординская	0	3	0.0	0.1	0	0	0.0	0.0
Костанайская	23	13	0.6	0.3	10	8	0.2	0.2
Мангыстауская	7	9	0.8	0.8	1	2	0.1	0.2
Павлодарская	5	5	0.2	0.2	8	9	0.3	0.4
С-Казахстанская	14	14	0.3	0.3	9	7	0.2	0.2
Ю-Казахстанская	57	54	0.4	0.4	15	21	0.1	0.2
Респ. организации	2	2	0.0	0.0	1	1	0.0	0.0

Примечание: \*) Включены врачи, работающие в частных структурах.

Таблица 22-2  
(продолжение)

**ОБЕСПЕЧЕННОСТЬ СЕЛЬСКОГО НАСЕЛЕНИЯ ВРАЧАМИ  
ОСНОВНЫХ СПЕЦИАЛЬНОСТЕЙ**

Все ведомства \*)

Наименование областей	Рентгенологов				Радиологов	
	абсолютные числа		на 10 000 человек населения		абсолютные числа	
	2004	2005	2004	2005	2004	2005
Респ.Казахстан	118	122	0.2	0.2	0	0
Акмолинская	4	4	0.1	0.1	0	0
Актюбинская	10	11	0.3	0.4	0	0
Алматинская	9	8	0.1	0.1	0	0
Атырауская	5	4	0.3	0.2	0	0
В-Казахстанская	15	15	0.3	0.3	0	0
Жамбылская	10	8	0.2	0.2	0	0
З-Казахстанская	15	14	0.4	0.4	0	0
Карагандинская	8	11	0.4	0.5	0	0
Кызылординская	0	0	0.0	0.0	0	0
Костанайская	5	3	0.1	0.1	0	0
Мангыстауская	3	3	0.3	0.3	0	0
Павлодарская	5	8	0.2	0.3	0	0
С-Казахстанская	6	10	0.1	0.2	0	0
Ю-Казахстанская	22	22	0.2	0.2	0	0
Респ. организации	1	1	0.0	0.0	0	0

Примечание: \*) Включены врачи, работающие в частных структурах.

**ОБЕСПЕЧЕННОСТЬ СЕЛЬСКОГО НАСЕЛЕНИЯ ВРАЧАМИ  
ОСНОВНЫХ СПЕЦИАЛЬНОСТЕЙ**

Все ведомства \*)

Наименование областей	Врачи санитарно-эпидемиологического профиля **)				Стоматологов			
	абсолютные числа		на 10 000 человек населения		абсолютные числа		на 10 000 человек населения	
	2004	2005	2004	2005	2004	2005	2004	2005
Респ.Казахстан	595	397	0.9	0.6	505	477	0.8	0.7
Акмолинская	16	13	0.4	0.3	16	12	0.4	0.3
Актюбинская	15	29	0.5	1.0	9	8	0.3	0.3
Алматинская	59	2	0.5	0.0	100	108	0.9	1.0
Атырауская	27	24	1.4	1.2	22	22	1.1	1.1
В-Казахстанская	80	85	1.4	1.5	39	40	0.7	0.7
Жамбылская	41	37	0.8	0.7	67	60	1.2	1.1
З-Казахстанская	40	32	1.2	0.9	33	24	1.0	0.7
Карагандинская	187	53	8.7	2.5	29	31	1.4	1.5
Кызылординская	0	0	0.0	0.0	24	24	1.0	1.0
Костанайская	38	33	0.9	0.8	24	19	0.6	0.5
Мангыстауская	9	8	1.0	0.7	10	9	1.2	0.8
Павлодарская	12	12	0.5	0.5	15	9	0.6	0.4
С-Казахстанская	18	12	0.4	0.3	24	24	0.6	0.6
Ю-Казахстанская	51	55	0.4	0.4	92	86	0.7	0.6
Респ. организации	2	2	0.0	0.0	1	1	0.0	0.0

Примечание: \*) Включены врачи, работающие в частных структурах.

\*\*) Включены: санитарные врачи, эпидемиологи, дезинфекционисты, паразитологи, бактериологи и вирусологи.

Таблица 23

**УКОМПЛЕКТОВАННОСТЬ ВРАЧЕБНЫМИ ДОЛЖНОСТЯМИ  
В РЕСПУБЛИКЕ КАЗАХСТАН**

Система Минздрава

Наименование областей	Число врачебных должностей				Укомплектованность в %	
	Штатных		Занятых		2004	2005
	2004	2005	2004	2005		
Респ.Казахстан	52037	53528	49447	50692	95.0	94.7
Акмолинская	2776	2792	2624	2663	94.5	95.4
Актюбинская	2553	2716	2406	2602	94.2	95.8
Алматинская	3238	3245	3115	3124	96.2	96.3
Атырауская	1727	1807	1541	1575	89.2	87.1
В-Казахстанская	4725	4942	4612	4859	97.6	98.3
Жамбылская	3096	3078	2925	2931	94.5	95.2
З-Казахстанская	2284	2305	2225	2252	97.4	97.7
Карагандинская	4991	5250	4827	4953	96.7	94.3
Кызылординская	2114	2160	2034	2065	96.2	95.6
Костанайская	2870	3030	2753	2873	95.9	94.8
Мангыстауская	1659	1598	1430	1398	86.2	87.5
Павлодарская	2888	2902	2796	2805	96.8	96.7
С-Казахстанская	2107	2151	1905	1977	90.4	91.9
Ю-Казахстанская	5850	5988	5673	5741	97.0	95.9
г.Астана	2262	2529	2096	2356	92.7	93.1
г.Алматы	5526	5712	5192	5256	94.0	92.0
Респ. организации	1371	1321	1293	1262	94.3	95.5

## ПОКАЗАТЕЛИ ОКАЗАНИЯ СТОМАТОЛОГИЧЕСКОЙ ПОМОЩИ НАСЕЛЕНИЮ

Наименование областей	Число первичных обращений к стоматологам и зубным врачам на 100 человек населения			
	Взрослые и подростки		Дети до 14 лет включительно	
	2004	2005	2004	2005
Респ.Казахстан	10.5	10.8	30.8	28.2
Акмолинская	17.6	16.9	25.4	23.0
Актюбинская	15.7	16.1	48.5	44.8
Алматинская	11.6	13.4	43.4	38.0
Атырауская	9.9	14.7	32.6	23.8
В-Казахстанская	10.1	9.7	24.9	25.9
Жамбылская	2.3	2.4	7.6	8.7
З-Казахстанская	13.6	14.7	53.0	43.8
Карагандинская	6.6	5.7	19.3	23.5
Кызылординская	11.2	12.4	14.3	11.6
Костанайская	10.5	8.1	57.4	51.7
Мангыстауская	19.6	15.6	43.4	28.6
Павлодарская	4.0	3.1	17.9	18.6
С-Казахстанская	24.8	24.5	68.8	67.7
Ю-Казахстанская	11.1	12.9	25.3	21.8
г.Астана	2.4	6.4	23.3	24.4
г.Алматы (вкл.Респ.орг.)	7.4	7.3	27.1	28.1

Таблица 25

## САНАЦИЯ НАСЕЛЕНИЯ

Наименование областей	Число санированных из числа нуждающихся в санации ( в %)			
	Взрослые и подростки		Дети до 14 лет включительно	
	2004	2005	2004	2005
Респ.Казахстан	53.1	57.0	62.2	62.1
Акмолинская	56.2	57.9	50.3	55.8
Актюбинская	58.2	54.8	55.8	56.6
Алматинская	36.2	66.0	81.1	65.9
Атырауская	55.6	54.4	61.4	78.4
В-Казахстанская	52.8	57.5	61.4	55.2
Жамбылская	55.6	75.0	93.8	90.9
З-Казахстанская	41.2	44.4	37.0	53.8
Карагандинская	48.0	56.3	60.3	69.7
Кызылординская	45.0	46.1	50.8	52.6
Костанайская	26.5	33.6	20.2	35.5
Мангыстауская	40.8	141.2	43.0	46.3
Павлодарская	56.2	72.5	66.8	66.9
С-Казахстанская	54.2	55.4	68.5	68.4
Ю-Казахстанская	74.7	54.7	71.6	64.6
г.Астана	65.2	20.9	56.7	74.1
г.Алматы	67.9	57.8	74.6	80.1
Респ. организации	85.0	69.6	72.7	87.1



## ЗУБОПРОТЕЗИРОВАНИЕ

Наименование областей	Число ЛПУ, имеющих в составе зубопротезные отделения и кабинеты		Число лиц, получивших зубные протезы	
	2004	2005	2004	2005
Респ.Казахстан	81	72	16532	12382
Акмолинская	2	2	516	542
Актюбинская	8	8	1426	1255
Алматинская	3	3	56	116
Атырауская	1	1	930	859
В-Казахстанская	12	12	1880	1914
Жамбылская	1	0	30	0
З-Казахстанская	7	7	577	110
Карагандинская	5	7	2626	2371
Кызылординская	2	1	421	417
Костанайская	2	3	657	580
Мангыстауская	5	2	638	769
Павлодарская	1	0	120	50
С-Казахстанская	12	12	1613	1638
Ю-Казахстанская	13	7	3521	448
г.Астана	1	2	167	307
г.Алматы	3	3	943	793
Респ. организации	3	2	411	213

Таблица 27

## СКОРАЯ МЕДИЦИНСКАЯ ПОМОЩЬ

Система Минздрава

Наименование областей	Самостоятельные станции скорой медицинской помощи		Отделения, входящие в организации		Число лиц, обслуженных при выездах, на 1000 человек населения (без амбулаторных больных)	
	2004	2005	2005	2005	2004	2005
Респ.Казахстан	43	43	230	230	306.1	309.8
Акмолинская	6	6	15	15	335.2	341.3
Актюбинская	1	1	15	16	279.8	267.3
Алматинская	1	1	31	32	210.5	222.4
Атырауская	1	1	9	9	253.1	250.6
В-Казахстанская	4	4	32	32	403.6	433.4
Жамбылская	1	1	13	13	251.7	264.0
З-Казахстанская	1	1	17	17	297.9	303.9
Карагандинская	4	4	23	23	330.1	318.1
Кызылординская	4	4	4	4	368.1	375.8
Костанайская	4	4	19	19	306.1	336.6
Мангыстауская	2	2	5	4	409.2	403.0
Павлодарская	3	3	11	11	339.6	340.4
С-Казахстанская	1	1	21	21	264.0	264.4
Ю-Казахстанская	8	8	12	12	213.3	209.1
г.Астана	1	1	2	1	307.5	287.4
г.Алматы	1	1	1	1	462.9	453.8

Таблица 27  
(продолжение)

СКОРАЯ МЕДИЦИНСКАЯ ПОМОЩЬ НАСЕЛЕНИЮ  
РЕСПУБЛИКИ КАЗАХСТАН

Система Минздрава

Наименование областей	Выполнено выездов				Отказано за не обосновательностью выездов	
	Всего		из них безрезультатных		2004	2005
	2004	2005	2004	2005		
Респ.Казахстан	4559298	4658971	124092	126756	29011	42774
Акмолинская	247421	252028	5827	6115	651	721
Актюбинская	188644	181834	2214	4725	128	150
Алматинская	331044	353516	3644	3114	763	901
Атырауская	116146	116987	1093	840	9	19
В-Казахстанская	581057	619242	13479	15015	12160	23044
Жамбылская	247311	262142	6127	6543	1602	2314
З-Казахстанская	176943	180698	7659	9011	440	493
Карагандинская	439451	423990	11406	10572	0	0
Кызылординская	224440	231168	4493	6456	367	379
Костанайская	273353	298371	6553	6982	204	153
Мангыстауская	144071	147040	4511	4375	0	29
Павлодарская	251710	252267	8312	1944	204	218
С-Казахстанская	176836	175697	4459	4245	333	139
Ю-Казахстанская	456250	458981	10898	11618	42	2898
г.Астана	157917	153713	7263	7344	17	24
г.Алматы	546704	551297	26154	27857	12091	11292

Таблица 27  
(продолжение)

СКОРАЯ МЕДИЦИНСКАЯ ПОМОЩЬ

Система Минздрава

Наименование областей	Число общепрофильных бригад				Фельдшерских	
	Врачебных		Педиатрических		2004	2005
	2004	2005	2004	2005		
Респ.Казахстан	880	878	258	247	1321	1510
Акмолинская	26	26	9	9	124	125
Актюбинская	75	76	17	17	47	47
Алматинская	36	36	4	4	164	284
Атырауская	12	16	2	8	26	48
В-Казахстанская	80	73	32	32	216	239
Жамбылская	24	20	12	12	89	99
З-Казахстанская	41	44	8	8	43	50
Карагандинская	76	68	10	3	171	173
Кызылординская	76	76	24	20	88	88
Костанайская	39	33	19	19	95	110
Мангыстауская	8	9	2	2	14	11
Павлодарская	17	18	5	5	20	21
С-Казахстанская	13	13	8	8	98	96
Ю-Казахстанская	29	42	6	0	47	39
г.Астана	51	48	24	24	11	12
г.Алматы	276	280	76	76	68	68

СКОРАЯ МЕДИЦИНСКАЯ ПОМОЩЬ

Система Минздрава

Наименование областей	Специализированные бригады									
	ВСЕГО		в том числе:							
			кардиологические		психиатрические		интенсивной терапии		другие	
	2004	2005	2004	2005	2004	2005	2004	2005	2004	2005
Респ.Казахстан	496	483	120	120	60	60	248	242	60	56
Акмолинская	12	12	8	8	4	4	0	0	0	0
Актюбинская	16	16	8	8	4	4	0	0	4	4
Алматинская	4	4	0	0	0	0	4	4	0	0
Атырауская	3	3	2	2	1	1	0	0	0	0
В-Казахстанская	78	78	24	24	9	9	36	36	9	9
Жамбылская	16	16	0	0	4	4	12	12	0	0
З-Казахстанская	16	16	8	8	4	4	4	4	0	0
Карагандинская	97	101	27	27	4	4	62	66	0	0
Кызылординская	8	4	4	4	0	0	0	0	4	0
Костанайская	14	14	7	7	4	4	3	3	0	0
Мангыстауская	3	3	1	2	0	0	1	1	1	0
Павлодарская	13	10	4	4	1	1	7	4	1	1
С-Казахстанская	20	20	8	8	4	4	4	4	4	4
Ю-Казахстанская	9	9	0	0	1	1	7	7	1	1
г.Астана	59	45	19	18	4	4	16	9	16	13
г.Алматы	128	132	0	0	16	16	92	92	20	24

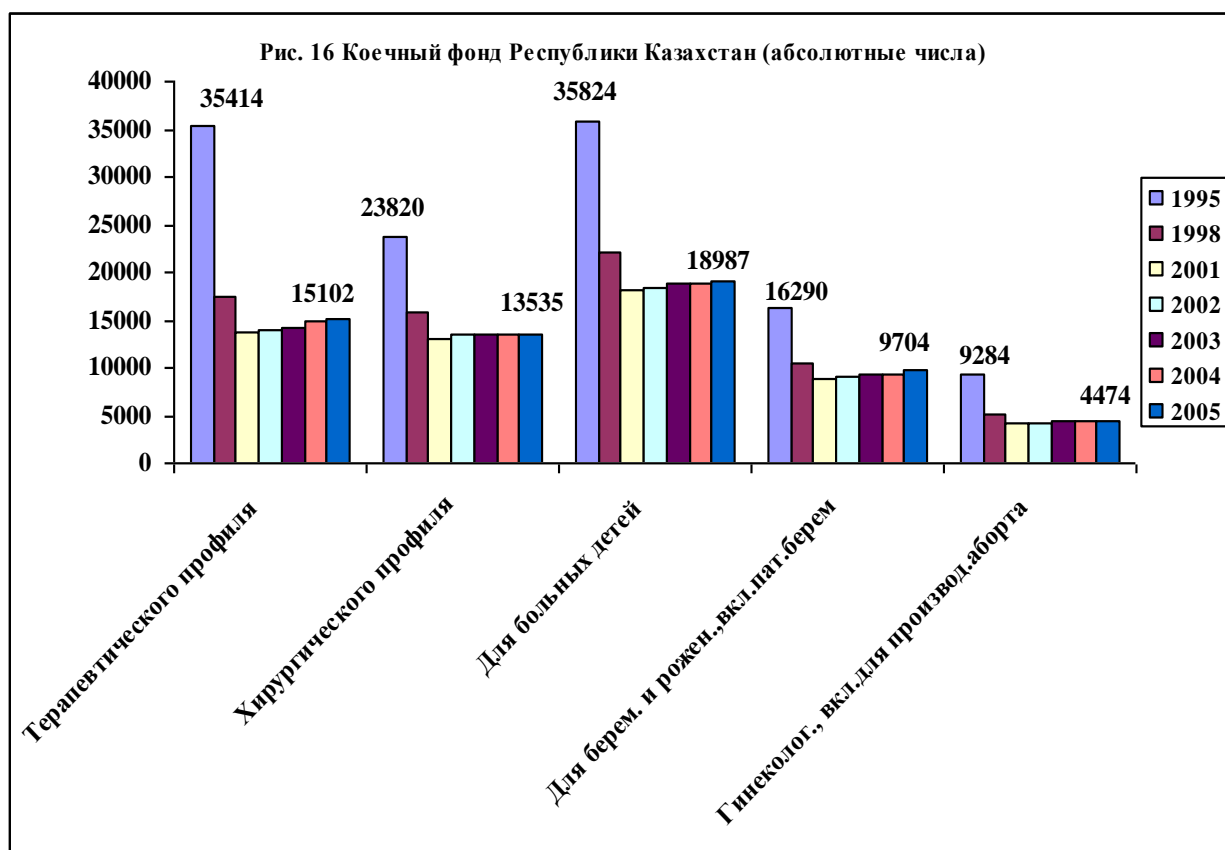

## ОБЕСПЕЧЕННОСТЬ НАСЕЛЕНИЯ КОЙКАМИ ПО ОСНОВНЫМ ПРОФИЛЯМ

Система Минздрава

Наименование областей	Число коек для взрослых больных терапевтического профиля – всего *)				в том числе терапевтических			
	абсолютные числа		на 10 000 человек населения		абсолютные числа		на 10 000 человек населения	
	2004	2005	2004	2005	2004	2005	2004	2005
Респ.Казахстан	14927	15102	9.9	9.9	8700	8859	5.8	5.8
Акмолинская	1130	1083	15.1	14.5	622	597	8.3	8.0
Актюбинская	592	594	8.7	8.7	372	374	5.5	5.5
Алматинская	1070	1085	6.7	6.8	895	910	5.6	5.7
Атырауская	400	406	8.6	8.6	225	231	4.9	4.9
В-Казахстанская	1452	1534	10.1	10.7	850	922	5.9	6.4
Жамбылская	985	975	9.9	9.7	590	580	6.0	5.8
З-Казахстанская	674	699	11.1	11.5	359	359	5.9	5.9
Карагандинская	1385	1398	10.4	10.5	740	770	5.6	5.8
Кызылординская	563	610	9.2	9.9	328	370	5.4	6.0
Костанайская	922	921	10.2	10.2	551	575	6.1	6.4
Мангыстауская	377	409	10.4	10.9	167	189	4.6	5.1
Павлодарская	963	975	13.0	13.1	488	490	6.6	6.6
С-Казахстанская	969	949	14.6	14.3	680	665	10.2	10.0
Ю-Казахстанская	2048	2051	9.3	9.2	1383	1386	6.3	6.2
г.Астана	287	362	5.4	6.6	65	110	1.2	2.0
г.Алматы (вкл.Респ.орг.)	1110	1051	9.2	8.4	385	331	3.2	2.7
в т.ч. г.Алматы	750	751	6.2	6.0	190	201	1.6	1.6
в т.ч. Респ. организации	360	300	0.0	0.0	195	130	0.0	0.0

Примечание: \*) Включены койки для взрослых терапевтических, кардиологических, гастроэнтерологических, аллергологических, восстановительного лечения, эндокринологических, гематологических, нефрологических, ревматологических и пульмонологических.

Таблица 28  
(продолжение)

## ОБЕСПЕЧЕННОСТЬ НАСЕЛЕНИЯ КОЙКАМИ ПО ОСНОВНЫМ ПРОФИЛЯМ

Система Минздрава

Наименование областей	в том числе коек для взрослых							
	гастроэнтерологических				эндокринологических			
	абсолютные числа		на 10 000 человек населения		абсолютные числа		на 10 000 человек населения	
	2004	2005	2004	2005	2004	2005	2004	2005
Респ.Казахстан	605	578	0.4	0.4	734	719	0.5	0.5
Акмолинская	65	63	0.9	0.8	78	63	1.0	0.8
Актюбинская	0	0	0.0	0.0	60	60	0.9	0.9
Алматинская	20	20	0.1	0.1	30	30	0.2	0.2
Атырауская	15	15	0.3	0.3	30	30	0.7	0.6
В-Казахстанская	80	80	0.6	0.6	60	60	0.4	0.4
Жамбылская	40	40	0.4	0.4	50	50	0.5	0.5
З-Казахстанская	30	50	0.5	0.8	35	40	0.6	0.7
Карагандинская	65	65	0.5	0.5	65	58	0.5	0.4
Кызылординская	30	30	0.5	0.5	30	30	0.5	0.5
Костанайская	60	20	0.7	0.2	31	36	0.3	0.4
Мангыстауская	30	30	0.8	0.8	20	20	0.6	0.5
Павлодарская	0	0	0.0	0.0	45	45	0.6	0.6
С-Казахстанская	30	30	0.5	0.5	30	30	0.5	0.5
Ю-Казахстанская	55	55	0.3	0.3	100	97	0.5	0.4
г.Астана	0	0	0.0	0.0	40	40	0.8	0.7
г.Алматы	40	30	0.3	0.2	30	30	0.3	0.2

Таблица 28  
(продолжение)

ОБЕСПЕЧЕННОСТЬ НАСЕЛЕНИЯ КОЙКАМИ ПО ОСНОВНЫМ ПРОФИЛЯМ

Система Минздрава

Наименование областей	в том числе коек для взрослых							
	пульмонологических				нефрологических			
	абсолютные числа		на 10 000 человек населения		абсолютные числа		на 10 000 человек населения	
	2004	2005	2004	2005	2004	2005	2004	2005
Респ.Казахстан	620	620	0.4	0.4	460	470	0.3	0.3
Акмолинская	80	85	1.1	1.1	20	25	0.3	0.3
Актюбинская	10	10	0.2	0.2	0	0	0.0	0.0
Алматинская	0	0	0.0	0.0	0	0	0.0	0.0
Атырауская	10	10	0.2	0.2	10	10	0.2	0.2
В-Казахстанская	30	30	0.2	0.2	40	40	0.3	0.3
Жамбылская	60	60	0.6	0.6	30	30	0.3	0.3
З-Казахстанская	40	40	0.7	0.7	10	15	0.2	0.3
Карагандинская	40	40	0.3	0.3	70	70	0.5	0.5
Кызылординская	15	20	0.3	0.3	30	30	0.5	0.5
Костанайская	90	90	1.0	1.0	10	10	0.1	0.1
Мангыстауская	20	20	0.6	0.5	10	20	0.3	0.5
Павлодарская	95	95	1.3	1.3	35	35	0.5	0.5
С-Казахстанская	40	40	0.6	0.6	25	25	0.4	0.4
Ю-Казахстанская	30	30	0.1	0.1	60	60	0.3	0.3
г.Астана	0	0	0.0	0.0	60	60	1.1	1.1
г.Алматы (вкл.Респ.орг.)	60	50	0.5	0.4	50	40	0.4	0.3
в т.ч. г.Алматы	60	50	0.5	0.4	50	40	0.4	0.3

Таблица 28  
(продолжение)

ОБЕСПЕЧЕННОСТЬ НАСЕЛЕНИЯ КОЙКАМИ ПО ОСНОВНЫМ ПРОФИЛЯМ

Система Минздрава

Наименование областей	в том числе коек для взрослых							
	кардиологических				хирургического профиля – всего *)			
	абсолютные числа		на 10 000 человек населения		абсолютные числа		на 10 000 человек населения	
	2004	2005	2004	2005	2004	2005	2004	2005
Респ.Казахстан	2565	2608	1.7	1.7	13482	13535	8.9	8.9
Акмолинская	195	185	2.6	2.5	1006	984	13.5	13.2
Актюбинская	120	120	1.8	1.8	545	545	8.0	7.9
Алматинская	125	125	0.8	0.8	1125	1125	7.1	7.0
Атырауская	65	65	1.4	1.4	300	296	6.5	6.3
В-Казахстанская	242	242	1.7	1.7	1321	1366	9.2	9.5
Жамбылская	110	110	1.1	1.1	770	766	7.8	7.7
З-Казахстанская	120	120	2.0	2.0	517	517	8.5	8.5
Карагандинская	285	285	2.1	2.1	1454	1507	10.9	11.3
Кызылординская	70	70	1.1	1.1	420	415	6.9	6.7
Костанайская	156	166	1.7	1.8	999	1024	11.0	11.3
Мангыстауская	85	85	2.4	2.3	283	298	7.8	8.0
Павлодарская	260	260	3.5	3.5	766	768	10.3	10.3
С-Казахстанская	80	80	1.2	1.2	783	783	11.8	11.8
Ю-Казахстанская	260	263	1.2	1.2	1532	1530	7.0	6.9
г.Астана	82	112	1.6	2.0	504	514	9.5	9.3
г.Алматы (вкл.Респ.орг.)	310	320	2.6	2.6	1157	1097	9.6	8.8
в т.ч. г.Алматы	190	200	1.6	1.6	800	829	6.6	6.6
в т.ч. Респ. организации	120	120	0.0	0.0	357	268	0.0	0.0

Примечание: \*) Включены койки для взрослых нейрохирургические, торакальной хирургии, хирургические, гнойной хирургии, кардиохирургические, стоматологические, сосудистой хирургии, проктологические, травматологические, ожоговые, ортопедические, урологические.

Таблица 28  
(продолжение)

ОБЕСПЕЧЕННОСТЬ НАСЕЛЕНИЯ КОЙКАМИ ПО ОСНОВНЫМ ПРОФИЛЯМ

Система Минздрава

Наименование областей	в том числе коек для взрослых							
	хирургических				нейрохирургических			
	абсолютные числа		на 10 000 человек населения		абсолютные числа		на 10 000 человек населения	
	2004	2005	2004	2005	2004	2005	2004	2005
Респ.Казахстан	7148	7033	4.7	4.6	1007	1050	0.7	0.7
Акмолинская	688	660	9.2	8.8	47	55	0.6	0.7
Актюбинская	357	357	5.3	5.2	50	50	0.7	0.7
Алматинская	885	885	5.6	5.5	45	45	0.3	0.3
Атырауская	145	131	3.1	2.8	30	30	0.7	0.6
В-Казахстанская	715	720	5.0	5.0	110	110	0.8	0.8
Жамбылская	455	446	4.6	4.5	40	40	0.4	0.4
З-Казахстанская	290	282	4.8	4.6	45	45	0.7	0.7
Карагандинская	577	562	4.3	4.2	110	130	0.8	1.0
Кызылординская	305	310	5.0	5.0	30	30	0.5	0.5
Костанайская	485	510	5.4	5.7	90	90	1.0	1.0
Мангыстауская	120	125	3.3	3.3	25	30	0.7	0.8
Павлодарская	301	303	4.1	4.1	40	40	0.5	0.5
С-Казахстанская	563	558	8.5	8.4	40	40	0.6	0.6
Ю-Казахстанская	856	854	3.9	3.8	100	100	0.5	0.5
г.Астана	97	107	1.8	1.9	25	25	0.5	0.5
г.Алматы (вкл.Респ.орг.)	309	223	2.6	1.8	180	190	1.5	1.5
в т.ч. г.Алматы	155	160	1.3	1.3	180	190	1.5	1.5
в т.ч. Респ. организации	154	63	0.0	0.0	0	0	0.0	0.0

Таблица 28  
(продолжение)

ОБЕСПЕЧЕННОСТЬ НАСЕЛЕНИЯ КОЙКАМИ ПО ОСНОВНЫМ ПРОФИЛЯМ

Система Минздрава

Наименование областей	в том числе коек для взрослых							
	травматологических				урологических			
	абсолютные числа		на 10 000 человек населения		абсолютные числа		на 10 000 человек населения	
	2004	2005	2004	2005	2004	2005	2004	2005
Респ.Казахстан	1996	2122	1.3	1.4	1174	1176	0.8	0.8
Акмолинская	128	141	1.7	1.9	50	45	0.7	0.6
Актюбинская	63	63	0.9	0.9	40	40	0.6	0.6
Алматинская	145	145	0.9	0.9	30	30	0.2	0.2
Атырауская	30	30	0.7	0.6	40	40	0.9	0.9
В-Казахстанская	194	234	1.4	1.6	80	80	0.6	0.6
Жамбылская	75	80	0.8	0.8	70	70	0.7	0.7
З-Казахстанская	40	40	0.7	0.7	40	40	0.7	0.7
Карагандинская	250	308	1.9	2.3	120	125	0.9	0.9
Кызылординская	35	35	0.6	0.6	30	30	0.5	0.5
Костанайская	182	182	2.0	2.0	110	110	1.2	1.2
Мангыстауская	55	60	1.5	1.6	25	25	0.7	0.7
Павлодарская	175	175	2.4	2.4	105	105	1.4	1.4
С-Казахстанская	80	85	1.2	1.3	60	60	0.9	0.9
Ю-Казахстанская	229	229	1.0	1.0	107	107	0.5	0.5
г.Астана	140	140	2.6	2.5	85	85	1.6	1.5
г.Алматы (вкл.Респ.орг.)	175	175	1.5	1.4	182	184	1.5	1.5
в т.ч. г.Алматы	175	175	1.5	1.4	70	72	0.6	0.6
в т.ч. Респ. организации	0	0	0.0	0.0	112	112	0.0	0.0

Таблица 28  
(продолжение)

ОБЕСПЕЧЕННОСТЬ НАСЕЛЕНИЯ КОЙКАМИ ПО ОСНОВНЫМ ПРОФИЛЯМ

Система Минздрава

Наименование областей	Число коек							
	Для беременных и рожениц (включая патологии беременных)				Гинекологические (включая для производства аборта)			
	абсолютные числа		на 10 000 человек населения		абсолютные числа		на 10 000 человек населения	
	2004	2005	2004	2005	2004	2005	2004	2005
Респ.Казахстан	9398	9704	6.2	6.4	4492	4474	3.0	2.9
Акмолинская	545	539	7.3	7.2	335	330	4.5	4.4
Актюбинская	429	442	6.3	6.4	237	222	3.5	3.2
Алматинская	780	775	4.9	4.8	185	190	1.2	1.2
Атырауская	335	337	7.2	7.1	150	147	3.2	3.1
В-Казахстанская	782	782	5.4	5.5	410	414	2.8	2.9
Жамбылская	628	653	6.3	6.5	277	292	2.8	2.9
З-Казахстанская	467	464	7.7	7.6	123	124	2.0	2.0
Карагандинская	632	622	4.8	4.7	386	376	2.9	2.8
Кызылординская	545	575	8.9	9.3	218	273	3.6	4.4
Костанайская	579	584	6.4	6.5	355	355	3.9	3.9
Мангыстауская	310	274	8.6	7.3	101	106	2.8	2.8
Павлодарская	375	422	5.0	5.7	253	253	3.4	3.4
С-Казахстанская	309	309	4.6	4.7	392	397	5.9	6.0
Ю-Казахстанская	1662	1821	7.6	8.2	620	555	2.8	2.5
г.Астана	270	350	5.1	6.4	115	125	2.2	2.3
г.Алматы (вкл.Респ.орг.)	750	755	6.2	6.1	335	315	2.8	2.5
в т.ч. г.Алматы	670	675	5.5	5.4	300	280	2.5	2.2
в т.ч. Респ. организации	80	80	0.0	0.0	35	35	0.0	0.0

Таблица 28  
(продолжение)

ОБЕСПЕЧЕННОСТЬ НАСЕЛЕНИЯ КОЙКАМИ ПО ОСНОВНЫМ ПРОФИЛЯМ

Система Минздрава

Наименование областей	Число коек							
	Онкологических для взрослых и детей *)				Психиатрических для взрослых и детей			
	абсолютные числа		на 10 000 человек населения		абсолютные числа		на 10 000 человек населения	
	2004	2005	2004	2005	2004	2005	2004	2005
Респ.Казахстан	3260	3285	2.2	2.2	9692	9717	6.4	6.4
Акмолинская	180	180	2.4	2.4	700	700	9.4	9.4
Актюбинская	120	120	1.8	1.8	320	320	4.7	4.7
Алматинская	185	185	1.2	1.2	410	410	2.6	2.6
Атырауская	100	100	2.2	2.1	245	245	5.3	5.2
В-Казахстанская	435	435	3.0	3.0	1132	1132	7.9	7.9
Жамбылская	125	125	1.3	1.3	300	300	3.0	3.0
З-Казахстанская	100	100	1.7	1.6	520	520	8.6	8.5
Карагандинская	355	350	2.7	2.6	1010	1010	7.6	7.6
Кызылординская	100	100	1.6	1.6	495	495	8.1	8.0
Костанайская	250	260	2.8	2.9	725	725	8.0	8.0
Мангыстауская	40	40	1.1	1.1	195	190	5.4	5.1
Павлодарская	150	150	2.0	2.0	595	595	8.0	8.0
С-Казахстанская	200	200	3.0	3.0	325	325	4.9	4.9
Ю-Казахстанская	200	200	0.9	0.9	605	605	2.8	2.7
г.Астана	100	100	1.9	1.8	365	365	6.9	6.6
г.Алматы (вкл.Респ.орг.)	620	640	5.1	5.1	1750	1780	14.5	14.3
в т.ч. г.Алматы	150	170	1.2	1.4	510	540	4.2	4.3
в т.ч. Респ. организации	470	470	0.0	0.0	1240	1240	0.0	0.0

Примечание: \*) Включены радиологические койки.

Таблица 28  
(продолжение)

ОБЕСПЕЧЕННОСТЬ НАСЕЛЕНИЯ КОЙКАМИ ПО ОСНОВНЫМ ПРОФИЛЯМ

Система Минздрава

Наименование областей	Число коек							
	наркологических				для больных туберкулезом взрослых			
	абсолютные числа		на 10 000 человек населения		абсолютные числа		на 10 000 человек населения	
	2004	2005	2004	2005	2004	2005	2004	2005
Респ.Казахстан	4735	4825	3.1	3.2	12829	13380	8.5	8.8
Акмолинская	280	280	3.8	3.8	660	660	8.8	8.8
Актюбинская	220	220	3.2	3.2	725	730	10.7	10.6
Алматинская	180	180	1.1	1.1	980	980	6.2	6.1
Атырауская	110	150	2.4	3.2	680	715	14.7	15.1
В-Казахстанская	535	535	3.7	3.7	1175	1175	8.2	8.2
Жамбылская	180	180	1.8	1.8	695	735	7.0	7.3
З-Казахстанская	330	330	5.4	5.4	665	665	11.0	10.9
Карагандинская	640	660	4.8	5.0	1205	1225	9.1	9.2
Кызылординская	315	315	5.2	5.1	1045	1045	17.1	16.9
Костанайская	150	180	1.7	2.0	789	890	8.7	9.9
Мангыстауская	165	165	4.6	4.4	320	335	8.9	9.0
Павлодарская	430	430	5.8	5.8	820	855	11.0	11.5
С-Казахстанская	285	285	4.3	4.3	635	735	9.5	11.1
Ю-Казахстанская	360	360	1.6	1.6	1440	1640	6.6	7.3
г.Астана	175	175	3.3	3.2	270	270	5.1	4.9
г.Алматы (вкл.Респ.орг.)	380	380	3.1	3.1	725	725	6.0	5.8
в т.ч. г.Алматы	380	380	3.1	3.1	330	330	2.7	2.6
в т.ч. Респ. организации	0	0	0.0	0.0	395	395	0.0	0.0

Таблица 28  
(продолжение)

ОБЕСПЕЧЕННОСТЬ НАСЕЛЕНИЯ КОЙКАМИ ПО ОСНОВНЫМ ПРОФИЛЯМ

Система Минздрава

Наименование областей	Число коек							
	инфекционных ( для взрослых )				неврологических ( для взрослых и детей )			
	абсолютные числа		на 10 000 человек населения		абсолютные числа		на 10 000 человек населения	
	2004	2005	2004	2005	2004	2005	2004	2005
Респ.Казахстан	3313	3248	2.2	2.1	3570	3591	2.4	2.4
Акмолинская	260	210	3.5	2.8	345	335	4.6	4.5
Актюбинская	200	200	3.0	2.9	115	115	1.7	1.7
Алматинская	345	345	2.2	2.2	125	135	0.8	0.8
Атырауская	49	49	1.1	1.0	80	80	1.7	1.7
В-Казахстанская	362	366	2.5	2.6	395	418	2.7	2.9
Жамбылская	215	190	2.2	1.9	260	260	2.6	2.6
З-Казахстанская	188	188	3.1	3.1	104	104	1.7	1.7
Карагандинская	304	291	2.3	2.2	390	393	2.9	3.0
Кызылординская	120	160	2.0	2.6	145	150	2.4	2.4
Костанайская	101	116	1.1	1.3	168	158	1.9	1.8
Мангыстауская	170	130	4.7	3.5	138	140	3.8	3.7
Павлодарская	117	121	1.6	1.6	365	365	4.9	4.9
С-Казахстанская	62	32	0.9	0.5	125	140	1.9	2.1
Ю-Казахстанская	520	530	2.4	2.4	505	473	2.3	2.1
г.Астана	110	110	2.1	2.0	65	70	1.2	1.3
г.Алматы	190	210	1.6	1.7	215	225	1.8	1.8



Таблица 28  
(продолжение)

ОБЕСПЕЧЕННОСТЬ НАСЕЛЕНИЯ КОЙКАМИ ПО ОСНОВНЫМ ПРОФИЛЯМ

Система Минздрава

Наименование областей	Число коек							
	офтальмологических ( для взрослых и детей )				отоларингологических ( для взрослых и детей )			
	абсолютные числа		на 10 000 человек населения		абсолютные числа		на 10 000 человек населения	
	2004	2005	2004	2005	2004	2005	2004	2005
Респ.Казахстан	1260	1240	0.8	0.8	1351	1345	0.9	0.9
Акмолинская	85	85	1.1	1.1	100	100	1.3	1.3
Актюбинская	70	70	1.0	1.0	50	50	0.7	0.7
Алматинская	25	25	0.2	0.2	45	45	0.3	0.3
Атырауская	60	60	1.3	1.3	60	60	1.3	1.3
В-Казахстанская	115	115	0.8	0.8	177	177	1.2	1.2
Жамбылская	75	75	0.8	0.8	60	60	0.6	0.6
З-Казахстанская	0	0	0.0	0.0	50	50	0.8	0.8
Карагандинская	95	70	0.7	0.5	135	120	1.0	0.9
Кызылординская	45	50	0.7	0.8	50	30	0.8	0.5
Костанайская	120	120	1.3	1.3	137	137	1.5	1.5
Мангыстауская	25	25	0.7	0.7	30	30	0.8	0.8
Павлодарская	85	85	1.1	1.1	70	70	0.9	0.9
С-Казахстанская	50	50	0.8	0.8	85	85	1.3	1.3
Ю-Казахстанская	135	135	0.6	0.6	112	112	0.5	0.5
г.Астана	50	45	0.9	0.8	60	70	1.1	1.3
г.Алматы (вкл.Респ.орг.)	225	230	1.9	1.8	130	149	1.1	1.2
в т.ч. г.Алматы	75	80	0.6	0.6	130	145	1.1	1.2
в т.ч. Респ. организации	150	150	0.0	0.0	0	4	0.0	0.0

Таблица 28  
(продолжение)

ОБЕСПЕЧЕННОСТЬ НАСЕЛЕНИЯ КОЙКАМИ ПО ОСНОВНЫМ ПРОФИЛЯМ

Система Минздрава

Наименование областей	Число коек							
	дерматовенерологических ( для взрослых и детей )				для больных детей всех профилей			
	абсолютные числа		на 10 000 человек населения		абсолютные числа		на 10 000 человек населения	
	2004	2005	2004	2005	2004	2005	2004	2005
Респ.Казахстан	2831	2709	1.9	1.8	18732	18987	12.4	12.5
Акмолинская	215	215	2.9	2.9	1189	1239	15.9	16.6
Актюбинская	100	100	1.5	1.5	700	690	10.3	10.1
Алматинская	195	195	1.2	1.2	1095	1095	6.9	6.8
Атырауская	40	40	0.9	0.9	681	680	14.7	14.4
В-Казахстанская	246	243	1.7	1.7	1552	1577	10.8	11.0
Жамбылская	145	145	1.5	1.5	1195	1234	12.1	12.3
З-Казахстанская	40	40	0.7	0.7	782	784	12.9	12.9
Карагандинская	270	266	2.0	2.0	1832	1845	13.8	13.8
Кызылординская	205	210	3.4	3.4	922	939	15.1	15.2
Костанайская	145	145	1.6	1.6	1144	1132	12.6	12.5
Мангыстауская	75	70	2.1	1.9	471	513	13.0	13.7
Павлодарская	150	120	2.0	1.6	1046	1035	14.1	13.9
С-Казахстанская	170	165	2.6	2.5	908	913	13.6	13.8
Ю-Казахстанская	450	450	2.1	2.0	2546	2632	11.6	11.8
г.Астана	100	100	1.9	1.8	650	650	12.3	11.8
г.Алматы (вкл.Респ.орг.)	285	205	2.4	1.6	2019	2029	16.7	16.3
в т.ч. г.Алматы	135	55	1.1	0.4	1101	1111	9.1	8.9
в т.ч. Респ. организации	150	150	0.0	0.0	918	918	0.0	0.0

## ДНЕВНЫЕ СТАЦИОНАРЫ ПО ТИПАМ ОРГАНИЗАЦИЙ В РЕСПУБЛИКЕ КАЗАХСТАН

Система Минздрава

	Число организаций, имеющих дневные стационары		Число коек		Лечилось больных	
	2004	2005	2004	2005	2004	2005
При амбулаторно-поликлинических организациях: Всего в том числе:	723	960	6211	7432	207282	278813
поликлиники	112	114	1868	2031	93626	115235
детские поликлиники	13	14	221	229	8764	10232
поликлинические отделения в городских больницах	18	26	429	389	16198	19361
поликлинические отделения в детских городских больницах	6	6	86	86	2234	2987
поликлинические отделения ЦРБ и РБ	70	74	744	1035	22932	36488
участковые больницы и амбулатории	470	689	2440	3167	47689	71902
прочие учреждения	34	37	423	495	15839	22608
При больничных организациях: Всего в том числе:	62	145	765	1516	27713	56728
городские больницы	11	22	143	226	13803	18825
детские городские больницы	2	4	60	106	1156	1317
ЦРБ и РБ	19	52	212	491	2430	14138
участковые больницы и амбулатории	15	35	57	184	749	4113
прочие учреждения	15	32	293	509	9575	18335

Таблица 30

## ДНЕВНЫЕ СТАЦИОНАРЫ В РАЗРЕЗЕ РЕГИОНОВ

Система Минздрава

Наименование областей	При амбулаторно - поликлинических организациях					
	Число организаций, имеющих дневные стационары		Число коек		Лечилось больных	
	2004	2005	2004	2005	2004	2005
Респ.Казахстан	723	960	6211	7432	207282	278813
Акмолинская	40	51	227	270	4224	5234
Актюбинская	21	22	265	280	9075	12100
Алматинская	57	178	431	918	16645	34238
Атырауская	23	25	128	138	4511	5256
В-Казахстанская	24	29	217	183	6754	8202
Жамбылская	19	50	186	371	3355	6571
З-Казахстанская	96	120	757	1014	17385	28772
Карагандинская	30	48	625	706	16171	22360
Кызылординская	42	39	352	326	6954	7901
Костанайская	51	61	364	400	16827	19030
Мангыстауская	17	29	445	500	20020	21144
Павлодарская	72	62	383	330	13126	12470
С-Казахстанская	52	56	325	341	4668	6529
Ю-Казахстанская	137	146	888	943	23417	26240
г.Астана	6	7	47	52	1366	2069
г.Алматы	35	36	571	658	42732	60659
Респ. организации	1.0	1.0	0	2	52	38

## ДНЕВНЫЕ СТАЦИОНАРЫ В РАЗРЕЗЕ РЕГИОНОВ

Система Минздрава

Наименование областей	При больницах					
	Число организаций, имеющих дневные стационары		Число коек		Лечилось больных	
	2004	2005	2004	2005	2004	2005
Респ.Казахстан	62	145	765	1516	27713	56728
Акмолинская	2	4	25	67	96	1120
Актюбинская	1	1	30	30	86	145
Алматинская	1	22	20	110	1078	2117
Атырауская	0	0	0	0	0	0
В-Казахстанская	2	41	12	372	149	15558
Жамбылская	0	5	0	107	0	1445
З-Казахстанская	0	0	0	0	0	0
Карагандинская	0	0	0	0	0	0
Кызылординская	5	6	51	64	522	1068
Костанайская	7	7	138	138	2446	2252
Мангыстауская	0	5	0	55	0	2176
Павлодарская	1	3	20	65	411	1276
С-Казахстанская	16	17	214	219	1071	1659
Ю-Казахстанская	21	22	198	201	8615	9946
г.Астана	0	1	0	10	0	326
г.Алматы	5	10	47	68	12779	17121
Респ. организации	1	1	10	10	460	519

Таблица 31

## ОБЪЕМ ПОМОЩИ, ОКАЗЫВАЕМОЙ БОЛЬНИЧНЫМИ ОРГАНИЗАЦИЯМИ

Система Минздрава

Наименование областей	Число поступивших жителей в больничные организации							
	Государственные				Частные			
	абсолютные числа (в тысячах)		на 100 жителей		абсолютные числа (в тысячах)		на 100 жителей	
	2004	2005	2004	2005	2005	2005	в том числе по госзаказу	на 100 жителей госзаказ
Респ.Казахстан	2734.0	2744.0	18.2	18.1	242.3	16.0	128.8	8.5
Акмолинская	171.0	171.0	22.9	22.4	5.6	7.5	3.3	4.4
Актюбинская	97.0	97.0	14.3	13.6	26.3	38.5	0.0	0.0
Алматинская	224.0	224.0	14.2	14.3	6.2	3.9	0.0	0.0
Атырауская	75.0	75.0	16.4	15.6	1.3	2.8	1.0	2.1
В-Казахстанская	263.0	263.0	18.2	18.2	42.5	19.2	38.6	17.4
Жамбылская	172.0	172.0	17.4	17.7	15.7	15.8	7.1	7.1
З-Казахстанская	104.0	104.0	17.2	17.6	17.7	12.3	0.0	0.0
Карагандинская	246.0	246.0	18.5	17.0	30.6	50.3	16.7	27.5
Кызылординская	140.0	140.0	23.0	22.7	8.0	13.0	5.8	9.4
Костанайская	160.0	160.0	17.5	17.6	9.3	7.0	4.2	3.2
Мангыстауская	73.0	73.0	20.4	19.4	2.2	2.4	2.2	2.4
Павлодарская	161.0	161.0	21.6	22.8	14.2	19.1	6.5	8.7
С-Казахстанская	142.0	142.0	21.2	21.1	4.9	7.4	1.4	2.1
Ю-Казахстанская	395.0	395.0	18.2	18.5	23.5	63.8	16.6	45.1
г.Астана	74.0	74.0	14.3	16.0	25.4	25.4	12.6	23.3
г.Алматы (вкл.Респ.орг.)	236.0	236.0	19.8	19.3	58.6	47.6	14.4	11.7
в т.ч. г.Алматы	197.0	197.0	16.5	16.2	20.6	16.8	12.8	10.4

Таблица 31  
(продолжение)

ОБЪЕМ ПОМОЩИ, ОКАЗЫВАЕМОЙ БОЛЬНИЧНЫМИ ОРГАНИЗАЦИЯМИ

Система Минздрава

Наименование областей	Число сельских жителей, поступивших в больничные организации			
	абсолютные числа ( в тысячах)		на 100 сельских жителей	
	2004	2005	2004	2005
Респ.Казахстан	1117.0	1108.0	17.2	17.0
Акмолинская	75.0	74.0	19.0	18.8
Актюбинская	40.0	38.0	13.1	12.3
Алматинская	134.0	129.0	12.0	11.5
Атырауская	25.0	25.0	12.6	12.5
В-Казахстанская	101.0	97.0	17.3	16.7
Жамбылская	93.0	93.0	17.0	16.9
З-Казахстанская	59.0	59.0	17.1	17.1
Карагандинская	64.0	60.0	29.6	28.9
Кызылординская	58.0	56.0	23.3	22.5
Костанайская	60.0	59.0	14.7	13.9
Мангыстауская	17.0	21.0	19.2	18.5
Павлодарская	49.0	50.0	19.1	19.9
С-Казахстанская	85.0	81.0	20.2	18.7
Ю-Казахстанская	239.0	246.0	17.7	18.3
г.Астана	2.0	2.0	0.0	0.0
г.Алматы (вкл.Респ.орг.)	17.0	18.0	0.0	0.0

Таблица 31  
(продолжение)

ОБЪЕМ ПОМОЩИ, ОКАЗЫВАЕМОЙ БОЛЬНИЧНЫМИ ОРГАНИЗАЦИЯМИ

Система Минздрава

Наименование областей	Число городских жителей, поступивших в больничные организации			
	абсолютные числа ( в тысячах)		на 100 городских жителей	
	2004	2005	2004	2005
Респ.Казахстан	1617.0	1636.0	18.8	18.8
Акмолинская	96.0	94.0	27.3	26.4
Актюбинская	57.0	55.0	15.2	14.4
Алматинская	90.0	98.0	19.0	20.5
Атырауская	50.0	48.0	19.0	17.7
В-Казахстанская	162.0	165.0	18.9	19.4
Жамбылская	80.0	83.0	17.8	18.5
З-Казахстанская	45.0	48.0	17.2	18.0
Карагандинская	183.0	166.0	16.4	14.7
Кызылординская	82.0	83.0	22.5	22.6
Костанайская	100.0	101.0	20.0	21.0
Мангыстауская	56.0	51.0	20.4	19.4
Павлодарская	112.0	119.0	23.0	24.4
С-Казахстанская	57.0	59.0	23.4	26.0
Ю-Казахстанская	155.0	163.0	18.5	18.3
г.Астана	73.0	85.0	13.8	15.4
г.Алматы (вкл.Респ.орг.)	219.0	219.0	18.2	17.6
в т.ч. г.Алматы	192.0	194.0	15.9	15.5
в т.ч. Респ. организации	28.0	25.0	0.0	0.0

**СРЕДНЕЕ ЧИСЛО ДНЕЙ ЗАНЯТОСТИ КОЙКИ В ГОДУ  
ПО ТИПАМ ОРГАНИЗАЦИЙ**

Система Минздрава

Наименование областей	Областные больницы для взрослых		Областные (республиканские) больницы для детей		Городские больницы (включая клинические)	
	2004	2005	2004	2005	2004	2005
Респ.Казахстан	355	358	345	342	362	358
Акмолинская	341	340	347	341	347	349
Актюбинская	0	0	334	318	478	425
Алматинская	362	363	363	360	363	345
Атырауская	349	349	348	344	333	309
В-Казахстанская	341	333	352	336	338	341
Жамбылская	374	394	381	384	391	412
З-Казахстанская	354	382	396	390	0	0
Карагандинская	351	349	340	338	355	349
Кызылординская	403	404	351	374	368	361
Костанайская	345	339	349	286	355	344
Мангыстауская	358	327	324	339	448	437
Павлодарская	363	378	350	341	370	367
С-Казахстанская	359	350	343	348	363	358
Ю-Казахстанская	328	361	342	367	365	359
г.Астана	0	0	0	0	402	384
г.Алматы	0	0	0	0	362	364
Респ. организации	0	0	294	301	0	0

Таблица 32  
(продолжение)

**СРЕДНЕЕ ЧИСЛО ДНЕЙ ЗАНЯТОСТИ КОЙКИ В ГОДУ  
ПО ТИПАМ ОРГАНИЗАЦИЙ**

Система Минздрава

Наименование областей	Центральные районные больницы - всего		Туберкулезные больницы для взрослых		Инфекционные больницы для взрослых	
	2004	2005	2004	2005	2004	2005
Респ.Казахстан	348	334	325	327	286	286
Акмолинская	321	314	0	0	0	0
Актюбинская	331	300	284	263	168	158
Алматинская	366	358	303	329	322	323
Атырауская	320	316	333	321	0	0
В-Казахстанская	365	346	365	372	331	295
Жамбылская	368	351	373	348	0	0
З-Казахстанская	327	317	298	304	173	202
Карагандинская	350	347	234	320	274	288
Кызылординская	386	355	297	281	319	319
Костанайская	367	339	388	345	0	0
Мангыстауская	333	277	331	281	271	272
Павлодарская	0	315	358	355	345	346
С-Казахстанская	357	337	347	0	0	0
Ю-Казахстанская	330	337	307	343	293	327
г.Астана	0	0	0	0	284	288
г.Алматы	0	0	0	0	297	260

Таблица 32  
(продолжение)

СРЕДНЕЕ ЧИСЛО ДНЕЙ ЗАНЯТОСТИ КОЙКИ В ГОДУ  
ПО ТИПАМ ОРГАНИЗАЦИЙ

Система Минздрава

Наименование областей	Городские больницы скорой медицинской помощи		Родильные дома		Детские городские больницы	
	2004	2005	2004	2005	2004	2005
Респ.Казахстан	375	381	336	321	345	338
Акмолинская	0	0	0	0	0	0
Актюбинская	333	326	0	0	0	0
Алматинская	0	0	0	0	0	0
Атырауская	0	0	334	356	0	0
В-Казахстанская	376	385	333	341	285	276
Жамбылская	388	407	311	278	371	374
З-Казахстанская	0	0	330	323	0	0
Карагандинская	0	0	300	284	323	310
Кызылординская	0	0	360	284	0	0
Костанайская	0	0	312	309	314	326
Мангыстауская	0	0	287	300	0	0
Павлодарская	386	378	407	373	0	0
С-Казахстанская	0	0	0	0	0	0
Ю-Казахстанская	375	400	344	341	395	312
г.Астана	0	0	308	224	350	369
г.Алматы	392	385	345	355	367	372

Таблица 32  
(продолжение)

СРЕДНЕЕ ЧИСЛО ДНЕЙ ЗАНЯТОСТИ КОЙКИ В ГОДУ  
ПО ТИПАМ ОРГАНИЗАЦИЙ

Система Минздрава

Наименование областей	Противотуберкулезные диспансеры		Онкологические диспансеры		Кожновенерологические диспансеры	
	2004	2005	2004	2005	2004	2005
Респ.Казахстан	347	351	358	345	339	325
Акмолинская	338	339	347	302	330	288
Актюбинская	376	358	0	0	362	288
Алматинская	350	362	350	346	322	313
Атырауская	354	368	307	314	328	293
В-Казахстанская	319	362	335	338	345	323
Жамбылская	330	322	365	356	323	319
З-Казахстанская	362	372	341	364	380	358
Карагандинская	376	356	362	342	355	319
Кызылординская	342	350	368	349	370	333
Костанайская	358	353	381	338	337	366
Мангыстауская	319	349	308	315	414	342
Павлодарская	356	358	446	431	336	344
С-Казахстанская	353	361	367	328	393	397
Ю-Казахстанская	328	327	382	362	326	301
г.Астана	359	357	326	331	348	371
г.Алматы	327	320	347	350	211	293

Таблица 32  
(продолжение)

СРЕДНЕЕ ЧИСЛО ДНЕЙ ЗАНЯТОСТИ КОЙКИ В ГОДУ  
ПО ТИПАМ ОРГАНИЗАЦИЙ

Система Минздрава

Наименование областей	Психоневрологические диспансеры		Наркологические диспансеры	
	2004	2005	2004	2005
Респ.Казахстан	367	363	354	353
Акмолинская	0	0	346	326
Актюбинская	362	358	361	344
Алматинская	378	342	355	362
Атырауская	364	348	304	247
В-Казахстанская	334	325	378	389
Жамбылская	393	386	337	344
З-Казахстанская	0	0	367	356
Карагандинская	370	369	334	358
Кызылординская	392	365	366	395
Костанайская	369	375	360	377
Мангыстауская	321	335	286	246
Павлодарская	378	365	327	353
С-Казахстанская	0	0	375	364
Ю-Казахстанская	377	380	319	326
г.Астана	0	0	371	369
г.Алматы	358	365	374	361

Таблица 33

СРЕДНЕЕ ЧИСЛО ДНЕЙ ЗАНЯТОСТИ КОЙКИ В ГОДУ  
ПО ПРОФИЛЯМ КОЕК

Система Минздрава

Наименование областей	Всех коек		терапевтических		Для больных туберкулезом (взрослых и детей)	
	2004	2005	2004	2005	2004	2005
Респ.Казахстан	347	342	376	373	340	345
Акмолинская	333	324	348	325	337	342
Актюбинская	331	312	385	342	376	351
Алматинская	353	350	373	384	318	342
Атырауская	328	322	368	403	346	342
В-Казахстанская	349	349	382	369	326	363
Жамбылская	370	361	413	392	348	333
З-Казахстанская	339	343	376	353	326	334
Карагандинская	345	339	360	351	355	355
Кызылординская	364	352	396	354	329	329
Костанайская	354	342	378	370	368	348
Мангыстауская	347	336	464	443	322	337
Павлодарская	363	359	379	377	355	355
С-Казахстанская	359	350	394	372	351	361
Ю-Казахстанская	346	348	376	417	322	333
г.Астана	337	335	306	299	359	357
г.Алматы	351	350	353	361	327	320
Респ. организации	301	308	257	263	332	345

Таблица 33  
(продолжение)

СРЕДНЕЕ ЧИСЛО ДНЕЙ ЗАНЯТОСТИ КОЙКИ В ГОДУ ПО ПРОФИЛЯМ КОЕК

Система Минздрава

Наименование областей	хирургических				отоларингологических			
	для взрослых		для детей		для взрослых		для детей	
	2004	2005	2004	2005	2004	2005	2004	2005
Респ.Казахстан	342	335	321	320	348	335	362	359
Акмолинская	343	335	295	252	300	300	507	480
Актюбинская	322	283	294	284	308	258	220	210
Алматинская	337	321	343	330	382	356	0	0
Атырауская	328	361	318	324	353	320	323	283
В-Казахстанская	349	344	369	381	332	300	343	358
Жамбылская	348	346	375	364	383	393	440	410
З-Казахстанская	337	364	292	336	317	347	380	360
Карагандинская	323	332	333	336	344	325	377	382
Кызылординская	386	371	322	300	382	373	0	0
Костанайская	387	340	264	253	335	334	370	378
Мангыстауская	336	344	334	350	361	380	265	210
Павлодарская	372	343	372	350	285	270	337	323
С-Казахстанская	350	340	325	333	400	374	337	340
Ю-Казахстанская	330	321	288	340	338	327	335	354
г.Астана	293	272	300	336	400	384	313	350
г.Алматы	364	368	338	330	385	399	367	370
Респ. организации	217	338	309	291	0	375	0	0

Таблица 33  
(продолжение)

СРЕДНЕЕ ЧИСЛО ДНЕЙ ЗАНЯТОСТИ КОЙКИ В ГОДУ ПО ПРОФИЛЯМ КОЕК

Система Минздрава

Наименование областей	инфекционных				психиатрических для взрослых и детей	
	для взрослых		для детей		2004	2005
	2004	2005	2004	2005		
Респ.Казахстан	314	298	277	259	360	359
Акмолинская	246	260	305	261	328	310
Актюбинская	243	214	177	163	362	358
Алматинская	365	371	252	242	364	364
Атырауская	224	178	164	167	362	349
В-Казахстанская	300	286	291	244	348	356
Жамбылская	409	395	294	263	393	386
З-Казахстанская	189	190	171	210	364	357
Карагандинская	296	286	272	259	367	370
Кызылординская	385	338	299	292	376	381
Костанайская	266	275	309	323	369	371
Мангыстауская	264	187	328	253	327	335
Павлодарская	355	351	324	336	378	366
С-Казахстанская	281	256	300	267	357	359
Ю-Казахстанская	379	338	287	242	377	380
г.Астана	348	372	240	247	348	346
г.Алматы	293	256	351	315	360	367
Респ. организации	0	0	189	209	347	352



Таблица 33  
(продолжение)

СРЕДНЕЕ ЧИСЛО ДНЕЙ ЗАНЯТОСТИ КОЙКИ В ГОДУ ПО ПРОФИЛЯМ КОЕК

Система Минздрава

Наименование областей	офтальмологических				онкологических	
	для взрослых		для детей		для взрослых и детей	
	2004	2005	2004	2005	2004	2005
Респ.Казахстан	357	350	280	269	330	319
Акмолинская	415	389	95	110	354	301
Актюбинская	326	304	295	245	311	293
Алматинская	424	368	0	0	345	346
Атырауская	326	286	220	200	292	315
В-Казахстанская	355	348	363	335	332	329
Жамбылская	358	376	328	344	365	356
З-Казахстанская	0	0	0	0	343	367
Карагандинская	338	354	135	117	344	329
Кызылординская	435	433	320	360	369	349
Костанайская	341	354	180	210	371	328
Мангыстауская	574	540	116	70	308	315
Павлодарская	382	405	313	287	393	386
С-Казахстанская	362	354	0	0	367	328
Ю-Казахстанская	353	370	332	255	392	374
г.Астана	230	240	300	323	360	356
г.Алматы	415	364	360	368	347	350
Респ. организации	308	263	173	200	205	206

Таблица 33  
(продолжение)

СРЕДНЕЕ ЧИСЛО ДНЕЙ ЗАНЯТОСТИ КОЙКИ В ГОДУ ПО ПРОФИЛЯМ КОЕК

Система Минздрава

Наименование областей	дерматовенерологических				Педиатрических соматических	
	для взрослых		для детей			
	2004	2005	2004	2005	2004	2005
Респ.Казахстан	340	330	302	267	341	331
Акмолинская	337	296	306	344	319	310
Актюбинская	362	288	0	0	316	287
Алматинская	325	318	0	0	362	337
Атырауская	328	293	0	0	295	313
В-Казахстанская	353	333	355	319	336	341
Жамбылская	321	318	332	328	361	342
З-Казахстанская	380	355	0	0	338	352
Карагандинская	365	333	261	186	321	300
Кызылординская	369	333	0	0	348	341
Костанайская	361	415	271	226	334	324
Мангыстауская	396	348	603	0	350	279
Павлодарская	332	340	0	0	340	335
С-Казахстанская	430	431	228	195	340	338
Ю-Казахстанская	328	321	298	260	355	353
г.Астана	359	389	287	267	400	411
г.Алматы	211	293	335	374	343	338
Респ. организации	254	254	0	0	291	239

**СРЕДНЯЯ ДЛИТЕЛЬНОСТЬ ЛЕЧЕНИЯ ВЫПИСАННЫХ БОЛЬНЫХ ИЗ СТАЦИОНАРА  
ПО ОТДЕЛЬНЫМ ЗАБОЛЕВАНИЯМ И ЛЕТАЛЬНОСТЬ**

Система Минздрава

Наименование областей	Средняя длительность лечения в стационаре выписанных больных взрослых		Летальность в % к числу выбывших больных взрослых		Средняя длительность лечения в стационаре выписанных больных подростков		Летальность в % к числу выбывших больных подростков	
	2004	2005	2004	2005	2004	2005	2004	2005
ВСЕГО в том числе:	13.7	13.7	1.0	1.0	11.7	12.0	0.1	0.1
кишечные инфекционные болезни	8.9	7.4	0.2	0.2	7.2	7.0	0.0	0.0
туберкулез органов дыхания	96.1	98.2	5.6	5.9	142.5	144.0	0.9	0.3
инфекционный гепатит	19.9	19.0	0.6	0.5	16.6	18.1	0.2	0.1
злокачественные новообразования	16.0	15.9	2.7	2.2	17.2	18.6	2.6	1.2
сахарный диабет	12.0	11.1	1.2	1.1	11.8	11.4	0.2	0.2
болезни нервов, нервных корешков и сплетений	11.2	11.3	0.1	0.1	11.1	10.9	0.0	0.4
глаукома	9.7	9.0	0.0	0.0	10.9	6.8	0.0	0.0
острая ревматическая лихорадка	10.4	11.3	1.4	0.8	12.5	11.1	0.0	0.8
хронические ревматические болезни сердца	12.2	12.0	1.4	1.3	8.3	9.0	0.0	0.0
гипертоническая болезнь	10.8	10.5	0.3	0.2	12.7	11.5	0.0	0.0
острый инфаркт миокарда	17.3	16.5	14.1	13.8	0.0	0.0	0.0	0.0
пневмония	13.3	12.9	2.0	1.8	12.4	12.1	0.2	0.3
астма	11.0	11.0	0.3	0.3	11.1	10.7	0.0	0.0
язва желудка и 12-ти перстной кишки	10.7	11.6	1.7	1.8	11.8	10.9	0.1	0.0
гастрит и дуоденит	10.0	9.4	0.0	0.0	9.5	9.6	0.0	0.0
желчнокаменная болезнь, холецистит, холангит	9.7	10.0	0.5	0.5	10.4	10.0	0.0	0.0
гломерулярные болезни	8.3	14.6	1.8	3.4	17.8	17.7	2.4	0.4
тубулоинтерстициальные болезни почек	10.3	10.5	0.2	0.2	9.9	10.1	0.0	0.0
система поражения соединительной ткани	12.8	12.8	1.1	1.0	16.0	16.2	0.7	1.6
ожоги	15.5	15.1	4.1	4.8	11.6	11.5	2.5	1.3
отравления лекарственными средствами и биологическими веществами токсического действия веществ, преимущественно немедицинского назначения, другие и неуточненные эффекты воздействия внешних причин	3.9	4.0	3.3	3.9	4.4	4.1	0.8	0.7

**СРЕДНЯЯ ДЛИТЕЛЬНОСТЬ ЛЕЧЕНИЯ ВЫПИСАННЫХ БОЛЬНЫХ ИЗ СТАЦИОНАРА  
ПО ОТДЕЛЬНЫМ ЗАБОЛЕВАНИЯМ И ЛЕТАЛЬНОСТЬ**

Система Минздрава

Наименование областей	Средняя длительность лечения в стационаре выписанных больных детей		Летальность в % к числу выбывших больных детей	
	2004	2005	2004	2005
Всего в том числе:	10.3	9.9	0.6	0.7
кишечные инфекционные заболевания	7.0	6.6	0.2	0.2
туберкулез органов дыхания	156.6	141.2	0.9	1.8
инфекционный гепатит	14.4	15.4	0.2	0.1
сахарный диабет	13.5	13.3	0.4	0.4
детский церебральный паралич	15.1	15.1	0.2	0.1
острая ревматическая лихорадка	15.5	15.2	0.0	0.1
хронические ревматические болезни сердца	16.9	16.3	0.6	0.3
острые респираторные инфекции верхних и нижних дыхательных путей	8.1	7.9	0.1	0.1
пневмония	11.8	10.9	0.8	1.0
бронхит хронический и неуточненный, эмфизема	9.3	8.9	0.1	0.0
астма	11.9	12.2	0.0	0.0
язва желудка и двенадцатиперстной кишки	14.2	15.2	0.0	0.5
гастрит и дуоденит	11.2	10.8	0.0	0.0
желчнокаменная болезнь, холецистит, холангит	11.9	11.5	0.0	0.0
гломерулярные болезни	25.0	24.1	0.5	0.8
тубулоинтерстициальные болезни почек	12.3	12.2	0.0	0.0
ожоги	11.4	10.8	0.7	1.0

## СРЕДНЯЯ ДЛИТЕЛЬНОСТЬ ЛЕЧЕНИЯ ВЫПИСАННЫХ БОЛЬНЫХ И ЛЕТАЛЬНОСТЬ

Система Минздрава

Наименование областей	ВЗРОСЛЫЕ				ПОДРОСТКИ				ДЕТИ ДО 14 ЛЕТ			
	Средняя длительность лечения в стационаре		Летальность в % к числу выбывших		Средняя длительность лечения в стационаре		Летальность в % к числу выбывших		Средняя длительность лечения в стационаре		Летальность в % к числу выбывших	
	2004	2005	2004	2005	2004	2005	2004	2005	2004	2005	2004	2005
Респ.Казахстан	13.7	13.7	1.0	1.0	11.7	12.0	0.1	0.1	10.3	9.9	0.6	0.7
Акмолинская	14.0	14.1	0.9	0.9	11.6	11.6	0.2	0.1	10.4	10.2	0.4	0.4
Актюбинская	15.6	15.3	1.1	1.2	15.3	16.0	0.1	0.2	11.0	10.4	0.8	0.8
Алматинская	11.0	11.0	0.6	0.6	10.6	9.5	0.1	0.2	9.3	11.0	0.7	0.7
Атырауская	15.1	15.7	1.0	0.9	16.2	16.7	0.3	0.1	10.0	9.4	0.8	0.7
В-Казахстанская	14.1	14.2	1.2	1.2	12.0	12.5	0.0	0.2	9.6	9.3	0.5	0.6
Жамбылская	13.2	12.7	1.0	1.0	10.7	10.8	0.1	0.1	10.5	9.7	0.7	0.8
З-Казахстанская	16.0	16.1	1.1	1.1	13.6	13.3	0.1	0.1	10.3	9.7	0.5	0.6
Карагандинская	15.2	16.2	1.6	1.6	12.4	12.8	0.1	0.1	11.2	10.7	0.4	0.5
Кызылординская	15.6	15.3	0.6	0.6	13.0	13.6	0.1	0.1	10.6	10.6	1.0	1.1
Костанайская	15.5	15.1	1.4	1.4	11.6	11.6	0.1	0.1	11.3	11.2	0.5	0.5
Мангыстауская	13.1	14.5	0.8	0.9	15.7	12.3	0.1	0.2	10.3	9.4	0.9	0.8
Павлодарская	14.4	14.3	1.6	1.6	10.8	12.3	0.1	0.1	9.4	8.9	0.4	0.3
С-Казахстанская	14.1	13.9	1.1	1.0	11.2	11.1	0.1	0.1	9.9	9.8	0.4	0.4
Ю-Казахстанская	11.2	11.3	0.5	0.5	8.7	9.7	0.2	0.1	10.1	8.8	0.8	0.9
г.Астана	13.8	12.8	0.8	0.7	15.5	14.7	0.1	0.1	10.3	10.3	0.6	0.7
г.Алматы	10.7	10.8	1.7	1.8	9.8	9.4	0.1	0.1	8.2	7.9	0.7	0.9
Респ. организации	29.3	27.8	0.6	0.6	31.7	28.2	0.9	0.4	23.8	24.9	1.0	1.2
г.Алматы (вкл.Респ.орг.)	13.9	13.3	1.5	1.6	14.3	13.3	0.3	0.2	10.8	10.9	0.8	0.9

## ОБОРОТ КОЙКИ И СРЕДНЕЕ ЧИСЛО ДНЕЙ ПРЕБЫВАНИЯ БОЛЬНОГО НА КОЙКЕ

Система Минздрава

Профили коек	Оборот койки		Среднее число дней пребывания больного на койке	
	2004	2005	2004	2005
ВСЕ КОЙКИ	27	27	12.9	12.8
в том числе: общие	35	34	10.3	9.8
терапевтические	36	36	10.4	10.4
кардиологические	30	30	11.9	12.0
кардиоревматологические для детей	24	24	15.1	14.6
гастроэнтерологические для взрослых	32	30	11.8	12.1
для детей	27	27	12.2	12.2
аллергологические для взрослых	35	34	10.4	10.2
для детей	30	29	11.5	12.1
восстановительного лечения для взрослых	29	23	10.7	10.2
для детей	16	11	19.3	16.3
эндокринологические для взрослых	30	30	11.9	11.9
для детей	24	23	13.0	13.1
инфекционные для взрослых	31	31	10.3	9.6
для детей	34	35	8.1	7.5
гематологические для взрослых	21	22	15.2	15.6
для детей	18	17	19.4	18.4
нефрологические для взрослых	40	33	9.3	11.7
для детей	23	22	14.9	14.9
хирургические для взрослых	39	39	8.8	8.7
для детей	42	42	7.6	7.7
нейрохирургические для взрослых	33	32	11.0	11.0
для детей	29	31	10.6	10.4
торакальной хирургии для взрослых	24	18	13.2	15.9
для детей	21	18	16.6	21.7
кардиохирургические	14	15	21.1	19.7
сосудистой хирургии	27	29	11.5	11.6
травматологические для взрослых	29	29	12.6	12.7
для детей	37	36	9.4	9.5
ожоговые	17	17	18.3	17.6
ортопедические для взрослых	32	32	12.0	11.4
для детей	8	10	39.7	33.0
урологические для взрослых	33	33	10.3	10.2
для детей	27	27	11.8	11.0

Таблица 36  
(продолжение)

ОБОРОТ койки и среднее число дней пребывания больного на койке

Система Минздрава

Профили коек	Оборот койки		Среднее число дней пребывания больного на койке	
	2004	2005	2004	2005
стоматологические для взрослых	40	39	8.4	8.4
для детей	56	48	6.4	6.9
онкологические для взрослых	23	22	14.5	14.4
для детей	15	15	17.4	20.2
для беременных и рожениц (кроме патологии беременности)	44	45	7.0	6.9
патологии беременности	36	34	10.2	9.5
гинекологические (кроме коек для производства абортов)	48	46	7.5	7.7
для производства абортов	109	121	2.5	1.9
туберкулезные для взрослых	4	4	87.6	91.3
для детей	2	2	146.7	156.7
неврологические для взрослых	33	33	11.2	10.9
для детей	26	27	13.7	13.0
психиатрические (психоневрологические) для взрослых	7	7	55.6	55.3
для детей	11	12	29.4	28.0
наркологические	8	9	43.4	42.5
офтальмологические для взрослых	39	39	9.2	9.1
для детей	31	30	9.1	8.9
отоларингологические для взрослых	44	43	8.0	7.8
для детей	44	44	8.2	8.2
дерматовенерологические для взрослых	21	21	16.0	15.8
для детей	18	17	16.6	15.4
радиологические и рентгенологические	15	15	23.4	23.3
педиатрические (соматические) - всего	34	34	10.1	9.7
в том числе: для недоношенных	24	26	12.8	12.4
для грудных детей	36	39	10.1	9.6
проктологические	25	26	12.1	12.1
ревматологические для взрослых	29	30	11.9	11.9
для детей	25	28	12.3	10.7
гнойные хирургические для взрослых	27	29	11.7	11.7
для детей	26	25	10.0	9.7
пульмонологические для взрослых	31	32	12.0	11.8
для детей	33	36	9.9	9.8

Таблица 36  
(продолжение)

**ОБОРОТ койки и среднее число дней пребывания больного на койке по регионам**  
Система Минздрава

Наименование областей	Оборот койки		Среднее число дней пребывания больного на койке	
	2004	2005	2004	2005
Респ.Казахстан	26.9	26.7	12.9	12.8
Акмолинская	25.1	24.5	13.3	13.2
Актюбинская	22.3	21.2	14.9	14.7
Алматинская	32.7	33.7	10.8	10.4
Атырауская	23.3	22.1	14.1	14.6
В-Казахстанская	26.7	26.6	13.1	13.1
Жамбылская	30.1	30.5	12.3	11.9
З-Казахстанская	23.3	23.6	14.5	14.6
Карагандинская	24.8	22.8	14.0	14.8
Кызылординская	25.1	24.5	14.5	14.4
Костанайская	24.9	24.3	14.2	14.1
Мангыстауская	27.8	27.2	12.5	12.3
Павлодарская	27.6	27.9	13.2	12.9
С-Казахстанская	27.7	27.1	12.9	12.9
Ю-Казахстанская	31.9	32.5	10.9	10.7
г.Астана	25.6	27.3	13.1	12.3
г.Алматы	34.6	34.5	10.1	10.2
Респ. организации	10.4	9.8	29.0	31.4

**Рис. 17 Оборот койки и среднее число дней пребывания больного на койке в разрезе регионов за 2005 год**

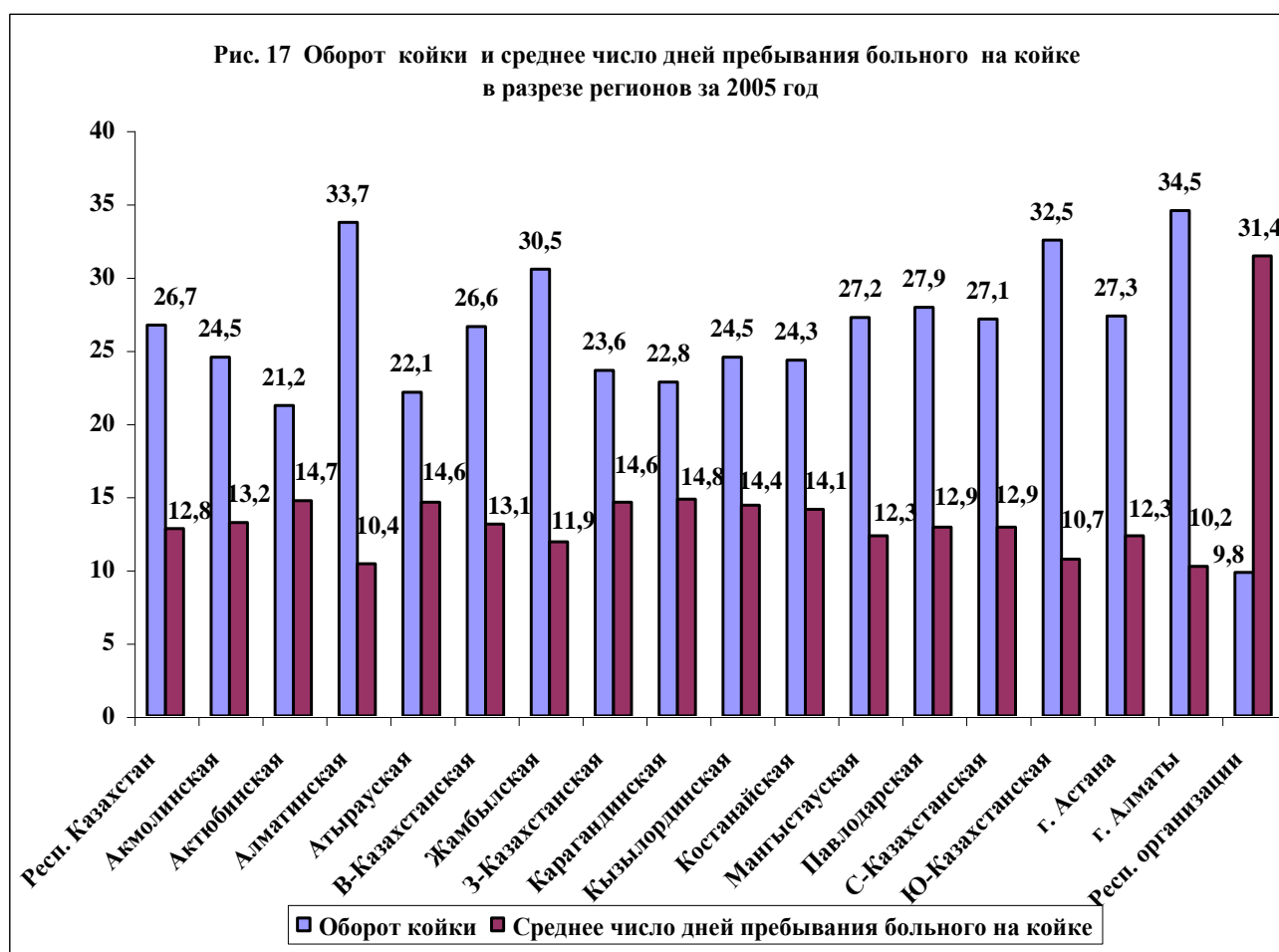

## ХИРУРГИЧЕСКАЯ РАБОТА В БОЛЬНИЧНЫХ ОРГАНИЗАЦИЯХ РЕСПУБЛИКИ КАЗАХСТАН

Система Минздрава

Наименование операций	Число проведенных операций (взрослым и детям)		в % к общему числу операций		% осложнений	
	2004	2005	2004	2005	2004	2005
ВСЕГО ОПЕРАЦИЙ в том числе:	584429	576893	100.0	100.0	0.5	0.5
Операции на нервной системе из них:	6535	6083	1.1	1.1	0.4	1.2
- на головном мозге	3728	3455	0.6	0.6	0.7	1.8
- на периферической нервной системе	1361	1134	0.2	0.2	0.0	0.0
Операции на эндокринной системе из них: тиреозэктомии	1540	1485	0.3	0.3	0.5	1.0
1277	1069	0.2	0.2	0.4	1.1	
Операции на органах зрения из них:	29125	27974	5.0	4.9	0.2	0.2
- глаукомы	3862	3859	0.7	0.7	0.3	0.2
- энуклеации	295	289	0.1	0.1	0.7	0.4
- катаракты	10495	10881	1.8	1.9	0.3	0.1
Операции на органах уха, горла, носа из них: на ухе	25376	27425	4.3	4.8	0.1	0.1
3697	4190	0.6	0.7	0.0	0.0	
Операции на органах дыхания из них:	20033	19807	3.4	3.4	0.5	0.5
- на миндалинах и аденоидах	6502	6633	1.1	1.2	0.1	0.1
- пульмонэктомия	477	324	0.1	0.1	4.6	5.6
- резекция доли легкого	584	707	0.1	0.1	5.0	2.3
- резекция сегмента легкого	781	842	0.1	0.2	1.0	1.2
Операции на сердце из них:	1196	1766	0.2	0.3	3.2	1.3
- на открытом сердце	514	732	0.1	0.1	4.3	2.1
- имплантации кардиостимулятора	204	59	0.0	0.0	1.5	0.0
- на сосудах сердца (АКШ)	143	400	0.0	0.1	2.1	0.0
Операции на сосудах из них:	12193	10418	2.1	1.8	0.4	0.6
- операции на артериях	1051	686	0.2	0.1	1.9	3.6
- операции на венах	8864	7190	1.5	1.3	0.1	0.2



ХИРУРГИЧЕСКАЯ РАБОТА В БОЛЬНИЧНЫХ ОРГАНИЗАЦИЯХ РЕСПУБЛИКИ КАЗАХСТАН

Система Минздрава

Наименование операций	Число проведенных операций (взрослым и детям)		в % к общему числу операций		% осложнений	
	2004	2005	2004	2005	2004	2005
Операции на пищеводе	525	1559	0.1	0.3	4.2	1.7
Операции на органах брюшной полости из них:	100256	101637	17.2	17.6	1.4	1.3
- на желудке (язвенная болезнь)	2998	2813	0.5	0.5	1.5	1.3
- острая непроходимость кишечника	1905	2140	0.3	0.4	0.3	0.4
- острый аппендицит	45003	44466	7.7	7.7	0.0	0.0
- прободная язва желудка и двенадцатиперстной кишки	2740	2588	0.5	0.5	0.0	0.0
- желудочно-кишечные кровотечения	911	1104	0.2	0.2	0.0	0.0
- ущемленная грыжа	3783	3634	0.7	0.6	0.0	0.0
- острый холецистит	6817	7458	1.2	1.3	0.0	0.0
- острый панкреатит	624	624	0.1	0.1	0.0	0.0
- аппендэктомии при хроническом аппендиците	2975	1816	0.5	0.3	0.8	1.3
- грыжесечения при неущемленных грыжах	12065	11065	2.1	1.9	0.2	0.2
- холецистэктомии при хронических холециститах	5116	5261	0.9	0.9	0.8	0.5
- формирование кишечных стом	989	889	0.2	0.2	2.7	2.9
- лапаротомии диагностические	1981	2199	0.3	0.4	0.6	1.3
Операции на мочевыводящей системе из них:	13317	12109	2.3	2.1	0.8	0.6
- на почках и мочеточниках	4573	5080	0.8	0.9	0.2	0.6
Операции на мужских половых органах из них:	13430	13963	2.3	2.4	0.3	0.3
- иссечение крайней плоти (обрезание)	2630	2151	0.5	0.4	1.0	0.0
Операции на предстательной железе	2297	2569	0.4	0.5	0.6	0.7
Операции на женских половых органах из них:	61155	62417	0.6	0.7	10.5	10.8
- выскабливание матки (кроме аборта)	27058	28571	0.2	0.2	4.6	5.0
- по поводу стерилизации женщин	1107	907	0.0	0.1	0.2	0.2
Акушерские операции из них:	144419	137250	24.7	23.8	0.4	0.3
- по поводу внематочной беременности	4332	4627	0.4	0.3	0.7	0.8
- наложение щипцов	422	461	0.1	0.2	0.1	0.1
- вакуум-экстракции	65	43	0.0	0.0	0.0	0.0
- кесарево сечения (кроме малых влагалищных)	23755	26032	0.0	0.0	4.1	4.5
- плодоразрушающие	447	18	0.2	0.3	0.1	0.0
по поводу аборта	84845	76862	0.0	0.0	14.5	13.3
Операции на костно-мышечной системе из них:	49659	50474	0.5	0.4	8.5	8.8
- на костях	32825	36825	0.3	0.3	5.6	6.4
- на суставах	4343	4683	0.2	0.2	0.7	0.8
Операции на молочной железе	5955	5808	0.3	0.3	1.0	1.0
Операции на коже и подкожной клетчатке	89602	86713	0.7	0.8	15.3	15.0
Прочие	10113	10005	0.2	0.2	1.7	1.7

**ХИРУРГИЧЕСКАЯ РАБОТА В АМБУЛАТОРНО-ПОЛИКЛИНИЧЕСКИХ  
ОРГАНИЗАЦИЯХ (ОТДЕЛЕНИЯХ) РЕСПУБЛИКИ КАЗАХСТАН**

Система Минздрава

Наименование операций	Число проведенных операций		в % к общему числу операций	
	2004	2005	2004	2005
ВСЕГО ОПЕРАЦИЙ	358779	349426	100.0	100.0
в том числе: на органах зрения	17438	17791	4.9	5.1
- из них: микрохирургические	4638	6615	1.3	1.9
На органах уха, горла, носа	38808	34928	10.8	10.0
- из них: на ухе	9105	7740	2.5	2.2
На сосудах	693	548	0.2	0.2
На органах брюшной полости	1472	661	0.4	0.2
- из них: грыжесечение при неущемленной грыже	434	221	0.1	0.1
На женских половых органах	39933	42729	11.1	12.2
На костно-мышечной системе	34770	31974	9.7	9.2
На молочной железе	1684	1375	0.5	0.4
На коже и подкожной клетчатке	197773	201468	55.1	57.7
Иссечение крайней плоти (обрезание)	4826	7547	1.4	2.2
Прочие	21382	10405	6.0	3.0

Таблица 39

**ПОСЛЕОПЕРАЦИОННАЯ ЛЕТАЛЬНОСТЬ**

Система Минздрава

Наименование операций	Оперировано больных в стационаре		Из них умерло после операции		Летальность (в%)	
	2004	2005	2004	2005	2004	2005
Респ.Казахстан	514097	523891	3632	3798	0.7	0.7
Акмолинская	37862	36462	205	228	0.5	0.6
Актюбинская	18045	17318	139	122	0.8	0.7
Алматинская	32139	35618	142	145	0.4	0.4
Атырауская	15165	13531	73	72	0.5	0.5
В-Казахстанская	52260	54384	420	469	0.8	0.9
Жамбылская	26449	26878	160	161	0.6	0.6
З-Казахстанская	20148	22363	164	178	0.8	0.8
Карагандинская	55516	51132	531	509	1.0	1.0
Кызылординская	18836	16989	61	54	0.3	0.3
Костанайская	35579	38668	317	323	0.9	0.8
Мангыстауская	12180	15038	35	25	0.3	0.2
Павлодарская	31744	30983	299	310	0.9	1.0
С-Казахстанская	30301	30452	173	186	0.6	0.6
Ю-Казахстанская	54363	54168	173	214	0.3	0.4
г.Астана	22448	27561	140	164	0.6	0.6
г.Алматы	37814	40996	482	519	1.3	1.3
Респ. организации	13248	11350	118	119	0.9	1.1
г.Алматы (вкл.Респ.орг.)	51062	52346	600	638	1.2	1.2

**ЭКСТРЕННАЯ ХИРУРГИЧЕСКАЯ ПОМОЩЬ БОЛЬНЫМ ВСЕХ ВОЗРАСТОВ.  
ДОСТАВЛЯЕМЫХ В СТАЦИОНАРЫ РЕСПУБЛИКИ КАЗАХСТАН**

Система Минздрава

	Число выбывших и сроки доставки		Послеоперационная летальность			
			В С Е Г О		в т.ч. при доставке позже 24 часов от начала заболевания	
	2004	2005	2004	2005	2004	2005
<b>ОСТРАЯ НЕПРОХОДИМОСТЬ КИШЕЧНИКА - всего выбыло</b>	3743	3993	6.19	7.99	9.97	12.34
из них доставлены в стационар от начала заболевания позже 24 часов: абсолютные числа	1363	1365.0				
в %	36.41	34.2				
<b>ОСТРЫЙ АППЕНДИЦИТ - всего выбыло</b>	46621	45199	0.05	0.07	0.15	0.08
из них доставлены в стационар от начала заболевания позже 24 часов: абсолютные числа	11656	11127.0				
в %	25	24.6				
<b>ПРОБОДНАЯ ЯЗВА ЖЕЛУДКА И 12-ТИПЕРСТНОЙ КИШКИ - всего выбыло</b>	2747	2596	3.43	3.48	13.16	11.78
из них доставлены в стационар от начала заболевания позже 24 часов: абсолютные числа	386	471.0				
в %	14.1	18.1				
<b>ЖЕЛУДОЧНО-КИШЕЧНЫЕ КРОВОТЕЧЕНИЯ - всего выбыло</b>	4541	5374	9.66	11.59	12.47	12.73
из них доставлены в стационар от начала заболевания позже 24 часов: абсолютные числа	1919	2166.0				
в %	42.3	40.3				
<b>УЩЕМЛЕННАЯ ГРЫЖА - всего выбыло</b>	3993	3850	2.06	1.6	5.73	4.32
из них доставлены в стационар от начала заболевания позже 24 часов: абсолютные числа	732	854.0				
в %	18.3	22.2				
<b>ОСТРЫЙ ХОЛЕЦИСТИТ - всего выбыло</b>	15616	16663	1.41	1.5	2.16	2.01
из них доставлены в стационар от начала заболевания позже 24 часов: абсолютные числа	6581	7193.0				
в %	42.1	43.2				
<b>ОСТРЫЙ ПАНКРЕАТИТ - всего выбыло</b>	8242	9836	16.19	21.47	22.68	25.17
из них доставлены в стационар от начала заболевания позже 24 часов: абсолютные числа	3641	3840.0				
в %	44.2	39.0				
<b>ВНЕМАТОЧНАЯ БЕРЕМЕННОСТЬ - всего выбыло</b>	4329	4629	0	0.02	0	0
из них доставлены в стационар от начала заболевания позже 24 часов: абсолютные числа	1144	1440.0				
в %	26.4	31.1				

**БОЛЬНИЧНАЯ ЛЕТАЛЬНОСТЬ ДЕТЕЙ В ВОЗРАСТЕ ДО 1 ГОДА  
ПРИ ОТДЕЛЬНЫХ ЗАБОЛЕВАНИЯХ (в%)**

Система Минздрава

Наименование областей	Умерло детей в возрасте до 1 года к числу выбывших из стационара по заболеваниям							
	Всего		Кишечная инфекция		ОРВИ		Пневмония	
	2004	2005	2004	2005	2004	2005	2004	2005
Респ.Казахстан	1.8	1.8	0.4	0.3	0.2	0.2	2.2	1.7
Акмолинская	1.2	1.1	0.9	0.9	0.1	0.0	0.5	0.9
Актюбинская	2.1	2.2	0.0	0.2	0.9	0.6	2.1	0.4
Алматинская	2.0	1.8	4.9	0.8	0.0	0.0	3.5	2.8
Атырауская	1.4	1.4	0.8	0.6	0.2	0.1	3.4	0.9
В-Казахстанская	1.5	1.7	0.0	0.0	0.1	0.2	3.2	3.0
Жамбылская	1.8	1.9	1.0	0.8	0.2	0.1	1.0	0.2
З-Казахстанская	1.9	1.6	0.4	0.0	0.1	0.1	3.2	1.7
Карагандинская	1.4	1.3	0.2	0.2	0.2	0.2	2.0	2.2
Кызылординская	2.9	3.0	1.4	1.4	0.9	0.4	6.4	4.0
Костанайская	1.3	1.5	0.4	0.4	0.0	0.1	1.8	1.6
Мангыстауская	1.0	1.3	0.0	0.3	0.1	0.3	2.5	2.0
Павлодарская	1.2	1.0	0.0	0.0	0.0	0.0	0.4	0.1
С-Казахстанская	1.3	1.2	0.7	0.3	0.2	0.0	1.3	0.5
Ю-Казахстанская	2.3	2.3	0.5	0.1	0.4	0.4	2.8	2.4
г.Астана	1.6	1.7	0.1	0.2	0.1	0.3	0.6	0.4
г.Алматы	2.1	2.3	0.0	0.1	0.0	0.0	0.5	0.9
Респ. организации	6.3	6.8	0.0	0.0	0.0	0.0	0.0	0.0

Таблица 42

**УДЕЛЬНЫЙ ВЕС УМЕРШИХ ДЕТЕЙ НА ПЕРВОЙ НЕДЕЛЕ ЖИЗНИ  
ИЗ ЧИСЛА УМЕРШИХ В ВОЗРАСТЕ ДО 1 ГОДА**

Система Минздрава

Наименование областей	Умерло детей в возрасте до 1 года (в стационаре)		в том числе в возрасте 0-6 суток			
	абсолютные числа		абсолютные числа		в % к числу умерших в возрасте до 1 года	
	2004	2005	2004	2005	2004	2005
Респ.Казахстан	3314	3691	1873	2138	56.5	57.9
Акмолинская	115	110	57	65	49.6	59.1
Актюбинская	134	155	81	108	60.5	69.7
Алматинская	272	279	165	157	60.7	56.3
Атырауская	115	105	59	38	51.3	36.2
В-Казахстанская	250	313	146	172	58.4	55.0
Жамбылская	254	291	137	218	53.9	74.9
З-Казахстанская	126	132	79	78	62.7	59.1
Карагандинская	177	168	80	76	45.2	45.2
Кызылординская	301	374	146	157	48.5	42.0
Костанайская	124	145	65	74	52.4	51.0
Мангыстауская	81	157	78	107	96.3	68.2
Павлодарская	142	111	76	68	53.5	61.3
С-Казахстанская	98	93	52	66	53.1	71.0
Ю-Казахстанская	671	691	416	480	62.0	69.5
г.Астана	102	125	45	51	44.1	40.8
г.Алматы	305	379	171	196	56.1	51.7
Респ. организации	47	63	20	27	42.6	42.9

Рис. 18 Удельный вес умерших детей в возрасте 0 - 6 суток по Республике Казахстан за 2005 год ( в % к числу умерших в возрасте до 1 года )



Таблица 42  
(продолжение)

ДОСУТОЧНАЯ ЛЕТАЛЬНОСТЬ УМЕРШИХ ДЕТЕЙ В ВОЗРАСТЕ ДО 1 ГОДА \*)

Система Минздрава

Наименование областей	Умерло детей в возрасте до 1 года в первые 24 часа после поступления в стационар			
	абсолютные числа		в % к числу умерших	
	2004	2005	2004	2005
Респ.Казахстан	818	487	27.7	14.7
Акмолинская	33	16	33.3	17.6
Актюбинская	13	51	12.4	37.0
Алматинская	71	34	33.2	15.0
Атырауская	38	39	33.0	37.5
В-Казахстанская	12	23	4.8	7.6
Жамбылская	21	23	8.8	8.5
З-Казахстанская	12	16	12.8	15.2
Карагандинская	94	19	58.4	12.3
Кызылординская	102	29	34.7	7.9
Костанайская	12	12	11.8	9.5
Мангыстауская	20	10	26.0	6.5
Павлодарская	4	2	3.1	2.3
С-Казахстанская	14	6	15.7	9.0
Ю-Казахстанская	310	175	53.8	30.3
г.Астана	27	6	32.1	5.6
г.Алматы	33	23	11.9	6.4

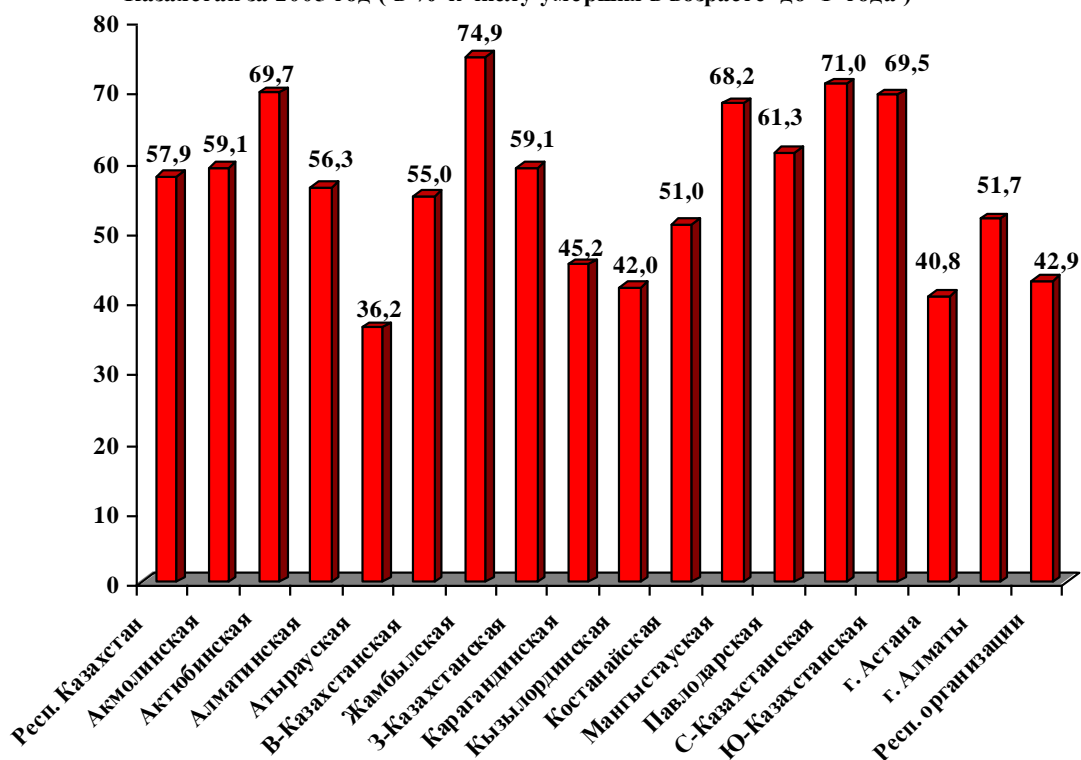
Примечание: \*) Без умерших в первые 24 часа после рождения.

Рис. 19 Удельный вес умерших детей в первые 24 часа поступления в стационар по Республике Казахстан в разрезе регионов за 2005 год ( без умерших в первые 24 часа после рождения )



Таблица 43

ОХВАТ ПРОФИЛАКТИЧЕСКИМИ ОСМОТРАМИ КОНТИНГЕНТА, ПОДЛЕЖАЩЕГО ПЕРИОДИЧЕСКИМ ОСМОТРАМ – (в%)

Система Минздрава

Наименование областей	ПОДРОСТКОВ	
	2004	2005
Респ.Казахстан	98.5	98.4
Акмолинская	97.1	98.2
Актюбинская	100.0	99.9
Алматинская	98.5	97.9
Атырауская	100.0	99.6
В-Казахстанская	99.2	99.2
Жамбылская	97.3	97.6
З-Казахстанская	100.0	100.0
Карагандинская	92.6	92.8
Кызылординская	100.0	97.2
Костанайская	98.5	100.0
Мангыстауская	98.4	100.0
Павлодарская	97.0	97.2
С-Казахстанская	100.0	99.6
Ю-Казахстанская	100.0	100.0
г.Астана	100.0	96.7
г.Алматы	99.0	99.7

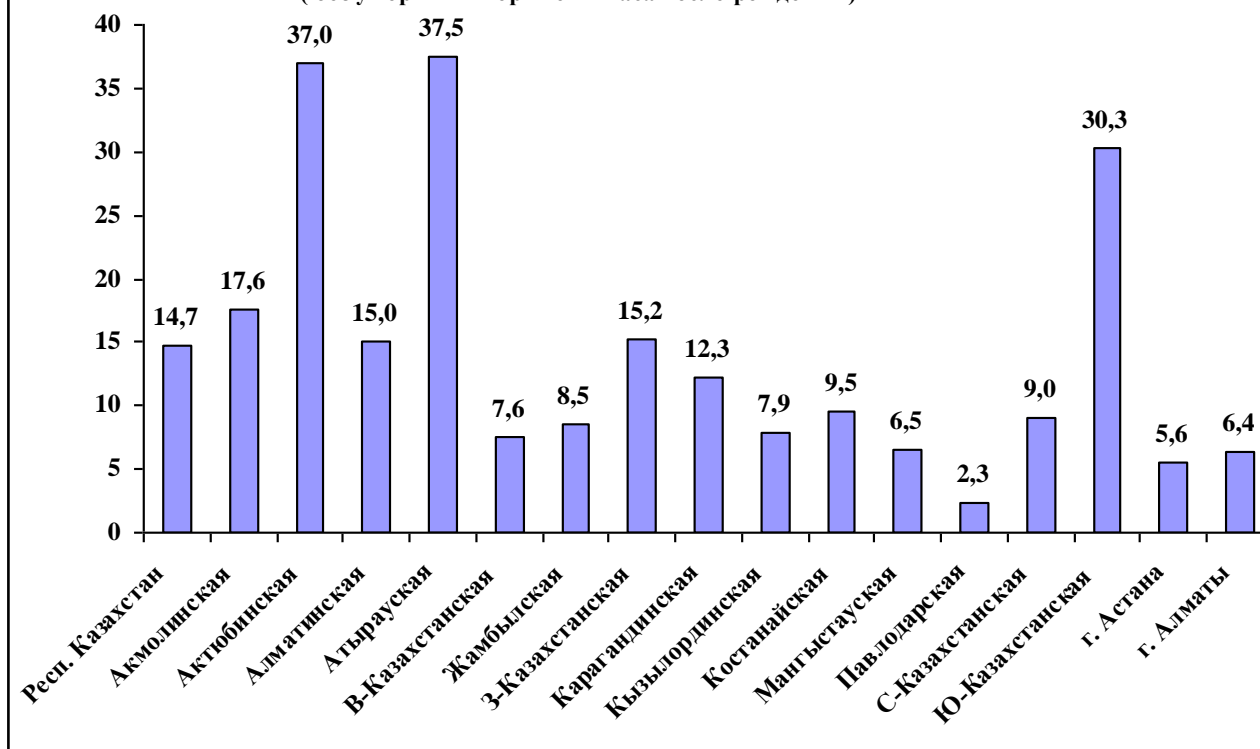
**ДИСПАНСЕРНОЕ НАБЛЮДЕНИЕ ЗА ОТДЕЛЬНЫМИ КОНТИНГЕНТАМИ  
БОЛЬНЫХ НА 100 000 ВЗРОСЛОГО НАСЕЛЕНИЯ**

Все ведомства

Наименование областей	Число больных взрослых, состоящих под диспансерным наблюдением на конец года	
	2005	
	2004	2005
Респ.Казахстан	24090.3	24561.6
Акмолинская	21243.9	20937.3
Актюбинская	26283.3	26302.5
Алматинская	17010.9	17785.3
Атырауская	23536.9	22815.4
В-Казахстанская	29280.3	29811.9
Жамбылская	18176.7	19644.4
З-Казахстанская	26619.2	25616.4
Карагандинская	30836.2	32664.3
Кызылординская	35557.3	35507.9
Костанайская	20189.3	20164.8
Мангыстауская	23448.0	23773.6
Павлодарская	26925.5	27701.4
С-Казахстанская	22415.9	23163.1
Ю-Казахстанская	21713.1	22871.5
г.Астана	17214.3	18319.3
г.Алматы	26955.5	25815.5

Таблица 44  
(продолжение)

**ДИСПАНСЕРНОЕ НАБЛЮДЕНИЕ ЗА БОЛЬНЫМИ ПОДРОСТКАМИ И ДЕТЬМИ  
НА 100 000 СООТВЕТСТВУЮЩЕГО НАСЕЛЕНИЯ**

Все ведомства

Наименование областей	Число больных, состоящих под диспансерным наблюдением на конец года			
	подростки		дети	
	2004	2005	2004	2005
Респ.Казахстан	26107.6	26072.9	20569.9	21363.9
Акмолинская	21000.0	20334.0	17339.2	19334.3
Актюбинская	26297.6	24419.6	33858.6	34256.4
Алматинская	23586.2	22284.5	16468.4	16723.3
Атырауская	17259.0	16945.3	17241.3	15656.3
В-Казахстанская	35825.6	36204.7	21749.5	22486.6
Жамбылская	14143.3	14956.1	12837.8	13657.8
З-Казахстанская	19726.4	19210.3	24642.7	24916.6
Карагандинская	30042.1	31388.4	26994.7	26790.4
Кызылординская	27766.9	28628.0	25942.3	27585.2
Костанайская	26328.6	25850.5	18730.6	19184.0
Мангыстауская	23310.9	24913.9	21660.9	23361.7
Павлодарская	42501.1	44089.9	28366.1	29417.0
С-Казахстанская	19836.1	19232.3	19901.1	20492.0
Ю-Казахстанская	17865.4	18158.2	12736.9	15090.8
г.Астана	38931.7	42322.1	24188.1	22920.3
г.Алматы	46167.0	44402.4	35142.3	34132.4

## МЕДИЦИНСКОЕ ОБСЛУЖИВАНИЕ ИНВАЛИДОВ ОТЕЧЕСТВЕННОЙ ВОЙНЫ

Наименование областей	Охват комплексным медицинским осмотром к числу, состоящих на учете (в%)		Охват стационарным лечением к числу нуждающихся (в%)		Охват санаторно – курортным лечением к числу, состоящих на учете (в%)	
	2004	2005	2004	2005	2004	2005
Респ.Казахстан	98.6	99.4	94.3	96.0	13.7	17.1
Акмолинская	100.0	100.0	100.0	100.0	10.7	10.8
Актюбинская	98.9	100.0	84.3	93.0	7.2	10.2
Алматинская	100.0	100.0	100.0	100.0	9.3	17.4
Атырауская	100.0	100.0	88.5	73.7	5.7	10.7
В-Казахстанская	99.0	100.0	100.0	100.0	8.1	7.7
Жамбылская	96.9	97.1	84.0	100.0	31.1	31.8
З-Казахстанская	100.0	100.0	92.9	93.4	4.1	10.7
Карагандинская	98.9	94.6	98.5	92.4	5.6	8.5
Кызылординская	98.3	100.0	82.3	89.7	7.5	20.7
Костанайская	82.9	100.0	99.3	100.0	9.7	21.6
Мангыстауская	100.0	100.0	84.6	96.7	22.6	46.2
Павлодарская	99.6	99.8	97.9	99.2	17.1	13.8
С-Казахстанская	100.0	100.0	92.7	96.2	6.9	7.9
Ю-Казахстанская	100.0	100.0	98.0	91.5	35.2	34.1
г.Астана	99.3	99.6	85.3	100.0	3.2	4.2
г.Алматы	99.7	100.0	89.4	95.6	16.3	21.3

Таблица 45  
( продолжение )

## МЕДИЦИНСКОЕ ОБСЛУЖИВАНИЕ УЧАСТНИКОВ ОТЕЧЕСТВЕННОЙ ВОЙНЫ

Наименование областей	Охват комплексным медицинским осмотром к числу, состоящих на учете (в%)		Охват стационарным лечением к числу нуждающихся (в%)		Охват санаторно – курортным лечением к числу, состоящих на учете (в%)	
	2004	2005	2004	2005	2004	2005
Респ.Казахстан	97.9	99.4	92.6	92.6	11.2	15.0
Акмолинская	100.0	100.0	100.0	100.0	7.8	7.7
Актюбинская	98.5	100.0	76.1	94.0	7.0	11.9
Алматинская	97.1	100.0	100.0	68.7	8.6	15.8
Атырауская	100.0	100.0	73.4	99.2	5.8	11.9
В-Казахстанская	99.6	99.9	100.0	99.9	7.0	8.4
Жамбылская	98.0	97.0	78.9	98.8	24.2	26.8
З-Казахстанская	100.0	100.0	92.2	95.4	6.0	13.4
Карагандинская	98.6	95.9	91.4	86.0	5.6	8.4
Кызылординская	82.8	100.0	87.8	88.5	6.1	9.6
Костанайская	88.9	99.8	97.4	100.0	4.8	14.4
Мангыстауская	100.0	100.0	79.8	75.5	19.2	35.9
Павлодарская	96.9	99.9	96.9	98.4	15.9	16.9
С-Казахстанская	99.8	99.9	81.8	92.4	6.3	11.5
Ю-Казахстанская	100.0	100.0	98.6	94.3	34.2	32.4
г.Астана	99.8	99.7	75.8	100.0	2.6	5.6
г.Алматы	99.6	99.7	89.7	91.4	12.8	17.5



Таблица 45  
( продолжение )

МЕДИЦИНСКОЕ ОБСЛУЖИВАНИЕ ВОИНОВ - ИНТЕРНАЦИОНАЛИСТОВ

Наименование областей	Охват комплексным медицинским осмотром к числу, состоящих на учете (в% )		Охват стационарным лечением к числу нуждающихся (в% )		Охват санаторно – курортным лечением к числу, состоящих на учете (в% )	
	2004	2005	2004	2005	2004	2005
Респ.Казахстан	94.4	91.9	83.8	79.2	3.1	3.6
Акмолинская	89.8	96.5	100.0	100.0	0.8	0.8
Актюбинская	98.2	100.0	64.7	74.7	1.7	1.1
Алматинская	94.6	77.4	91.5	86.7	1.4	1.7
Атырауская	100.0	100.0	0.0	32.7	0.0	6.9
В-Казахстанская	98.0	95.4	97.4	100.0	2.7	3.4
Жамбылская	97.5	93.5	83.6	95.0	6.9	7.2
З-Казахстанская	92.6	100.0	89.6	100.0	1.5	0.6
Карагандинская	93.7	86.0	80.2	39.1	2.7	3.7
Кызылординская	96.0	91.5	83.3	86.3	2.6	3.0
Костанайская	76.3	92.8	92.6	100.0	1.5	2.3
Мангыстауская	100.0	100.0	46.7	56.4	0.0	1.8
Павлодарская	90.9	83.0	97.4	99.1	1.9	5.3
С-Казахстанская	95.3	94.2	92.8	78.9	1.5	2.1
Ю-Казахстанская	96.3	98.6	87.0	83.0	10.2	9.7
г.Астана	97.8	93.7	47.8	100.0	0.5	0.5
г.Алматы	98.9	91.2	86.4	93.0	8.3	6.5

Таблица 45  
( продолжение )

МЕДИЦИНСКОЕ ОБСЛУЖИВАНИЕ ЧЛЕНОВ СЕМЕЙ, ПОГИБШИХ ВОЕННОСЛУЖАЩИХ

Наименование областей	Охват комплексным медицинским осмотром к числу, состоящих на учете (в% )		Охват стационарным лечением к числу нуждающихся (в% )		Охват санаторно – курортным лечением к числу, состоящих на учете (в% )	
	2004	2005	2004	2005	2004	2005
Респ.Казахстан	89.0	93.0	82.2	86.8	2.4	2.9
Акмолинская	92.2	91.8	100.0	100.0	0.3	0.4
Актюбинская	80.7	82.4	85.2	75.0	0.0	0.8
Алматинская	82.1	91.6	85.7	92.7	2.3	1.9
Атырауская	93.9	100.0	82.8	73.9	0.0	0.0
В-Казахстанская	88.4	97.2	98.9	100.0	1.0	2.0
Жамбылская	95.3	91.3	86.8	78.7	4.7	3.7
З-Казахстанская	95.7	100.0	91.7	91.0	1.1	0.0
Карагандинская	94.2	91.8	76.9	41.8	1.0	0.9
Кызылординская	95.0	93.7	79.1	100.0	2.5	1.9
Костанайская	68.1	88.2	66.7	100.0	0.0	0.0
Мангыстауская	100.0	100.0	49.3	77.8	6.7	9.8
Павлодарская	82.8	95.5	94.4	89.3	3.0	1.7
С-Казахстанская	74.1	93.3	79.7	91.5	0.0	0.0
Ю-Казахстанская	92.8	87.6	80.4	68.5	8.2	13.3
г.Астана	96.7	80.9	50.0	100.0	0.9	2.0
г.Алматы	97.2	97.6	96.3	81.5	13.2	12.1

Таблица 45  
( продолжение )

МЕДИЦИНСКОЕ ОБСЛУЖИВАНИЕ РЕАБИЛИТИРОВАННЫХ ЖЕРТВ МАССОВЫХ ПОЛИТИЧЕСКИХ РЕПРЕССИЙ

Наименование областей	Охват комплексным медицинским осмотром к числу, состоящих на учете ( в % )		Охват стационарным лечением к числу нуждающихся ( в % )		Охват санаторно – курортным лечением к числу, состоящих на учете ( в % )	
	2004	2005	2004	2005	2004	2005
Респ.Казахстан	77.4	77.7	91.1	70.4	1.4	1.3
Акмолинская	86.0	90.2	100.0	100.0	0.7	0.4
Актюбинская	87.9	89.8	87.6	60.6	0.0	0.0
Алматинская	51.2	49.3	84.3	92.2	0.5	0.4
Атырауская	79.5	100.0	44.4	56.3	0.0	0.0
В-Казахстанская	86.5	85.3	97.6	99.3	2.5	1.0
Жамбылская	66.3	67.3	64.9	77.9	0.6	0.4
З-Казахстанская	95.7	100.0	87.5	100.0	4.3	0.0
Карагандинская	93.6	81.5	94.6	29.5	0.6	0.6
Кызылординская	42.5	46.8	81.8	97.8	0.3	4.8
Костанайская	72.1	91.2	88.4	98.5	0.5	0.9
Мангыстауская	100.0	100.0	81.0	62.8	20.4	23.1
Павлодарская	82.8	87.0	94.4	75.8	3.7	4.7
С-Казахстанская	63.5	66.8	95.2	98.9	0.0	0.3
Ю-Казахстанская	91.6	94.5	84.0	31.6	7.6	5.5
г.Астана	96.8	75.9	54.6	100.0	0.5	0.0
г.Алматы	99.8	99.9	88.6	93.1	5.3	5.7

Таблица 45  
( продолжение )

МЕДИЦИНСКОЕ ОБСЛУЖИВАНИЕ ЛИЦ, ПРИНИМАВШИХ УЧАСТИЕ В ЛИКВИДАЦИИ ПОСЛЕДСТВИЙ АВАРИИ НА ЧЕРНОБЫЛЬСКОЙ АЭС

Наименование областей	Охват комплексным медицинским осмотром к числу, состоящих на учете ( в % )		Охват стационарным лечением к числу нуждающихся ( в % )		Охват санаторно – курортным лечением к числу, состоящих на учете ( в % )	
	2004	2005	2004	2005	2004	2005
Респ.Казахстан	94.8	91.7	89.8	93.8	6.2	7.1
Акмолинская	96.6	95.5	100.0	100.0	2.7	3.4
Актюбинская	91.0	93.1	67.5	71.2	2.8	1.8
Алматинская	91.5	95.7	98.4	95.4	3.5	3.1
Атырауская	96.7	100.0	91.3	86.5	0.0	7.1
В-Казахстанская	95.6	88.4	99.6	97.6	6.7	6.0
Жамбылская	95.2	96.1	88.9	88.0	11.9	18.0
З-Казахстанская	99.8	100.0	98.3	100.0	5.2	1.6
Карагандинская	96.0	83.8	75.5	89.3	7.1	6.5
Кызылординская	89.7	84.2	91.7	95.5	4.3	5.7
Костанайская	85.4	92.9	90.9	100.0	3.6	6.3
Мангыстауская	100.0	100.0	82.2	80.8	9.8	16.8
Павлодарская	88.0	72.0	98.9	97.4	5.6	3.7
С-Казахстанская	95.2	95.9	97.7	97.9	7.1	6.5
Ю-Казахстанская	95.6	93.4	94.2	84.9	14.2	20.2
г.Астана	97.5	94.7	61.8	100.0	1.5	5.1
г.Алматы	99.1	95.6	95.4	93.9	13.4	14.5

Таблица 45  
( продолжение )

**МЕДИЦИНСКОЕ ОБСЛУЖИВАНИЕ ЛИЦ, ПОДВЕРГШИХСЯ ИОНИЗИРУЮЩЕМУ ИЗЛУЧЕНИЮ ОТ  
ДЕЯТЕЛЬНОСТИ СЕМИПАЛАТИНСКОГО ИСПЫТАТЕЛЬНОГО ЯДЕРНОГО ПОЛИГОНА**

Наименование областей	Охват комплексным медицинским осмотром к числу, состоящих на учете ( в% )		Охват стационарным лечением к числу нуждающихся ( в% )		Охват санаторно – курортным лечением к числу, состоящих на учете ( в% )	
	2004	2005	2004	2005	2004	2005
Респ.Казахстан	61.9	48.7	94.2	90.5	0.5	0.3
Акмолинская	83.9	90.7	100.0	98.3	0.0	0.3
Актюбинская	91.3	94.0	70.1	66.8	2.3	1.5
Алматинская	93.5	82.7	77.6	89.1	0.6	1.8
Атырауская	91.1	100.0	98.1	62.8	1.1	1.7
В-Казахстанская	60.3	46.7	94.8	92.3	0.5	0.3
Жамбылская	93.8	92.9	82.4	86.5	5.6	5.1
З-Казахстанская	95.3	100.0	98.0	100.0	2.5	2.0
Карагандинская	95.2	62.5	93.5	32.7	0.3	2.2
Кызылординская	42.5	69.4	82.6	72.3	0.1	0.8
Костанайская	69.2	87.5	89.7	97.8	2.3	2.3
Мангыстауская	100.0	100.0	81.0	72.8	5.7	11.6
Павлодарская	84.1	73.0	86.0	75.7	0.5	0.3
С-Казахстанская	80.6	81.0	93.3	96.4	1.9	1.4
Ю-Казахстанская	97.5	91.8	88.8	58.2	7.9	10.1
г.Астана	98.0	64.1	69.1	100.0	1.0	2.0
г.Алматы	99.1	98.1	88.4	87.4	6.3	9.5

Таблица 45  
( продолжение )

**ЧИСЛО БОЛЬНЫХ, СОСТОЯЩИХ НА ДИСПАНСЕРНОМ УЧЕТЕ НА КОНЕЦ ОТЧЕТНОГО ГОДА**

Наименование областей	Инвалиды Отечественной войны		Участники Отечественной войны		Воины - интернационалисты	
	2004	2005	2004	2005	2004	2005
Респ.Казахстан	10857	9188	25673	22031	14642	15345
Акмолинская	505	428	1559	1361	1074	1069
Актюбинская	642	490	1235	944	968	986
Алматинская	1136	898	1957	1606	1910	2261
Атырауская	316	271	345	312	328	350
В-Казахстанская	1604	1312	3518	2941	1359	1313
Жамбылская	682	579	1364	1184	679	692
З-Казахстанская	676	554	1020	904	876	812
Карагандинская	788	684	2591	2081	1119	1118
Кызылординская	241	184	571	491	428	433
Костанайская	496	435	2119	1843	936	934
Мангыстауская	155	132	250	217	525	659
Павлодарская	492	413	1664	1353	635	645
С-Казахстанская	479	432	1512	1412	739	778
Ю-Казахстанская	1279	1116	2273	2029	1473	1470
г.Астана	283	239	897	681	601	601
г.Алматы	1083	1021	2798	2672	992	1224

Таблица 45  
(продолжение)

**ЧИСЛО БОЛЬНЫХ, СОСТОЯЩИХ НА ДИСПАНСЕРНОМ УЧЕТЕ НА КОНЕЦ ОТЧЕТНОГО ГОДА**

Наименование областей	Члены семей погибших военнослужащих		Реабилитированные жертвы массовых политических репрессий		Лица, подвергшиеся ионизирующему излучению от деятельности Семипалатинского испытательного ядерного полигона		Лица, принимавшие участие в ликвидации последствий аварии на ЧАЭС	
	2004	2005	2004	2005	2004	2005	2004	2005
Респ.Казахстан	4732	4737	27712	28636	851542	822555	7529	7515
Акмолинская	319	282	3855	3605	629	752	638	620
Актюбинская	114	131	339	481	784	752	288	389
Алматинская	519	574	3669	4454	1863	2252	457	610
Атырауская	65	53	83	48	281	288	184	184
В-Казахстанская	844	871	2610	2557	794778	766922	1237	1027
Жамбылская	277	218	1126	1143	752	789	294	283
З-Казахстанская	439	388	116	281	794	766	444	446
Карагандинская	397	463	4660	4754	2591	2432	603	555
Кызылординская	161	158	325	310	1008	1042	349	335
Костанайская	182	195	2667	2395	574	576	362	364
Мангыстауская	180	174	93	78	367	318	275	250
Павлодарская	134	176	890	917	43505	42067	450	515
С-Казахстанская	375	344	4381	4229	530	557	480	464
Ю-Казахстанская	405	428	1855	2377	1002	1042	409	406
г.Астана	215	199	217	216	100	153	596	548
г.Алматы	106	83	826	791	1984	1847	463	519

**V**

**ЛЕЧЕБНО – ПРОФИЛАКТИЧЕСКАЯ  
ПОМОЩЬ ДЕТСКОМУ НАСЕЛЕНИЮ**

## ПЕДИАТРИЧЕСКАЯ СЛУЖБА

Система Минздрава

Наименование областей	Число организаций, имеющих детские поликлинические отделения и кабинеты		Обеспеченность на 1000 детей (0 – 14 лет включительно)			
			врачами педиатрами (включая неонатологов)		детскими койками всех профилей	
	2004	2005	2004	2005	2004	2005
Респ.Казахстан	959	999	1.49	1.51	5.06	5.16
Акмолинская	52	64	1.30	1.48	7.00	7.48
Актюбинская	55	55	2.02	1.99	4.06	4.02
Алматинская	122	122	1.23	1.19	2.70	2.73
Атырауская	22	22	1.28	1.21	5.06	5.04
В-Казахстанская	132	159	1.23	1.38	5.33	5.58
Жамбылская	103	104	1.38	1.35	4.26	4.40
З-Казахстанская	69	69	1.62	1.60	5.51	5.64
Карагандинская	81	79	1.62	1.69	6.51	6.67
Кызылординская	14	14	1.13	1.21	4.71	4.82
Костанайская	47	43	1.47	1.35	6.27	6.41
Мангыстауская	17	17	1.45	1.61	4.28	4.54
Павлодарская	40	40	1.68	1.66	7.00	7.11
С-Казахстанская	51	50	1.08	1.09	6.75	6.92
Ю-Казахстанская	128	134	1.06	1.07	3.48	3.57
г.Астана	11	12	2.95	2.88	6.91	6.67
г.Алматы	14	15	2.67	2.59	4.90	4.79

Таблица 47

РЕЗУЛЬТАТЫ ПРОФИЛАКТИЧЕСКИХ ОСМОТРОВ  
(в возрасте до 14 лет)

Система Минздрава

Наименование областей	на 1000 осмотренных детей выявлено			
	с пониженной остротой слуха		с пониженной остротой зрения	
	2004	2005	2004	2005
Респ.Казахстан	3.1	2.9	26.9	24.0
Акмолинская	1.7	1.5	27.2	27.7
Актюбинская	3.9	3.4	28.2	22.6
Алматинская	3.2	2.8	16.2	14.1
Атырауская	2.9	2.4	13.8	10.5
В-Казахстанская	2.6	3.0	29.5	31.2
Жамбылская	1.7	1.7	11.0	7.8
З-Казахстанская	5.2	4.6	22.6	19.4
Карагандинская	2.4	3.0	42.7	38.1
Кызылординская	8.4	8.0	28.4	23.6
Костанайская	2.2	1.8	50.0	42.7
Мангыстауская	4.1	3.9	42.9	41.4
Павлодарская	2.4	2.5	39.5	38.7
С-Казахстанская	4.1	4.2	36.0	28.1
Ю-Казахстанская	2.4	2.2	9.1	8.8
г.Астана	1.8	1.9	92.8	71.9
г.Алматы	2.8	2.3	36.4	35.3

Таблица 47  
(продолжение)

**РЕЗУЛЬТАТЫ ПРОФИЛАКТИЧЕСКИХ ОСМОТРОВ**  
(в возрасте до 14 лет)

Система Минздрава

Наименование областей	на 1000 осмотренных детей выявлено			
	со сколиозом		с нарушением осанки	
	2004	2005	2004	2005
Респ.Казахстан	6.0	5.7	11.1	10.7
Акмолинская	6.0	6.0	9.8	10.2
Актюбинская	4.5	3.6	10.2	7.4
Алматинская	3.1	3.0	9.4	9.1
Атырауская	0.9	0.9	1.3	1.1
В-Казахстанская	13.8	14.3	17.1	16.2
Жамбылская	2.3	2.5	3.5	2.4
З-Казахстанская	4.7	4.9	6.5	6.9
Карагандинская	3.8	4.0	8.6	8.9
Кызылординская	3.9	3.2	11.7	5.3
Костанайская	6.6	5.5	13.8	14.1
Мангыстауская	8.9	7.3	16.7	16.9
Павлодарская	32.8	31.6	43.5	43.0
С-Казахстанская	4.4	3.6	13.4	22.6
Ю-Казахстанская	1.7	1.7	2.7	2.2
г.Астана	9.5	7.8	25.3	29.5
г.Алматы	5.0	5.4	16.9	16.0

Таблица 48

**ЗАБОЛЕВАЕМОСТЬ ДЕТЕЙ ПЕРВОГО ГОДА И ДЕТЕЙ ДО 5 ЛЕТ ЖИЗНИ**

Система Минздрава

Наименование областей	Всего заболеваний							
	у детей от 0 до 1 года				у детей от 0 до 5 лет			
	абсолютные числа		на 1000 детей первого года жизни		абсолютные числа		на 1000 детей от 0 до 5 лет жизни	
	2004	2005	2004	2005	2004	2005	2004	2005
Респ.Казахстан	522603	588871	2247.9	2347.2	1426606	1580760	1191.9	1249.2
Акмолинская	17925	25127	1757.4	2548.9	46512	63052	891.4	1145.2
Актюбинская	21841	21668	2216.2	1998.0	63670	64973	1295.2	1223.7
Алматинская	41791	48350	1627.7	1729.6	132469	157207	1049.4	1187.8
Атырауская	13681	13759	1545.5	1119.7	28246	36745	541.3	753.1
В-Казахстанская	44069	48851	2569.2	2953.7	118860	126375	1440.8	1444.5
Жамбылская	44351	52451	2608.9	2828.3	101585	116743	1133.0	1220.1
З-Казахстанская	22204	23441	2581.9	2602.5	55083	59692	1103.5	1150.6
Карагандинская	39581	43229	2375.0	2460.3	115528	128232	1312.1	1370.8
Кызылординская	28552	30681	2410.3	2437.7	76388	78224	1336.1	1308.8
Костанайская	19413	22952	1875.5	2176.2	57038	73808	1030.4	1308.6
Мангыстауская	25658	25660	3419.7	2992.1	55290	55691	1497.7	1401.3
Павлодарская	26485	33624	2828.7	3371.8	79268	99610	1750.9	2110.4
С-Казахстанская	15376	16664	1982.5	2185.7	41478	49476	1073.7	1237.7
Ю-Казахстанская	78378	98526	1625.9	1889.4	196356	211989	773.2	779.3
г.Астана	18544	21245	2993.4	2867.9	62485	66419	1886.0	1748.8
г.Алматы	64754	62643	3751.3	3226.4	196350	192524	2267.4	2037.8

Таблица 48  
(продолжение)

ЗАБОЛЕВАЕМОСТЬ ДЕТЕЙ ПЕРВОГО ГОДА И ДЕТЕЙ ДО 5 ЛЕТ ЖИЗНИ

Система Минздрава

Наименование областей	Инфекционные и паразитарные болезни							
	у детей от 0 до 1 года				у детей от 0 до 5 лет			
	абсолютные числа		на 1000 детей первого года жизни		абсолютные числа		на 1000 детей от 0 до 5 лет жизни	
	2004	2005	2004	2005	2004	2005	2004	2005
Респ.Казахстан	12829	18201	55.2	72.6	51908	58672	43.4	46.4
Акмолинская	532	703	52.2	71.3	1892	2110	36.3	38.3
Актюбинская	369	343	37.4	31.6	1660	1413	33.8	26.6
Алматинская	556	675	21.7	24.2	2290	2241	18.1	16.9
Атырауская	304	462	34.3	37.6	1166	3938	22.4	80.7
В-Казахстанская	874	977	51.0	59.1	2938	3556	35.6	40.7
Жамбылская	1064	2364	62.6	127.5	3396	5674	37.9	59.3
З-Казахстанская	345	280	40.1	31.1	1507	1394	30.2	26.9
Карагандинская	1068	1606	64.1	91.4	5915	5425	67.2	58.0
Кызылординская	1057	1003	89.2	79.7	2958	3249	51.7	54.4
Костанайская	477	437	46.1	41.4	2827	2204	51.1	39.1
Мангыстауская	449	508	59.8	59.2	3740	2869	101.3	72.2
Павлодарская	357	864	38.1	86.6	2142	3131	47.3	66.3
С-Казахстанская	551	619	71.0	81.2	2112	2187	54.7	54.7
Ю-Казахстанская	2638	3790	54.7	72.7	6766	9235	26.6	34.0
г.Астана	795	1371	128.3	185.1	3773	3830	113.9	100.9
г.Алматы	1393	2199	80.7	113.3	6826	6216	78.8	65.8

Таблица 48  
(продолжение)

ЗАБОЛЕВАЕМОСТЬ ДЕТЕЙ ПЕРВОГО ГОДА И ДЕТЕЙ ДО 5 ЛЕТ ЖИЗНИ

Система Минздрава

Наименование областей	в том числе: кишечные инфекции							
	у детей от 0 до 1 года				у детей от 0 до 5 лет			
	абсолютные числа		на 1000 детей первого года жизни		абсолютные числа		на 1000 детей от 0 до 5 лет жизни	
	2004	2005	2004	2005	2004	2005	2004	2005
Респ.Казахстан	8296	12849	35.7	51.2	18235	28923	15.2	22.9
Акмолинская	430	525	42.2	53.3	825	1087	15.8	19.7
Актюбинская	222	196	22.5	18.1	437	486	8.9	9.2
Алматинская	249	301	9.7	10.8	599	982	4.8	7.4
Атырауская	184	234	20.8	19.0	331	515	6.3	10.6
В-Казахстанская	647	584	37.7	35.3	1494	1495	18.1	17.1
Жамбылская	870	2269	51.2	122.4	1598	4761	17.8	49.8
З-Казахстанская	190	187	22.1	20.8	525	546	10.5	10.5
Карагандинская	538	932	32.3	53.0	1267	1812	14.4	19.4
Кызылординская	501	497	42.3	39.5	1329	1381	23.3	23.1
Костанайская	340	312	32.9	29.6	924	759	16.7	13.5
Мангыстауская	317	238	42.3	27.8	509	500	13.8	12.6
Павлодарская	159	771	17.0	77.3	673	2242	14.9	47.5
С-Казахстанская	284	362	36.6	47.5	750	690	19.4	17.3
Ю-Казахстанская	1903	3524	39.5	67.6	3732	7250	14.7	26.7
г.Астана	717	1077	115.7	145.4	1536	2088	46.4	55.0
г.Алматы	745	840	43.2	43.3	1706	2329	19.7	24.7



Таблица 48  
(продолжение)

ЗАБОЛЕВАЕМОСТЬ ДЕТЕЙ ПЕРВОГО ГОДА И ДЕТЕЙ ДО 5 ЛЕТ ЖИЗНИ

Система Минздрава

Наименование областей	в том числе: сепсис							
	у детей от 0 до 1 года				у детей от 0 до 5 лет			
	абсолютные числа		на 1000 детей первого года жизни		абсолютные числа		на 1000 детей от 0 до 5 лет жизни	
	2004	2005	2004	2005	2004	2005	2004	2005
Респ.Казахстан	84	82	0.4	0.3	106	109	0.1	0.1
Акмолинская	5	1	0.5	0.1	5	1	0.1	0.0
Актюбинская	0	0	0.0	0.0	0	0	0.0	0.0
Алматинская	3	4	0.1	0.1	3	4	0.0	0.0
Атырауская	8	13	0.9	1.1	12	13	0.2	0.3
В-Казахстанская	5	6	0.3	0.4	5	6	0.1	0.1
Жамбылская	1	0	0.1	0.0	2	0	0.0	0.0
З-Казахстанская	0	1	0.0	0.1	0	1	0.0	0.0
Карагандинская	8	1	0.5	0.1	9	1	0.1	0.0
Кызылординская	3	2	0.3	0.2	4	8	0.1	0.1
Костанайская	9	3	0.9	0.3	9	3	0.2	0.1
Мангыстауская	2	8	0.3	0.9	2	8	0.1	0.2
Павлодарская	1	0	0.1	0.0	1	0	0.0	0.0
С-Казахстанская	1	4	0.1	0.5	1	4	0.0	0.1
Ю-Казахстанская	38	38	0.8	0.7	50	56	0.2	0.2
г.Астана	0	1	0.0	0.1	0	1	0.0	0.0
г.Алматы	0	0	0.0	0.0	3	3	0.0	0.0

Таблица 48  
(продолжение)

ЗАБОЛЕВАЕМОСТЬ ДЕТЕЙ ПЕРВОГО ГОДА И ДЕТЕЙ ДО 5 ЛЕТ ЖИЗНИ

Система Минздрава

Наименование областей	Болезни крови, кроветворных органов и отдельные нарушения, вовлекающие иммунный механизм							
	у детей от 0 до 1 года				у детей от 0 до 5 лет			
	абсолютные числа		на 1000 детей первого года жизни		абсолютные числа		на 1000 детей от 0 до 5 лет жизни	
	2004	2005	2004	2005	2004	2005	2004	2005
Респ.Казахстан	38329	45803	164.9	182.6	106183	128133	88.7	101.3
Акмолинская	1215	1591	119.1	161.4	2980	5205	57.1	94.5
Актюбинская	2876	2962	291.8	273.1	7484	7522	152.3	141.7
Алматинская	3717	4495	144.8	160.8	12204	13886	96.7	104.9
Атырауская	1110	1284	125.4	104.5	3013	3595	57.7	73.7
В-Казахстанская	3440	3652	200.6	220.8	8656	8425	104.9	96.3
Жамбылская	2152	3295	126.6	177.7	5297	7624	59.1	79.7
З-Казахстанская	1298	1244	150.9	138.1	3833	4381	76.8	84.5
Карагандинская	3624	4348	217.5	247.5	8282	9942	94.1	106.3
Кызылординская	3622	3748	305.8	297.8	12040	13751	210.6	230.1
Костанайская	1226	1347	118.4	127.7	2535	3153	45.8	55.9
Мангыстауская	1546	2047	206.1	238.7	5168	5953	140.0	149.8
Павлодарская	1335	1949	142.6	195.5	3625	5691	80.1	120.6
С-Казахстанская	1256	1588	161.9	208.3	3063	4813	79.3	120.4
Ю-Казахстанская	6155	8551	127.7	164.0	14960	20961	58.9	77.1
г.Астана	823	810	132.9	109.3	4213	3754	127.2	98.8
г.Алматы	2934	2892	170.0	149.0	8830	9477	102.0	100.3

Таблица 48  
(продолжение)

ЗАБОЛЕВАЕМОСТЬ ДЕТЕЙ ПЕРВОГО ГОДА И ДЕТЕЙ ДО 5 ЛЕТ ЖИЗНИ

Система Минздрава

Наименование областей	в том числе: анемия							
	у детей от 0 до 1 года				у детей от 0 до 5 лет			
	абсолютные числа		на 1000 детей первого года жизни		абсолютные числа		на 1000 детей от 0 до 5 лет жизни	
	2004	2005	2004	2005	2004	2005	2004	2005
Респ.Казахстан	37364	45037	160.7	179.5	103445	124396	86.4	98.3
Акмолинская	1143	1553	112.1	157.5	2784	5146	53.4	93.5
Актюбинская	2735	2933	277.5	270.5	7270	7488	147.9	141.0
Алматинская	3373	4399	131.4	157.4	11260	13423	89.2	101.4
Атырауская	1103	1280	124.6	104.2	2998	3542	57.5	72.6
В-Казахстанская	3404	3623	198.5	219.1	8522	8308	103.3	95.0
Жамбылская	2119	3242	124.7	174.8	5248	7571	58.5	79.1
З-Казахстанская	1296	1242	150.7	137.9	3833	4375	76.8	84.3
Карагандинская	3616	4283	217.0	243.8	8218	9797	93.3	104.7
Кызылординская	3594	3611	303.4	286.9	11919	11817	208.5	197.7
Костанайская	1209	1329	116.8	126.0	2416	3043	43.6	54.0
Мангыстауская	1502	1964	200.2	229.0	4932	5806	133.6	146.1
Павлодарская	1317	1934	140.7	193.9	3462	5614	76.5	118.9
С-Казахстанская	1252	1587	161.4	208.2	3041	4778	78.7	119.5
Ю-Казахстанская	6072	8488	126.0	162.8	14713	20651	57.9	75.9
г.Астана	819	809	132.2	109.2	4171	3689	125.9	97.1
г.Алматы	2810	2760	162.8	142.2	8658	9348	100.0	98.9

Таблица 48  
(продолжение)

ЗАБОЛЕВАЕМОСТЬ ДЕТЕЙ ПЕРВОГО ГОДА И ДЕТЕЙ ДО 5 ЛЕТ ЖИЗНИ

Система Минздрава

Наименование областей	Эндокринные болезни, расстройства питания и нарушения обмена веществ							
	у детей от 0 до 1 года				у детей от 0 до 5 лет			
	абсолютные числа		на 1000 детей первого года жизни		абсолютные числа		на 1000 детей от 0 до 5 лет жизни	
	2004	2005	2004	2005	2004	2005	2004	2005
Респ.Казахстан	27147	25514	116.8	101.7	41028	39496	34.3	31.2
Акмолинская	588	558	57.7	56.6	881	889	16.9	16.2
Актюбинская	1431	1251	145.2	115.4	2162	2247	44.0	42.3
Алматинская	1853	1717	72.2	61.4	2869	2513	22.7	19.0
Атырауская	872	679	98.5	55.3	1035	921	19.8	18.9
В-Казахстанская	2278	1906	132.8	115.2	3141	2802	38.1	32.0
Жамбылская	2328	2392	136.9	129.0	2971	3516	33.1	36.8
З-Казахстанская	1562	1375	181.6	152.7	2055	1817	41.2	35.0
Карагандинская	2287	2234	137.2	127.1	3863	3633	43.9	38.8
Кызылординская	3156	2913	266.4	231.5	4155	4069	72.7	68.1
Костанайская	760	613	73.4	58.1	1026	1009	18.5	17.9
Мангыстауская	910	1085	121.3	126.5	1423	1625	38.6	40.9
Павлодарская	659	547	70.4	54.9	1213	965	26.8	20.4
С-Казахстанская	535	441	69.0	57.8	716	765	18.5	19.1
Ю-Казахстанская	4038	3715	83.8	71.2	7108	5804	28.0	21.3
г.Астана	562	565	90.7	76.3	1242	1304	37.5	34.3
г.Алматы	3328	3523	192.8	181.5	5168	5617	59.7	59.5

Таблица 48  
(продолжение)

ЗАБОЛЕВАЕМОСТЬ ДЕТЕЙ ПЕРВОГО ГОДА И ДЕТЕЙ ДО 5 ЛЕТ ЖИЗНИ

Система Минздрава

Наименование областей	в том числе: гипотрофия							
	у детей от 0 до 1 года				у детей от 0 до 5 лет			
	абсолютные числа		на 1000 детей первого года жизни		абсолютные числа		на 1000 детей от 0 до 5 лет жизни	
	2004	2005	2004	2005	2004	2005	2004	2005
Респ.Казахстан	11438	10803	49.2	43.1	15902	15650	13.3	12.4
Акмолинская	283	277	27.8	28.1	418	453	8.0	8.2
Актюбинская	760	578	77.1	53.3	960	887	19.5	16.7
Алматинская	696	811	27.1	29.0	1042	1019	8.3	7.7
Атырауская	300	307	33.9	25.0	359	334	6.9	6.9
В-Казахстанская	1202	1108	70.1	67.0	1623	1563	19.7	17.9
Жамбылская	906	918	53.3	49.5	1164	1256	13.0	13.1
З-Казахстанская	487	354	56.6	39.3	677	504	13.6	9.7
Карагандинская	768	794	46.1	45.2	1353	1336	15.4	14.3
Кызылординская	1692	1667	142.8	132.5	2323	2001	40.6	33.5
Костанайская	275	257	26.6	24.4	425	384	7.7	6.8
Мангыстауская	408	354	54.4	41.3	535	560	14.5	14.1
Павлодарская	322	266	34.4	26.7	441	433	9.7	9.2
С-Казахстанская	252	181	32.5	23.7	360	290	9.3	7.3
Ю-Казахстанская	2341	2146	48.6	41.2	2891	3364	11.4	12.4
г.Астана	178	183	28.7	24.7	360	351	10.9	9.2
г.Алматы	568	602	32.9	31.0	971	915	11.2	9.7

Таблица 48  
(продолжение)

ЗАБОЛЕВАЕМОСТЬ ДЕТЕЙ ПЕРВОГО ГОДА И ДЕТЕЙ ДО 5 ЛЕТ ЖИЗНИ

Система Минздрава

Наименование областей	Болезни нервной системы							
	у детей от 0 до 1 года				у детей от 0 до 5 лет			
	абсолютные числа		на 1000 детей первого года жизни		абсолютные числа		на 1000 детей от 0 до 5 лет жизни	
	2004	2005	2004	2005	2004	2005	2004	2005
Респ.Казахстан	21589	24742	92.9	98.6	53332	60539	44.6	47.8
Акмолинская	1202	2383	117.8	241.7	2941	4164	56.4	75.6
Актюбинская	846	803	85.8	74.0	1493	1513	30.4	28.5
Алматинская	2183	2402	85.0	85.9	4302	5784	34.1	43.7
Атырауская	427	335	48.2	27.3	735	692	14.1	14.2
В-Казахстанская	2346	2236	136.8	135.2	3877	3899	47.0	44.6
Жамбылская	991	1031	58.3	55.6	3275	3656	36.5	38.2
З-Казахстанская	482	1015	56.1	112.7	965	1368	19.3	26.4
Карагандинская	1737	2756	104.2	156.9	4441	5989	50.4	64.0
Кызылординская	1043	1611	88.1	128.0	3087	3834	54.0	64.2
Костанайская	519	1797	50.1	170.4	1384	2426	25.0	43.0
Мангыстауская	1141	1143	152.1	133.3	1379	1737	37.4	43.7
Павлодарская	1641	1610	175.3	161.5	3764	4679	83.1	99.1
С-Казахстанская	199	269	25.7	35.3	818	739	21.2	18.5
Ю-Казахстанская	4107	3906	85.2	74.9	8131	7311	32.0	26.9
г.Астана	59	78	9.5	10.5	737	1032	22.3	27.2
г.Алматы	2666	1367	154.4	70.4	12003	11716	138.6	124.0

Таблица 48  
(продолжение)

ЗАБОЛЕВАЕМОСТЬ ДЕТЕЙ ПЕРВОГО ГОДА И ДЕТЕЙ ДО 5 ЛЕТ ЖИЗНИ

Система Минздрава

Наименование областей	в том числе: детский церебральный паралич							
	у детей от 0 до 1 года				у детей от 0 до 5 лет			
	абсолютные числа		на 1000 детей первого года жизни		абсолютные числа		на 1000 детей от 0 до 5 лет жизни	
	2004	2005	2004	2005	2004	2005	2004	2005
Респ.Казахстан	272	265	1.2	1.1	2919	2483	2.4	2.0
Акмолинская	10	15	1.0	1.5	99	90	1.9	1.6
Актюбинская	7	2	0.7	0.2	73	78	1.5	1.5
Алматинская	31	21	1.2	0.8	234	273	1.9	2.1
Атырауская	8	0	0.9	0.0	114	101	2.2	2.1
В-Казахстанская	8	17	0.5	1.0	112	151	1.4	1.7
Жамбылская	32	34	1.9	1.8	247	219	2.8	2.3
З-Казахстанская	4	8	0.5	0.9	67	78	1.3	1.5
Карагандинская	13	20	0.8	1.1	95	123	1.1	1.3
Кызылординская	19	26	1.6	2.1	793	56	13.9	0.9
Костанайская	3	4	0.3	0.4	50	55	0.9	1.0
Мангыстауская	1	1	0.1	0.1	41	71	1.1	1.8
Павлодарская	10	14	1.1	1.4	92	124	2.0	2.6
С-Казахстанская	2	3	0.3	0.4	51	62	1.3	1.6
Ю-Казахстанская	103	78	2.1	1.5	580	709	2.3	2.6
г.Астана	1	5	0.2	0.7	63	77	1.9	2.0
г.Алматы	20	17	1.2	0.9	208	216	2.4	2.3

Таблица 48  
(продолжение)

ЗАБОЛЕВАЕМОСТЬ ДЕТЕЙ ПЕРВОГО ГОДА И ДЕТЕЙ ДО 5 ЛЕТ ЖИЗНИ

Система Минздрава

Наименование областей	Болезни органов чувств							
	у детей от 0 до 1 года				у детей от 0 до 5 лет			
	абсолютные числа		на 1000 детей первого года жизни		абсолютные числа		на 1000 детей от 0 до 5 лет жизни	
	2004	2005	2004	2005	2004	2005	2004	2005
Респ.Казахстан	17310	18275	74.5	72.8	61523	62415	51.4	49.3
Акмолинская	373	542	36.6	55.0	1314	1997	25.2	36.3
Актюбинская	687	707	69.7	65.2	2652	2782	54.0	52.4
Алматинская	1444	1551	56.2	55.5	4489	4823	35.6	36.4
Атырауская	273	254	30.8	20.7	691	800	13.2	16.4
В-Казахстанская	1217	954	71.0	57.7	4279	4323	51.9	49.4
Жамбылская	1344	1644	79.1	88.7	3967	4344	44.2	45.4
З-Казахстанская	792	1034	92.1	114.8	2640	2859	52.9	55.1
Карагандинская	1226	1381	73.6	78.6	4504	5741	51.2	61.4
Кызылординская	813	735	68.6	58.4	2970	2975	52.0	49.8
Костанайская	635	791	61.4	75.0	2252	2671	40.7	47.4
Мангыстауская	798	929	106.4	108.3	3616	3521	98.0	88.6
Павлодарская	1155	1479	123.4	148.3	4174	5378	92.2	113.9
С-Казахстанская	526	491	67.8	64.4	1766	2058	45.7	51.5
Ю-Казахстанская	3430	3229	71.2	61.9	11384	7261	44.8	26.7
г.Астана	345	411	55.7	55.5	2382	2639	71.9	69.5
г.Алматы	2252	2143	130.5	110.4	8443	8243	97.5	87.3

Таблица 48  
(продолжение)

ЗАБОЛЕВАЕМОСТЬ ДЕТЕЙ ПЕРВОГО ГОДА И ДЕТЕЙ ДО 5 ЛЕТ ЖИЗНИ

Система Минздрава

Наименование областей	Болезни органов дыхания							
	у детей от 0 до 1 года				у детей от 0 до 5 лет			
	абсолютные числа		на 1000 детей первого года жизни		абсолютные числа		на 1000 детей от 0 до 5 лет жизни	
	2004	2005	2004	2005	2004	2005	2004	2005
Респ.Казахстан	252778	291503	1087.3	1161.9	833216	916683	696.2	724.4
Акмолинская	9232	12775	905.1	1295.9	27587	37325	528.7	677.9
Актюбинская	10450	10430	1060.4	961.7	37914	37765	771.3	711.3
Алматинская	22207	26175	864.9	936.3	83849	102957	664.3	777.9
Атырауская	5737	7631	648.1	621.0	15285	21915	292.9	449.2
В-Казахстанская	21851	24441	1273.9	1477.8	74604	79191	904.3	905.2
Жамбылская	21718	24938	1277.5	1344.7	56601	66315	631.3	693.1
З-Казахстанская	10225	11322	1189.0	1257.0	33413	37646	669.4	725.7
Карагандинская	22225	23904	1333.6	1360.4	74572	83499	846.9	892.6
Кызылординская	12579	14296	1061.9	1135.9	37513	37276	656.1	623.7
Костанайская	9645	11934	931.8	1131.5	35624	49642	643.5	880.2
Мангыстауская	14600	11999	1945.9	1399.1	29280	27834	793.1	700.4
Павлодарская	10224	14119	1092.0	1415.9	44672	56548	986.7	1198.1
С-Казахстанская	8573	9951	1105.3	1305.2	26444	32777	684.5	819.9
Ю-Казахстанская	39852	55902	826.7	1072.0	112613	126361	443.5	464.5
г.Астана	9239	11288	1491.4	1523.8	38321	42647	1156.7	1122.9
г.Алматы	24421	20398	1414.7	1050.6	104924	76985	1211.7	814.9

Таблица 48  
(продолжение)

ЗАБОЛЕВАЕМОСТЬ ДЕТЕЙ ПЕРВОГО ГОДА И ДЕТЕЙ ДО 5 ЛЕТ ЖИЗНИ

Система Минздрава

Наименование областей	в том числе : острые инфекции верхних дыхательных путей и грипп							
	у детей от 0 до 1 года				у детей от 0 до 5 лет			
	абсолютные числа		на 1000 детей первого года жизни		абсолютные числа		на 1000 детей от 0 до 5 лет жизни	
	2004	2005	2004	2005	2004	2005	2004	2005
Респ.Казахстан	206614	235278	888.7	937.8	683713	723274	571.2	571.6
Акмолинская	6523	7786	639.5	789.8	19552	24832	374.7	451.0
Актюбинская	8464	7325	858.9	675.4	28170	23345	573.1	439.7
Алматинская	19767	22351	769.9	799.5	73889	86711	585.4	655.2
Атырауская	5075	6663	573.3	542.2	13476	19103	258.3	391.5
В-Казахстанская	17720	19526	1033.1	1180.6	59498	59311	721.2	678.0
Жамбылская	19174	20806	1127.9	1121.9	42247	53651	471.2	560.7
З-Казахстанская	8233	9210	957.3	1022.5	26412	30006	529.1	578.4
Карагандинская	18347	20367	1100.9	1159.1	62348	65970	708.1	705.2
Кызылординская	10465	10381	883.4	824.8	30696	28761	536.9	481.2
Костанайская	7285	9428	703.8	893.9	28526	40942	515.3	725.9
Мангыстауская	9726	8901	1296.3	1037.9	26212	23901	710.0	601.4
Павлодарская	8048	11783	859.6	1181.6	34053	39576	752.2	838.5
С-Казахстанская	5848	8661	754.0	1136.0	20865	29516	540.1	738.4
Ю-Казахстанская	34219	46240	709.9	886.7	95945	100389	377.8	369.1
г.Астана	7036	8810	1135.8	1189.3	30035	34104	906.6	898.0
г.Алматы	20684	17040	1198.2	877.6	91789	63156	1060.0	668.5

Таблица 48  
(продолжение)

ЗАБОЛЕВАЕМОСТЬ ДЕТЕЙ ПЕРВОГО ГОДА И ДЕТЕЙ ДО 5 ЛЕТ ЖИЗНИ

Система Минздрава

Наименование областей	в том числе: пневмония							
	у детей от 0 до 1 года				у детей от 0 до 5 лет			
	абсолютные числа		на 1000 детей первого года жизни		абсолютные числа		на 1000 детей от 0 до 5 лет жизни	
	2004	2005	2004	2005	2004	2005	2004	2005
Респ.Казахстан	12561	13774	54.0	54.9	37140	33190	31.0	26.2
Акмолинская	746	1188	73.1	120.5	1713	3641	32.8	66.1
Актюбинская	202	240	20.5	22.1	568	602	11.6	11.3
Алматинская	833	887	32.4	31.7	2056	2612	16.3	19.7
Атырауская	163	183	18.4	14.9	284	483	5.4	9.9
В-Казахстанская	500	659	29.2	39.9	1428	1773	17.3	20.3
Жамбылская	1068	1210	62.8	65.3	2083	2378	23.2	24.9
З-Казахстанская	299	301	34.8	33.4	792	807	15.9	15.6
Карагандинская	614	996	36.8	56.7	1574	2238	17.9	23.9
Кызылординская	434	215	36.6	17.1	4303	641	75.3	10.7
Костанайская	419	586	40.5	55.6	943	1323	17.0	23.5
Мангыстауская	142	220	18.9	25.7	524	627	14.2	15.8
Павлодарская	263	583	28.1	58.5	917	1255	20.3	26.6
С-Казахстанская	395	424	50.9	55.6	820	1015	21.2	25.4
Ю-Казахстанская	4855	4079	100.7	78.2	14358	8738	56.5	32.1
г.Астана	1300	1530	209.9	206.5	3484	3865	105.2	101.8
г.Алматы	328	473	19.0	24.4	1293	1192	14.9	12.6

Таблица 48  
(продолжение)

ЗАБОЛЕВАЕМОСТЬ ДЕТЕЙ ПЕРВОГО ГОДА И ДЕТЕЙ ДО 5 ЛЕТ ЖИЗНИ

Система Минздрава

Наименование областей	Болезни органов пищеварения							
	у детей от 0 до 1 года				у детей от 0 до 5 лет			
	абсолютные числа		на 1000 детей первого года жизни		абсолютные числа		на 1000 детей от 0 до 5 лет жизни	
	2004	2005	2004	2005	2004	2005	2004	2005
Респ.Казахстан	21547	24134	92.7	96.2	57157	62037	47.8	49.0
Акмолинская	817	1112	80.1	112.8	1923	2566	36.9	46.6
Актюбинская	742	764	75.3	70.5	2294	3202	46.7	60.3
Алматинская	1380	1883	53.8	67.4	3929	5207	31.1	39.3
Атырауская	248	356	28.0	29.0	832	1012	15.9	20.7
В-Казахстанская	1796	1677	104.7	101.4	4818	4714	58.4	53.9
Жамбылская	1957	2632	115.1	141.9	4544	6167	50.7	64.5
З-Казахстанская	817	643	95.0	71.4	1880	1546	37.7	29.8
Карагандинская	1629	1683	97.7	95.8	4103	3976	46.6	42.5
Кызылординская	1051	1121	88.7	89.1	4165	4220	72.9	70.6
Костанайская	977	1047	94.4	99.3	2470	2642	44.6	46.8
Мангыстауская	905	1546	120.6	180.3	2320	2671	62.8	67.2
Павлодарская	1416	1950	151.2	195.6	3857	4614	85.2	97.8
С-Казахстанская	547	477	70.5	62.6	1235	1045	32.0	26.1
Ю-Казахстанская	4577	4518	95.0	86.6	10274	10745	40.5	39.5
г.Астана	378	286	61.0	38.6	1162	886	35.1	23.3
г.Алматы	2310	2439	133.8	125.6	7351	6824	84.9	72.2

Таблица 48  
(продолжение)

ЗАБОЛЕВАЕМОСТЬ ДЕТЕЙ ПЕРВОГО ГОДА И ДЕТЕЙ ДО 5 ЛЕТ ЖИЗНИ

Система Минздрава

Наименование областей	Болезни мочеполовой системы							
	у детей от 0 до 1 года				у детей от 0 до 5 лет			
	абсолютные числа		на 1000 детей первого года жизни		абсолютные числа		на 1000 детей от 0 до 5 лет жизни	
	2004	2005	2004	2005	2004	2005	2004	2005
Респ.Казахстан	4895	4979	21.1	19.9	26094	21999	21.8	17.4
Акмолинская	166	295	16.3	29.9	685	849	13.1	15.4
Актюбинская	202	150	20.5	13.8	965	817	19.6	15.4
Алматинская	259	230	10.1	8.2	1209	1256	9.6	9.5
Атырауская	38	36	4.3	2.9	250	280	4.8	5.7
В-Казахстанская	459	387	26.8	23.4	2407	2109	29.2	24.1
Жамбылская	260	296	15.3	16.0	4844	1442	54.0	15.1
З-Казахстанская	159	123	18.5	13.7	617	502	12.4	9.7
Карагандинская	540	509	32.4	29.0	1708	1736	19.4	18.6
Кызылординская	198	153	16.7	12.2	1381	1392	24.2	23.3
Костанайская	223	215	21.5	20.4	813	794	14.7	14.1
Мангыстауская	107	197	14.3	23.0	476	424	12.9	10.7
Павлодарская	485	544	51.8	54.6	1802	2002	39.8	42.4
С-Казахстанская	78	97	10.1	12.7	501	509	13.0	12.7
Ю-Казахстанская	612	746	12.7	14.3	2635	2851	10.4	10.5
г.Астана	165	131	26.6	17.7	1057	883	31.9	23.3
г.Алматы	944	870	54.7	44.8	4744	4153	54.8	44.0

Таблица 48  
(продолжение)

ЗАБОЛЕВАЕМОСТЬ ДЕТЕЙ ПЕРВОГО ГОДА И ДЕТЕЙ ДО 5 ЛЕТ ЖИЗНИ

Система Минздрава

Наименование областей	Врожденные аномалии (пороки развития), деформации и хромосомные нарушения							
	у детей от 0 до 1 года				у детей от 0 до 5 лет			
	абсолютные числа		на 1000 детей первого года жизни		абсолютные числа		на 1000 детей от 0 до 5 лет жизни	
	2004	2005	2004	2005	2004	2005	2004	2005
Респ.Казахстан	8208	9377	35.3	37.4	15462	17823	12.9	14.1
Акмолинская	298	618	29.2	62.7	559	989	10.7	18.0
Актюбинская	199	204	20.2	18.8	496	520	10.1	9.8
Алматинская	453	513	17.6	18.4	1017	970	8.1	7.3
Атырауская	116	91	13.1	7.4	304	283	5.8	5.8
В-Казахстанская	291	328	17.0	19.8	744	781	9.0	8.9
Жамбылская	1057	1144	62.2	61.7	1371	1670	15.3	17.5
З-Казахстанская	191	224	22.2	24.9	344	393	6.9	7.6
Карагандинская	295	478	17.7	27.2	625	910	7.1	9.7
Кызылординская	274	226	23.1	18.0	649	691	11.4	11.6
Костанайская	229	259	22.1	24.6	391	467	7.1	8.3
Мангыстауская	318	539	42.4	62.9	670	827	18.2	20.8
Павлодарская	310	364	33.1	36.5	651	958	14.4	20.3
С-Казахстанская	129	107	16.6	14.0	323	346	8.4	8.7
Ю-Казахстанская	1114	1637	23.1	31.4	2007	2988	7.9	11.0
г.Астана	252	152	40.7	20.5	631	639	19.1	16.8
г.Алматы	2682	2493	155.4	128.4	4680	4391	54.0	46.5

Таблица 48  
(продолжение)

ЗАБОЛЕВАЕМОСТЬ ДЕТЕЙ ПЕРВОГО ГОДА И ДЕТЕЙ ДО 5 ЛЕТ ЖИЗНИ

Система Минздрава

Наименование областей	в том числе: врожденные аномалии (пороки развития) сердца и системы кровообращения							
	у детей от 0 до 1 года				у детей от 0 до 5 лет			
	абсолютные числа		на 1000 детей первого года жизни		абсолютные числа		на 1000 детей от 0 до 5 лет жизни	
	2004	2005	2004	2005	2004	2005	2004	2005
Респ.Казахстан	1322	1641	5.7	6.5	3522	4350	2.9	3.4
Акмолинская	96	89	9.4	9.0	243	255	4.7	4.6
Актюбинская	30	32	3.0	3.0	132	135	2.7	2.5
Алматинская	80	118	3.1	4.2	224	306	1.8	2.3
Атырауская	36	44	4.1	3.6	85	77	1.6	1.6
В-Казахстанская	82	91	4.8	5.5	266	270	3.2	3.1
Жамбылская	124	111	7.3	6.0	194	234	2.2	2.5
З-Казахстанская	63	52	7.3	5.8	121	133	2.4	2.6
Карагандинская	70	94	4.2	5.4	173	251	2.0	2.7
Кызылординская	59	69	5.0	5.5	147	145	2.6	2.4
Костанайская	67	69	6.5	6.5	102	126	1.8	2.2
Мангыстауская	38	66	5.1	7.7	113	166	3.1	4.2
Павлодарская	71	125	7.6	12.5	165	280	3.6	5.9
С-Казахстанская	28	34	3.6	4.5	91	117	2.4	2.9
Ю-Казахстанская	175	345	3.6	6.6	454	792	1.8	2.9
г.Астана	80	60	12.9	8.1	236	195	7.1	5.1
г.Алматы	223	242	12.9	12.5	776	868	9.0	9.2

Таблица 48  
(продолжение)

ЗАБОЛЕВАЕМОСТЬ ДЕТЕЙ ПЕРВОГО ГОДА И ДЕТЕЙ ДО 5 ЛЕТ ЖИЗНИ

Система Минздрава

Наименование областей	Отдельные состояния, возникающие в перинатальном периоде							
	у детей от 0 до 1 года				у детей от 0 до 5 лет			
	абсолютные числа		на 1000 детей первого года жизни		абсолютные числа		на 1000 детей от 0 до 5 лет жизни	
	2004	2005	2004	2005	2004	2005	2004	2005
Респ.Казахстан	89165	90258	383.5	359.8	92537	90897	77.3	71.8
Акмолинская	3229	3041	316.6	308.5	4502	3062	86.3	55.6
Актюбинская	2482	2611	251.9	240.8	2530	2611	51.5	49.2
Алматинская	4335	5233	168.8	187.2	4932	5591	39.1	42.2
Атырауская	4309	2383	486.8	193.9	4309	2383	82.6	48.8
В-Казахстанская	8192	10650	477.6	643.9	8192	10650	99.3	121.7
Жамбылская	9969	11055	586.4	596.1	10601	11100	118.2	116.0
З-Казахстанская	5690	5511	661.6	611.9	5690	5511	114.0	106.2
Карагандинская	4035	3179	242.1	180.9	4035	3179	45.8	34.0
Кызылординская	3746	3796	316.2	301.6	4389	3892	76.8	65.1
Костанайская	3583	3220	346.2	305.3	3583	3220	64.7	57.1
Мангыстауская	3581	3855	477.3	449.5	3581	3855	97.0	97.0
Павлодарская	6821	7855	728.5	787.7	6821	7855	150.7	166.4
С-Казахстанская	2311	2105	298.0	276.1	2311	2106	59.8	52.7
Ю-Казахстанская	6749	6973	140.0	133.7	6928	7091	27.3	26.1
г.Астана	5077	5394	819.5	728.1	5077	5394	153.2	142.0
г.Алматы	15056	13397	872.2	690.0	15056	13397	173.9	141.8



Таблица 48  
(продолжение)

**ЗАБОЛЕВАЕМОСТЬ ДЕТЕЙ ПЕРВОГО ГОДА И ДЕТЕЙ ДО 5 ЛЕТ ЖИЗНИ**

Система Минздрава

Наименование областей	Травмы, отравления и некоторые другие последствия воздействия внешних причин							
	у детей от 0 до 1 года				у детей от 0 до 5 лет			
	абсолютные числа		на 1000 детей первого года жизни		абсолютные числа		на 1000 детей от 0 до 5 лет жизни	
	2004	2005	2004	2005	2004	2005	2004	2005
Респ.Казахстан	2719	2984	11.7	11.9	20681	21434	17.3	16.9
Акмолинская	130	167	12.8	16.9	779	1020	14.9	18.5
Актюбинская	147	160	14.9	14.8	962	1010	19.6	19.0
Алматинская	178	221	6.9	7.9	2791	2421	22.1	18.3
Атырауская	23	17	2.6	1.4	149	85	2.9	1.7
В-Казахстанская	204	208	11.9	12.6	1131	1506	13.7	17.2
Жамбылская	180	264	10.6	14.2	1183	2009	13.2	21.0
З-Казахстанская	43	44	5.0	4.9	410	318	8.2	6.1
Карагандинская	108	87	6.5	5.0	896	1030	10.2	11.0
Кызылординская	156	116	13.2	9.2	1309	1222	22.9	20.5
Костанайская	112	120	10.8	11.4	840	1149	15.2	20.4
Мангыстауская	115	148	15.3	17.3	1156	1411	31.3	35.5
Павлодарская	173	224	18.5	22.5	1399	1604	30.9	34.0
С-Казахстанская	157	107	20.2	14.0	829	804	21.5	20.1
Ю-Казахстанская	376	431	7.8	8.3	2511	1609	9.9	5.9
г.Астана	83	78	13.4	10.5	987	819	29.8	21.6
г.Алматы	534	592	30.9	30.5	3349	3417	38.7	36.2

Таблица 48  
(продолжение)

**ЗАБОЛЕВАЕМОСТЬ ДЕТЕЙ ПЕРВОГО ГОДА И ДЕТЕЙ ДО 5 ЛЕТ ЖИЗНИ**

Система Минздрава

Наименование областей	Прочие болезни							
	у детей от 0 до 1 года				у детей от 0 до 5 лет			
	абсолютные числа		на 1000 детей первого года жизни		абсолютные числа		на 1000 детей от 0 до 5 лет жизни	
	2004	2005	2004	2005	2004	2005	2004	2005
Респ.Казахстан	26087	33101	112.2	131.9	67485	100632	56.4	79.5
Акмолинская	143	1342	14.0	136.1	469	2876	9.0	52.2
Актюбинская	1410	1283	143.1	118.3	3058	3571	62.2	67.3
Алматинская	3226	3255	125.7	116.4	8588	9558	68.0	72.2
Атырауская	224	231	25.3	18.8	477	841	9.1	17.2
В-Казахстанская	1121	1435	65.4	86.8	4073	4419	49.4	50.5
Жамбылская	1331	1396	78.3	75.3	3535	3226	39.4	33.7
З-Казахстанская	600	626	69.8	69.5	1729	1957	34.6	37.7
Карагандинская	807	1064	48.4	60.6	2584	3172	29.4	33.9
Кызылординская	857	963	72.4	76.5	1772	1653	31.0	27.7
Костанайская	1027	1172	99.2	111.1	3293	4431	59.5	78.6
Мангыстауская	1188	1664	158.3	194.0	2481	2964	67.2	74.6
Павлодарская	1909	2119	203.9	212.5	5148	6185	113.7	131.0
С-Казахстанская	514	412	66.3	54.0	1360	1327	35.2	33.2
Ю-Казахстанская	4730	5128	98.1	98.3	11039	9772	43.5	35.9
г.Астана	766	681	123.7	91.9	2903	2592	87.6	68.3
г.Алматы	6234	10330	361.1	532.0	14976	42088	172.9	445.5

## ДЕТИ ИНВАЛИДЫ

Наименование областей	Состоит на учете по инвалидности			
	Всего до 16 лет		в т.ч. до 3-х лет	
	2004	2005	2004	2005
Респ.Казахстан	42996	44965	3351	3783
Акмолинская	1860	1832	79	115
Актюбинская	1832	1556	92	62
Алматинская	4604	4419	317	225
Атырауская	1956	1959	208	127
В-Казахстанская	4516	4156	243	266
Жамбылская	3336	3331	260	332
З-Казахстанская	2327	2222	122	120
Карагандинская	3941	4074	184	267
Кызылординская	2470	2508	120	127
Костанайская	2007	1983	96	98
Мангыстауская	1145	1271	0	48
Павлодарская	1908	1909	250	295
С-Казахстанская	2059	1966	100	99
Ю-Казахстанская	6182	8847	1061	1324
г.Астана	859	921	79	94
г.Алматы	1994	2011	140	184

## **VI**

# **МЕДИЦИНСКАЯ ПОМОЩЬ БЕРЕМЕННЫМ, РОЖЕНИЦАМ И РОДИЛЬНИЦАМ**

## ОБЕСПЕЧЕННОСТЬ НАСЕЛЕНИЯ АКУШЕРСКО-ГИНЕКОЛОГИЧЕСКОЙ ПОМОЩЬЮ

Все ведомства

Наименование областей	Число организаций, имеющих женские консультации и акушерско-гинекологические кабинеты		Обеспеченность на 1000 родившихся живыми и мертвыми			
			Врачами акушер-гинекологами		Койками для беременных, рожениц и родильниц (включая патологию беременных)	
	2004	2005	2004	2005	2004	2005
Респ.Казахстан	826	859	12.4	12.1	34.5	34.2
Акмолинская	53	59	17.2	15.4	48.3	49.9
Актюбинская	36	36	14.1	13.3	35.5	33.4
Алматинская	69	69	7.2	7.1	28.3	27.1
Атырауская	18	19	9.1	8.4	33.5	31.2
В-Казахстанская	87	85	13.5	12.2	40.6	38.6
Жамбылская	112	109	9.6	9.5	31.5	30.9
З-Казахстанская	29	29	10.2	10.1	47.8	47.7
Карагандинская	81	99	13.8	14.2	32.8	32.1
Кызылординская	34	25	9.2	8.8	39.7	41.1
Костанайская	39	42	14.0	13.8	50.9	52.5
Мангыстауская	14	14	8.4	9.2	31.7	27.1
Павлодарская	35	36	15.7	15.8	36.0	40.4
С-Казахстанская	25	25	15.0	14.5	41.4	37.6
Ю-Казахстанская	142	159	9.7	9.6	29.2	31.2
г.Астана	9	17	22.9	22.8	33.9	37.8
г.Алматы (вкл.Респ.орг.)	43	36	21.0	19.7	29.0	27.1
в т.ч. г.Алматы	41	34	17.1	16.3	27.8	26.2
в т.ч. Респ. организации	2	2	73.0	62.2	45.3	38.3

Таблица 50

ОБСЛУЖИВАНИЕ БЕРЕМЕННЫХ  
СРОКИ ПОСТУПЛЕНИЯ БЕРЕМЕННЫХ ПОД НАБЛЮДЕНИЕ ЖЕНСКИХ КОНСУЛЬТАЦИЙ

Все ведомства

Наименование областей	Число беременных, поступивших под наблюдение женских консультаций- всего		Из них со сроком беременности до 12 недель (в %)		Из числа закончивших беременность, осмотрено терапевтом (в %)	
	2004	2005	2004	2005	2004	2005
Респ.Казахстан	281640	288502	70.1	71.7	96.0	97.3
Акмолинская	11122	11498	71.3	75.4	89.1	98.8
Актюбинская	13252	12320	74.5	79.7	99.6	99.7
Алматинская	27487	28962	72.1	74.6	95.4	97.5
Атырауская	10848	11381	57.4	55.1	92.8	94.6
В-Казахстанская	19423	20400	77.6	76.0	98.6	98.8
Жамбылская	20788	21751	69.0	70.7	89.9	97.4
З-Казахстанская	9224	9052	75.0	78.4	98.9	99.5
Карагандинская	21343	20686	68.1	73.0	97.7	94.1
Кызылординская	14482	14508	81.7	81.6	96.6	90.8
Костанайская	11186	10746	71.9	75.3	95.1	94.8
Мангыстауская	9834	10243	65.8	68.6	95.2	96.8
Павлодарская	11184	11043	62.1	62.4	93.3	97.1
С-Казахстанская	8180	8570	65.4	71.6	92.3	96.9
Ю-Казахстанская	58123	58795	76.3	76.8	97.3	97.8
г.Астана	9205	11087	72.6	70.2	97.4	99.6
г.Алматы	25959	27460	50.4	53.0	99.1	99.6

Таблица 50  
(продолжение)

**ОБСЛУЖИВАНИЕ БЕРЕМЕННЫХ  
УДЕЛЬНЫЙ ВЕС ОСЛОЖНЕНИЯ ВО ВРЕМЯ БЕРЕМЕННОСТИ**

Все ведомства

Наименование областей	Гестозы		Сердечно-сосудистые заболевания		Анемия	
	2004	2005	2004	2005	2004	2005
Респ.Казахстан	18.2	16.8	3.6	3.6	58.8	55.8
Акмолинская	6.1	6.8	4.3	4.4	32.3	37.1
Актюбинская	22.5	20.4	2.6	2.7	65.8	67.2
Алматинская	14.4	16.7	2.2	2.7	58.4	61.5
Атырауская	16.9	14.4	1.6	1.2	48.4	42.0
В-Казахстанская	18.8	19.6	8.0	9.0	51.4	51.0
Жамбылская	24.6	19.5	2.7	3.0	53.4	51.7
З-Казахстанская	22.5	21.2	3.8	5.0	67.2	67.4
Карагандинская	10.2	9.0	2.3	2.2	38.8	38.4
Кызылординская	11.3	12.6	1.8	1.3	56.8	58.0
Костанайская	17.9	13.0	4.5	3.8	47.8	42.7
Мангыстауская	32.9	32.7	10.3	4.7	59.0	58.3
Павлодарская	51.1	43.3	6.8	5.7	58.5	63.2
С-Казахстанская	11.7	18.0	2.8	3.3	48.5	50.1
Ю-Казахстанская	15.5	13.4	1.2	1.4	89.1	74.8
г.Астана	7.4	7.3	7.2	7.1	43.4	37.1
г.Алматы	20.3	18.2	6.1	5.9	41.0	41.1
г.Алматы (вкл.Респ.орг.)	20.3	18.2	6.1	5.9	41.0	41.1

Таблица 51

**ЧИСЛО РОДОВ ВО ВРАЧЕБНЫХ ОРГАНИЗАЦИЯХ НА ДОМУ, ФАП, ФП и МР**

Все ведомства

Наименование областей	Число родов – всего		из них: роды на дому без последующей госпитализации	
	2004	2005	2004	2005
Респ.Казахстан	270737	281354	37	203
Акмолинская	11219	10726	0	0
Актюбинская	12000	13117	5	3
Алматинская	27393	28435	0	0
Атырауская	9939	10704	5	0
В-Казахстанская	19104	20126	4	6
Жамбылская	19822	20929	0	0
З-Казахстанская	9702	9653	5	0
Карагандинская	19166	19227	1	0
Кызылординская	13662	13881	0	0
Костанайская	11292	11048	4	5
Мангыстауская	9682	10055	0	23
Павлодарская	10341	10403	1	2
С-Казахстанская	7411	8158	1	0
Ю-Казахстанская	56472	58152	11	164
г.Астана	7889	9172	0	0
г.Алматы	23903	25516	0	0
Респ. организации	1740	2052	0	0

## УДЕЛЬНЫЙ ВЕС ДОМАШНИХ РОДОВ И РОДОВ БЕЗ ПОСЛЕДУЮЩЕЙ ГОСПИТАЛИЗАЦИИ

Все ведомства

Наименование областей	Число домашних родов в % к общему числу родов		Число домашних родов без последующей госпитализации в %			
			к общему числу родов		к числу домашних родов	
	2004 *)	2005	2004 *)	2005	2004 *)	2005
Респ.Казахстан	0.4	0.7	0.0	0.1	3.5	19.7
Акмолинская	0.0	0.2	0.0	0.0	0.0	0.0
Актюбинская	0.6	0.4	0.0	0.0	7.5	5.8
Алматинская	0.2	0.5	0.0	0.0	0.0	0.0
Атырауская	0.7	0.5	0.0	0.0	7.6	0.0
В-Казахстанская	0.5	0.6	0.0	0.0	4.1	5.5
Жамбылская	0.8	0.8	0.0	0.0	0.0	0.0
З-Казахстанская	0.7	0.5	0.1	0.0	6.9	0.0
Карагандинская	0.4	0.6	0.0	0.0	1.3	0.0
Кызылординская	0.0	0.4	0.0	0.0	0.0	0.0
Костанайская	0.8	0.8	0.0	0.1	4.3	6.0
Мангыстауская	0.3	0.6	0.0	0.2	0.0	37.7
Павлодарская	0.5	0.5	0.0	0.0	1.8	3.6
С-Казахстанская	0.5	0.6	0.0	0.0	3.0	0.0
Ю-Казахстанская	0.3	1.0	0.0	0.3	5.8	29.8
г.Астана	0.3	0.5	0.0	0.0	0.0	0.0
г.Алматы	0.2	0.3	0.0	0.0	0.0	0.0

Примечание: \*) Включены роды на ФАП, ФП, МР.

Таблица 53

## ОПЕРАТИВНОЕ РОДРАЗРЕШЕНИЕ

Все ведомства

Наименование областей	Операция кесарево сечение					
	абсолютные числа		% к общему числу родов		летальность в %	
	2004	2005	2004 *)	2005	2004	2005
Респ.Казахстан	25610	28063	9.5	10.0	0.1	0.1
Акмолинская	1239	1323	11.1	12.3	0.1	0.0
Актюбинская	893	973	7.5	7.4	0.3	0.2
Алматинская	1871	2431	6.9	8.5	0.4	0.3
Атырауская	632	551	6.4	5.1	0.2	0.7
В-Казахстанская	2037	2492	10.7	12.4	0.0	0.2
Жамбылская	1976	2184	10.1	10.4	0.0	0.2
З-Казахстанская	906	934	9.4	9.7	0.1	0.2
Карагандинская	2304	2790	12.1	14.5	0.2	0.0
Кызылординская	909	1030	6.7	7.4	0.4	0.0
Костанайская	1248	1220	11.2	11.0	0.0	0.0
Мангыстауская	857	944	8.9	9.4	0.2	0.0
Павлодарская	1705	1599	16.6	15.4	0.1	0.1
С-Казахстанская	494	508	6.7	6.2	0.0	0.0
Ю-Казахстанская	3064	3237	5.5	5.6	0.1	0.1
г.Астана	1201	1502	15.4	16.4	0.0	0.0
г.Алматы	3825	3841	16.1	15.1	0.0	0.1
Респ. организации	449	504	25.8	24.6	0.0	0.0

Примечание: \*) Включены роды на ФАП, ФП, МР.

**ЧИСЛО УМЕРШИХ БЕРЕМЕННЫХ, РОЖЕНИЦ И РОДИЛЬНИЦ  
ПО ПРИЧИНАМ СМЕРТИ (абсолютные числа)**

Все ведомства

Наименование областей	Число умерших беременных, рожениц и родильниц – в с е г о			
	абсолютные числа		на 100 000 родившихся живыми	
	2004	2005	2004	2005
Респ.Казахстан	100	114	36.9	40.5
Акмолинская	1	2	8.9	18.6
Актюбинская	6	2	50.1	15.3
Алматинская	10	11	36.5	38.7
Атырауская	5	10	50.3	93.4
В-Казахстанская	9	8	47.1	39.8
Жамбылская	3	11	15.1	52.3
З-Казахстанская	3	5	30.9	51.8
Карагандинская	9	4	46.9	20.8
Кызылординская	8	11	58.7	79.1
Костанайская	4	4	35.4	36.2
Мангыстауская	6	6	61.9	59.7
Павлодарская	3	2	28.9	19.2
С-Казахстанская	1	5	13.5	61.2
Ю-Казахстанская	21	21	37.2	36.1
г.Астана	5	4	63.2	43.6
г.Алматы	6	8	25.0	31.3
Респ. организации	0	0	0.0	0.0

Таблица 54  
(продолжение)

**ЧИСЛО УМЕРШИХ БЕРЕМЕННЫХ, РОЖЕНИЦ И РОДИЛЬНИЦ  
ПО СРОКОМ БЕРЕМЕННОСТИ (абсолютные числа)**

Все ведомства

Наименование областей	Беременные со сроком беременности								Роженицы и родильницы	
	до 12 недель		13 – 12 недель		22 - 27 недель		28 недель и более		2004	2005
	2004	2005	2004	2005	2004	2005	2004	2005		
Респ.Казахстан	1	5	12	7	12	11	8	10	67	81
Акмолинская	0	0	0	0	0	0	0	0	1	2
Актюбинская	0	0	0	0	0	0	0	0	6	2
Алматинская	0	0	1	0	0	1	0	1	9	9
Атырауская	0	2	2	1	0	1	1	0	2	6
В-Казахстанская	0	0	2	0	1	0	1	1	5	7
Жамбылская	0	0	0	0	1	2	0	1	2	8
З-Казахстанская	0	0	0	1	1	0	0	0	2	4
Карагандинская	0	0	0	0	1	1	0	0	8	3
Кызылординская	0	0	1	1	1	1	1	3	5	6
Костанайская	0	0	1	0	0	1	0	0	3	3
Мангыстауская	0	0	1	0	0	0	1	2	4	4
Павлодарская	1	0	1	0	0	0	0	0	1	2
С-Казахстанская	0	2	0	0	0	0	1	0	0	3
Ю-Казахстанская	0	1	0	0	4	4	3	1	14	15
г.Астана	0	0	2	1	1	0	0	0	2	3
г.Алматы	0	0	1	3	2	0	0	1	3	4
Респ. организации	0	0	0	0	0	0	0	0	0	0

Таблица 54  
(продолжение)

**ЧИСЛО УМЕРШИХ БЕРЕМЕННЫХ, РОЖЕНИЦ И РОДИЛЬНИЦ  
ПО ПРИЧИНАМ СМЕРТИ (абсолютные числа )**

Все ведомства

Наименование областей	умерли от:							
	акушерских кровотечений		преэклампсии, эклампсии		разрыва матки		сепсис	
	2004	2005	2004	2005	2004	2005	2004	2005
Респ.Казахстан	28	30	17	22	3	3	7	8
Акмолинская	1	1	0	0	0	0	0	0
Актюбинская	4	0	0	1	1	0	0	0
Алматинская	2	3	6	3	0	1	1	0
Атырауская	2	2	0	2	0	0	0	0
В-Казахстанская	0	3	0	1	1	1	1	0
Жамбылская	0	5	0	3	1	0	0	0
З-Казахстанская	2	3	0	0	0	0	0	0
Карагандинская	2	1	2	1	0	0	2	1
Кызылординская	3	2	2	3	0	0	0	2
Костанайская	2	1	0	0	0	0	0	2
Мангыстауская	2	1	0	2	0	0	1	0
Павлодарская	0	1	1	0	0	0	0	1
С-Казахстанская	0	1	0	0	0	0	0	2
Ю-Казахстанская	6	3	5	5	0	1	1	0
г.Астана	2	2	0	0	0	0	0	0
г.Алматы	0	1	1	1	0	0	1	0
Респ. организации	0	0	0	0	0	0	0	0

Таблица 54  
(продолжение)

**ЧИСЛО УМЕРШИХ БЕРЕМЕННЫХ, РОЖЕНИЦ И РОДИЛЬНИЦ  
ПО ПРИЧИНАМ СМЕРТИ (абсолютные числа )**

Все ведомства

Наименование областей	умерли от:							
	прочих причин		экстрагенитальных заболеваний		абортов		внематочной беременности	
	2004	2005	2004	2005	2004	2005	2004	2005
Респ.Казахстан	8	15	18	12	19	17	0	3
Акмолинская	0	1	0	0	0	0	0	0
Актюбинская	0	1	1	0	0	0	0	0
Алматинская	0	3	0	0	1	0	0	0
Атырауская	1	0	0	3	2	1	0	2
В-Казахстанская	0	0	4	3	3	0	0	0
Жамбылская	0	1	1	0	1	2	0	0
З-Казахстанская	0	0	0	1	1	1	0	0
Карагандинская	0	0	2	0	1	1	0	0
Кызылординская	2	2	0	1	1	1	0	0
Костанайская	0	0	1	0	1	1	0	0
Мангыстауская	1	2	2	1	0	0	0	0
Павлодарская	1	0	0	0	1	0	0	0
С-Казахстанская	0	0	1	0	0	2	0	0
Ю-Казахстанская	3	2	5	3	1	4	0	1
г.Астана	0	0	0	0	3	1	0	0
г.Алматы	0	3	1	0	3	3	0	0
Респ. организации	0	0	0	0	0	0	0	0



**ЧИСЛО РОДИВШИХСЯ ЖИВЫМИ В БОЛЬНИЧНЫХ ОРГАНИЗАЦИЯХ НА ДОМУ, ФАП, ФП и МР**  
(абсолютные числа)

Все ведомства

Наименование областей	Родилось детей живыми - всего		Доношенных		Недоношенных	
	2004 *)	2005	2004	2005	2004	2005
Респ.Казахстан	271489	281700	256984	267481	14022	14219
Акмолинская	11214	10753	10716	10202	498	551
Актюбинская	11990	13109	11452	12601	530	508
Алматинская	27416	28452	26069	27188	1321	1264
Атырауская	9945	10707	9393	10158	549	549
В-Казахстанская	19125	20125	17993	18897	1121	1228
Жамбылская	19897	21028	18890	19986	1007	1042
З-Казахстанская	9698	9649	9135	9109	563	540
Карагандинская	19191	19267	18058	18143	1126	1124
Кызылординская	13641	13906	13071	13383	570	523
Костанайская	11320	11050	10726	10555	575	495
Мангыстауская	9732	10046	9224	9565	473	481
Павлодарская	10370	10439	9879	10007	491	432
С-Казахстанская	7429	8165	7074	7785	355	380
Ю-Казахстанская	56868	58150	54175	55651	2319	2499
г.Астана	7907	9184	7493	8691	414	493
г.Алматы	23991	25590	21979	23580	2012	2010
Респ. организации	1755	2080	1657	1980	98	100

Примечание: \*) Включены дети, родившиеся живыми на ФАП, ФП, МР.

Таблица 56

**НЕДОНАШИВАЕМОСТЬ И АНТЕНАТАЛЬНАЯ СМЕРТНОСТЬ**  
**В БОЛЬНИЧНЫХ ОРГАНИЗАЦИЯХ**

Все ведомства

Наименование областей	Число родившихся недоношенными в % к числу родившихся живыми и мертвыми		Число умерших новорожденных до начала родовой деятельности (антенатально) на 1000 родившихся живыми и мертвыми	
	2004	2005	2004	2005
Респ.Казахстан	5.5	5.3	4.6	5.2
Акмолинская	4.7	5.3	5.4	5.2
Актюбинская	4.9	4.2	7.0	6.6
Алматинская	5.0	4.7	5.0	3.9
Атырауская	5.9	5.5	6.4	6.9
В-Казахстанская	6.2	6.4	5.6	5.1
Жамбылская	5.2	5.1	2.5	3.1
З-Казахстанская	6.1	6.0	6.2	6.1
Карагандинская	6.1	6.0	5.2	5.2
Кызылординская	4.4	4.0	4.9	5.1
Костанайская	5.4	4.7	4.4	5.5
Мангыстауская	5.2	5.1	5.4	6.9
Павлодарская	4.9	4.2	3.5	1.6
С-Казахстанская	5.0	4.9	4.4	4.9
Ю-Казахстанская	4.5	4.7	3.6	6.0
г.Астана	5.5	5.7	5.4	7.1
г.Алматы	8.6	8.2	3.9	4.9
Респ. организации	6.2	5.2	1.1	1.9

**МЕРТВОРОЖДАЕМОСТЬ, ПЕРИНАТАЛЬНАЯ И РАННЯЯ НЕОНАТАЛЬНАЯ СМЕРТНОСТЬ  
НОВОРОЖДЕННЫХ В БОЛЬНИЧНЫХ ОРГАНИЗАЦИЯХ**

Все ведомства

Наименование областей	Число родившихся мертвыми на 1000 родившихся живыми и мертвыми		Число мертворожденных и умерших новорожденных в возрасте 0-6 суток		Число умерших новорожденных в возрасте 0-6 суток на 1000 родившихся живыми	
	2004	2005	2004	2005	2004	2005
Респ.Казахстан	6.7	6.7	13.1	13.4	6.5	6.8
Акмолинская	6.6	5.6	10.8	10.5	4.3	4.9
Актюбинская	9.8	8.5	13.1	13.0	3.3	4.7
Алматинская	6.4	6.0	12.4	11.5	6.0	5.5
Атырауская	7.7	8.0	13.7	11.5	6.0	3.5
В-Казахстанская	7.6	7.4	14.4	15.1	6.9	7.7
Жамбылская	3.5	4.0	10.7	11.0	7.2	7.1
З-Казахстанская	7.8	8.8	15.2	16.4	7.4	7.7
Карагандинская	6.0	5.5	9.8	8.6	3.9	3.4
Кызылординская	6.7	6.5	17.2	17.4	10.6	10.9
Костанайская	7.8	7.8	13.1	14.1	5.3	6.3
Мангыстауская	8.1	8.6	16.7	18.4	8.7	9.9
Павлодарская	4.3	2.0	8.6	5.6	4.3	3.6
С-Казахстанская	6.0	6.8	12.2	14.7	6.2	8.0
Ю-Казахстанская	7.7	8.1	15.4	16.3	7.8	8.3
г.Астана	6.9	7.6	11.1	12.5	4.2	5.0
г.Алматы	4.7	5.8	11.0	13.0	6.4	7.3
Респ. организации	6.8	4.3	17.0	13.4	10.3	9.1

Таблица 58

**ЗАБОЛЕВАЕМОСТЬ НОВОРОЖДЕННЫХ В БОЛЬНИЧНЫХ ОРГАНИЗАЦИЯХ**

Все ведомства

Наименование областей	Число родившихся больными и заболевших новорожденных (абсолютные числа)					
	ВСЕГО		Доношенных		Недоношенных	
	2004	2005	2004	2005	2004	2005
Респ.Казахстан	64110	64169	52551	52475	11559	11694
Акмолинская	2520	2487	2055	2034	465	453
Актюбинская	3457	3641	3010	3164	447	477
Алматинская	3391	3201	2509	2370	882	831
Атырауская	2586	2818	1942	2291	644	527
В-Казахстанская	7725	8340	6727	7187	998	1153
Жамбылская	4514	4676	3692	3827	822	849
З-Казахстанская	3431	3619	2968	3167	463	452
Карагандинская	2984	3046	2300	2353	684	693
Кызылординская	5315	6423	4838	5900	477	523
Костанайская	3039	1865	2565	1633	474	232
Мангыстауская	4691	3146	4264	2665	427	481
Павлодарская	3051	2284	2744	2033	307	251
С-Казахстанская	2073	1718	1796	1403	277	315
Ю-Казахстанская	7974	8849	5965	6704	2009	2145
г.Астана	1913	2176	1546	1700	367	476
г.Алматы	5197	5563	3439	3788	1758	1775
Респ. организации	249	317	191	256	58	61

Таблица 58  
(продолжение)

ЗАБОЛЕВАЕМОСТЬ НОВОРОЖДЕННЫХ В БОЛЬНИЧНЫХ ОРГАНИЗАЦИЯХ

Все ведомства

Наименование областей	Число заболеваний новорожденных на 1000 родившихся живыми					
	Всех новорожденных		Доношенных		Недоношенных	
	2004 *)	2005	2004 *)	2005	2004 *)	2005
Респ.Казахстан	236.1	227.8	204.5	196.2	824.4	822.4
Акмолинская	224.7	231.3	191.8	199.4	933.7	822.1
Актюбинская	288.3	277.8	262.8	251.1	843.4	939.0
Алматинская	123.7	112.5	96.2	87.2	667.7	657.4
Атырауская	260.0	263.2	206.8	225.5	1173.0	959.9
В-Казахстанская	403.9	414.4	373.9	380.4	890.3	938.9
Жамбылская	226.9	222.4	195.5	191.5	816.3	814.8
З-Казахстанская	353.8	375.1	324.9	347.7	822.4	837.0
Карагандинская	155.5	158.1	127.4	129.7	607.5	616.6
Кызылординская	389.6	461.9	370.1	440.9	836.8	1000.0
Костанайская	268.5	168.8	239.1	154.8	824.4	468.7
Мангыстауская	482.0	313.2	462.3	279.1	902.8	1000.0
Павлодарская	294.2	218.8	277.8	203.2	625.3	581.0
С-Казахстанская	279.0	210.4	253.9	180.2	780.3	829.0
Ю-Казахстанская	140.2	152.2	110.1	120.5	866.3	858.3
г.Астана	241.9	236.9	206.3	195.6	886.5	965.5
г.Алматы	216.6	217.4	156.5	160.6	873.8	883.1
Респ. организации	141.9	152.4	115.3	129.3	591.8	610.0

Примечание: Включены дети, родившиеся живыми на ФАП, ФП, МР.

Таблица 59

СМЕРТНОСТЬ НОВОРОЖДЕННЫХ В БОЛЬНИЧНЫХ ОРГАНИЗАЦИЯХ

Все ведомства

Наименование областей	Умерло новорожденных (абсолютные числа)					
	ВСЕГО		Доношенных		Недоношенных	
	2004	2005	2004	2005	2004	2005
Респ.Казахстан	1947	2136	914	955	1033	1181
Акмолинская	61	56	43	39	18	17
Актюбинская	40	61	18	30	22	31
Алматинская	169	166	93	101	76	65
Атырауская	61	38	27	20	34	18
В-Казахстанская	146	175	70	67	76	108
Жамбылская	165	184	79	85	86	99
З-Казахстанская	76	76	39	33	37	43
Карагандинская	80	69	36	41	44	28
Кызылординская	172	196	93	104	79	92
Костанайская	65	77	23	42	42	35
Мангыстауская	90	108	30	47	60	61
Павлодарская	52	45	31	26	21	19
С-Казахстанская	51	65	23	32	28	33
Ю-Казахстанская	480	516	235	199	245	317
г.Астана	44	66	20	24	24	42
г.Алматы	174	215	48	55	126	160
Респ. организации	21	23	6	10	15	13

Таблица 59  
(продолжение)

СМЕРТНОСТЬ НОВОРОЖДЕННЫХ В БОЛЬНИЧНЫХ ОРГАНИЗАЦИЯХ

Все ведомства

Наименование областей	Число умерших новорожденных на 1000 родившихся живыми					
	ВСЕГО		Доношенных		Недоношенных	
	2004	2005	2004	2005	2004	2005
Респ.Казахстан	7.2	7.6	3.6	3.6	73.7	83.1
Акмолинская	5.4	5.2	4.0	3.8	36.1	30.9
Актюбинская	3.3	4.7	1.6	2.4	41.5	61.0
Алматинская	6.2	5.8	3.6	3.7	57.5	51.4
Атырауская	6.1	3.6	2.9	2.0	61.9	32.8
В-Казахстанская	7.6	8.7	3.9	3.6	67.8	88.0
Жамбылская	8.3	8.8	4.2	4.3	85.4	95.0
З-Казахстанская	7.8	7.9	4.3	3.6	65.7	79.6
Карагандинская	4.2	3.6	2.0	2.3	39.1	24.9
Кызылординская	12.6	14.1	7.1	7.8	138.6	175.9
Костанайская	5.8	7.0	2.2	4.0	73.0	70.7
Мангыстауская	9.3	10.8	3.3	4.9	126.9	126.8
Павлодарская	5.0	4.3	3.1	2.6	42.8	44.0
С-Казахстанская	6.9	8.0	3.3	4.1	78.9	86.8
Ю-Казахстанская	8.5	8.9	4.3	3.6	105.7	126.9
г.Астана	5.6	7.2	2.7	2.8	58.0	85.2
г.Алматы	7.3	8.4	2.2	2.3	62.6	79.6
Респ. организации	12.0	11.1	3.6	5.1	153.1	130.0

Таблица 60

АБОРТЫ В РЕСПУБЛИКЕ КАЗАХСТАН (абсолютные числа)

Все ведомства

Наименование областей	Всего аборт (включая мини-аборт)		из них					
			самопроизвольные		медицинские		по медицинским показаниям	
	2004	2005	2004	2005	2004	2005	2004	2005
Респ.Казахстан	129495	125654	29505	28974	92592	89160	3601	4006
Акмолинская	11276	10405	1554	1475	8816	8096	184	155
Актюбинская	5061	4248	1149	1230	3797	2885	85	118
Алматинская	5134	5356	1687	1716	2917	3004	332	392
Атырауская	1729	1945	681	1154	937	711	105	74
В-Казахстанская	17129	17142	3783	3449	12739	13040	324	367
Жамбылская	6422	6788	2079	2014	3782	4088	245	393
З-Казахстанская	7061	7030	1136	1191	5680	5597	131	166
Карагандинская	15997	14134	2745	2552	12106	10543	509	566
Кызылординская	1775	1859	899	944	705	648	103	120
Костанайская	8794	9714	1644	1698	6747	7521	212	268
Мангыстауская	3698	2872	1032	875	2218	1715	213	129
Павлодарская	5561	5028	2425	2302	2776	2404	229	250
С-Казахстанская	7267	7035	1292	1211	5739	5620	85	71
Ю-Казахстанская	6963	6844	3359	3279	3145	3203	355	220
г.Астана	8113	7242	1166	1139	6600	5753	103	112
г.Алматы	17487	17972	2855	2723	13888	14332	377	587
Респ. организации	28	40	19	22	0	0	9	18

Таблица 60  
(продолжение)

АБОРТЫ В РЕСПУБЛИКЕ КАЗАХСТАН (абсолютные числа)

Все ведомства

Наименование областей	из них			
	по социальным показаниям		криминальные	
	2004	2005	2004	2005
Респ.Казахстан	3718	3440	79	74
Акмолинская	722	679	0	0
Актюбинская	29	15	1	0
Алматинская	187	231	11	13
Атырауская	5	3	1	3
В-Казахстанская	256	268	27	18
Жамбылская	316	292	0	1
З-Казахстанская	114	75	0	1
Карагандинская	633	470	4	3
Кызылординская	68	147	0	0
Костанайская	184	216	7	11
Мангыстауская	235	151	0	2
Павлодарская	127	72	4	0
С-Казахстанская	151	131	0	2
Ю-Казахстанская	104	141	0	1
г.Астана	240	236	4	2
г.Алматы	347	313	20	17
Респ. организации	0	0	0	0

Таблица 60  
(продолжение)

АБОРТЫ В РЕСПУБЛИКЕ КАЗАХСТАН (абсолютные числа)

Все ведомства

Наименование областей	из общего числа аборт			
	мини-аборт		аборт у первобеременных	
	2004	2005	2004	2005
Респ.Казахстан	26791	26051	17953	16525.
Акмолинская	1450	1440	1770	1317
Актюбинская	2741	1865	220	212
Алматинская	779	1400	467	579
Атырауская	35	68	22	90
В-Казахстанская	2782	2923	2099	2249
Жамбылская	1307	1425	907	945
З-Казахстанская	1602	1835	1479	1375
Карагандинская	3014	2522	2630	2116
Кызылординская	101	105	148	164
Костанайская	1226	1826	1151	1128
Мангыстауская	788	630	251	21
Павлодарская	200	147	520	537
С-Казахстанская	1069	743	1313	1095
Ю-Казахстанская	1544	1139	722	642
г.Астана	2191	2084	803	1249
г.Алматы	5962	5899	3446	2802
Респ. организации	0	0	5	4

Таблица 60  
(продолжение)

АБОРТЫ В РЕСПУБЛИКЕ КАЗАХСТАН

Все ведомства

Наименование областей	ЧИСЛО АБОРТОВ					
	к общему числу родов *) и аборт (в %)		на 1000 женщин фертильного возраста **)		на 100 родившихся живыми и мертвыми	
	2004	2005	2004	2005	2004	2005
Респ.Казахстан	32.4	30.9	30.3	29.2	47.5	44.3
Акмолинская	50.1	49.2	54.9	50.6	99.9	96.2
Актюбинская	29.7	24.5	25.7	21.3	41.8	32.1
Алматинская	15.8	15.9	11.6	12.0	18.6	18.7
Атырауская	14.8	15.4	13.3	14.7	17.3	18.0
В-Казахстанская	47.3	46.0	41.9	42.3	88.9	84.6
Жамбылская	24.5	24.5	23.2	24.4	32.2	32.2
З-Казахстанская	42.1	42.1	41.2	40.8	72.2	72.2
Карагандинская	45.5	42.4	42.2	37.2	82.9	73.0
Кызылординская	11.5	11.8	10.8	11.2	12.9	13.3
Костанайская	43.8	46.8	34.2	37.9	77.2	87.2
Мангыстауская	27.6	22.2	36.7	27.6	37.8	28.3
Павлодарская	35.0	32.6	25.4	22.9	53.4	48.1
С-Казахстанская	49.5	46.3	39.5	38.6	97.2	85.6
Ю-Казахстанская	11.0	10.5	11.9	11.5	12.2	11.7
г.Астана	50.7	44.1	47.1	40.6	101.9	78.3
г.Алматы	42.3	41.3	46.7	46.5	72.6	69.8
Респ. организации	1.6	1.9	0.0	0.0	1.6	1.9

Примечание: \*) Число родов по системе здравоохранения.

\*\*) Показатель по городу Алматы без Республиканских организаций.

Рис. 20 Количество абортов по Республике Казахстан



Таблица 60  
(продолжение)

АБОРТЫ В РЕСПУБЛИКЕ КАЗАХСТАН

Все ведомства

Наименование областей	удельный вес из общего числа абортотв			
	мини-аборты		аборты у первобеременных	
	2004	2005	2004	2005
Респ.Казахстан	20.7	20.7	13.9	13.2
Акмолинская	12.9	13.8	15.7	12.7
Актюбинская	54.2	43.9	4.4	5.0
Алматинская	15.2	26.1	9.1	10.8
Атырауская	2.0	3.5	1.3	4.6
В-Казахстанская	16.2	17.1	12.3	13.1
Жамбылская	20.4	21.0	14.1	13.9
З-Казахстанская	22.7	26.1	21.0	19.6
Карагандинская	18.8	17.8	16.4	15.0
Кызылординская	5.7	5.7	8.3	8.8
Костанайская	13.9	18.8	13.1	11.6
Мангыстауская	21.3	21.9	6.8	0.7
Павлодарская	3.6	2.9	9.4	10.7
С-Казахстанская	14.7	10.6	18.1	15.6
Ю-Казахстанская	22.2	16.6	10.4	9.4
г.Астана	27.0	28.8	9.9	17.3
г.Алматы	34.1	32.8	19.7	15.6
Респ. организации	0.0	0.0	17.9	10.0

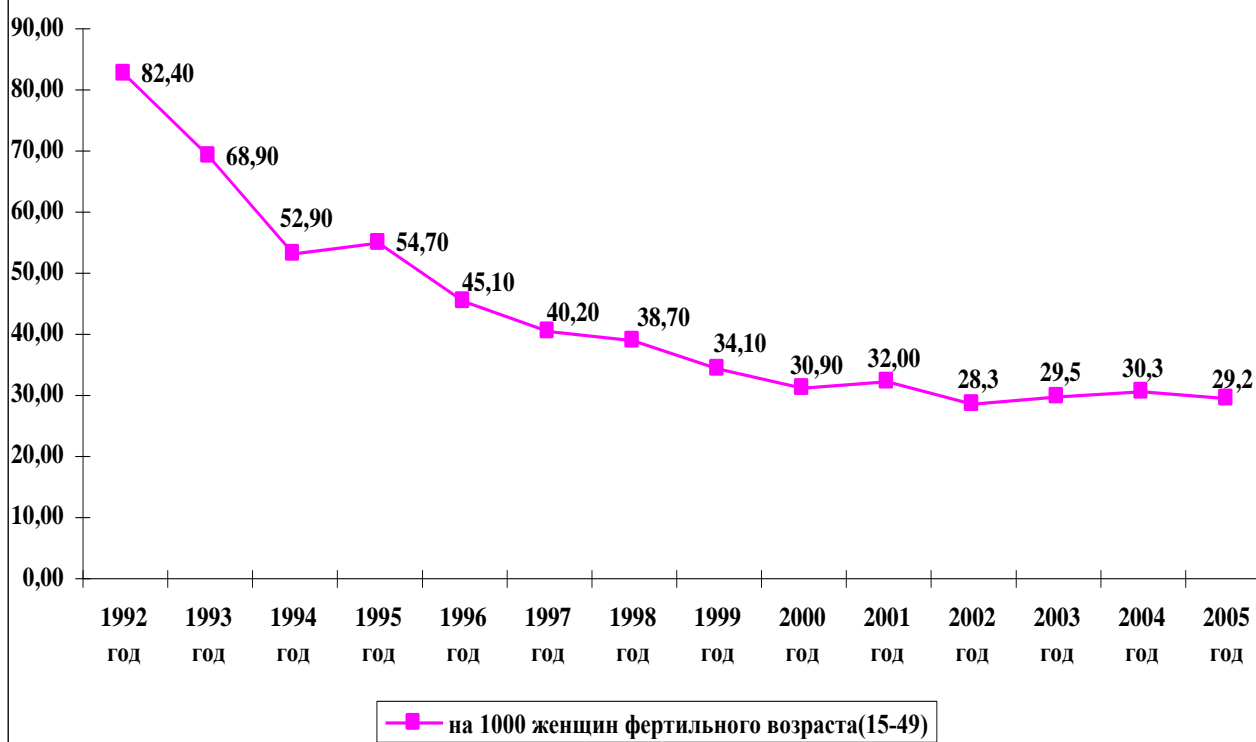
Таблица 61

ОСЛОЖНЕНИЯ, ВЫЗВАННЫЕ АБОРТОМ (абсолютные числа)

Все ведомства

Наименование областей	в том числе									
	Всего		перфорация матки		кровотечение		инфекции		прочие	
	2004	2005	2004	2005	2004	2005	2004	2005	2004	2005
Респ.Казахстан	1826	1622	68	69	812	800	458	312	488	441
Акмолинская	102	74	3	6	63	49	21	9	15	10
Актюбинская	57	67	2	2	37	33	18	32	0	0
Алматинская	162	161	0	0	122	105	26	35	14	21
Атырауская	203	46	9	3	44	23	68	12	82	8
В-Казахстанская	261	265	13	7	123	138	64	46	61	74
Жамбылская	89	149	5	8	44	48	13	10	27	83
З-Казахстанская	48	62	4	3	28	26	9	20	7	13
Карагандинская	181	140	7	4	56	56	70	30	48	50
Кызылординская	16	49	0	0	7	41	9	8	0	0
Костанайская	296	286	6	7	65	124	87	72	138	83
Мангыстауская	66	66	2	0	55	58	1	2	8	6
Павлодарская	132	112	5	3	41	30	30	17	56	62
С-Казахстанская	50	41	2	7	27	17	21	16	0	1
Ю-Казахстанская	96	54	4	2	80	43	12	0	0	9
г.Астана	28	25	3	12	19	8	2	2	4	3
г.Алматы	39	25	3	5	1	1	7	1	28	18
Респ. организации	0	0	0	0	0	0	0	0	0	0

## ЧИСЛО ЖЕНЩИН, УМЕРШИХ ПОСЛЕ АБОРТА (абсолютные числа)

Все ведомства

Наименование областей	Всего		в том числе от:							
			кровотечений		гестозов		разрыва матки		сепсис	
	2004	2005	2004	2005	2004	2005	2004	2005	2004	2005
Респ.Казахстан	19	17	2	1	2	1	0	0	7	8
Акмолинская	0	0	0	0	0	0	0	0	0	0
Актюбинская	0	0	0	0	0	0	0	0	0	0
Алматинская	1	0	0	0	0	0	0	0	1	0
Атырауская	2	1	0	0	0	0	0	0	1	0
В-Казахстанская	3	0	0	0	1	0	0	0	1	0
Жамбылская	1	2	0	0	1	0	0	0	0	1
З-Казахстанская	1	1	0	0	0	0	0	0	0	1
Карагандинская	1	1	1	0	0	0	0	0	0	1
Кызылординская	1	1	0	0	0	0	0	0	0	0
Костанайская	1	1	0	0	0	0	0	0	1	1
Мангыстауская	0	0	0	0	0	0	0	0	0	0
Павлодарская	1	0	0	0	0	0	0	0	1	0
С-Казахстанская	0	2	0	0	0	0	0	0	0	1
Ю-Казахстанская	1	4	0	1	0	0	0	0	1	1
г.Астана	3	1	1	0	0	0	0	0	1	0
г.Алматы	3	3	0	0	0	1	0	0	0	2
Респ. организации	0	0	0	0	0	0	0	0	0	0

Таблица 62  
(продолжение)

## ЧИСЛО ЖЕНЩИН, УМЕРШИХ ПОСЛЕ АБОРТА (абсолютные числа)

Все ведомства

Наименование областей	в том числе						летальность от абортов	
	эмболии околоплодными водами		прочих причин		от экстрагенитальной патологии			
	2004	2005	2004	2005	2004	2005	2004	2005
Респ.Казахстан	0	0	2	2	6	5	0.01	0.01
Акмолинская	0	0	0	0	0	0	0.00	0.00
Актюбинская	0	0	0	0	0	0	0.00	0.00
Алматинская	0	0	0	0	0	0	0.02	0.00
Атырауская	0	0	0	0	1	1	0.12	0.05
В-Казахстанская	0	0	0	0	1	0	0.02	0.00
Жамбылская	0	0	0	0	0	1	0.02	0.03
З-Казахстанская	0	0	1	0	0	0	0.01	0.01
Карагандинская	0	0	0	0	0	0	0.01	0.01
Кызылординская	0	0	0	0	1	1	0.06	0.05
Костанайская	0	0	0	0	0	0	0.01	0.01
Мангыстауская	0	0	0	0	0	0	0.00	0.00
Павлодарская	0	0	0	0	0	0	0.02	0.00
С-Казахстанская	0	0	0	0	0	1	0.00	0.03
Ю-Казахстанская	0	0	0	1	0	1	0.01	0.06
г.Астана	0	0	0	1	1	0	0.04	0.01
г.Алматы	0	0	1	0	2	0	0.02	0.02
Респ. организации	0	0	0	0	0	0	0.00	0.00



## ОХВАТ КОНТРАЦЕПЦИЕЙ ЖЕНЩИН В РЕСПУБЛИКЕ КАЗАХСТАН (абсолютные числа)

Система Минздрава

Наименование областей	Число женщин, состоящих под наблюдением на конец года, использующих контрацептивы									
	в том числе									
	Всего		ВМС		гормональные		из них			
							оральные		инъекционные	
2004	2005	2004	2005	2004	2005	2004	2005	2004	2005	
Респ.Казахстан	1641358	1651841	962613	952746	314568	322252	284398	293032	30170	29220
Акмолинская	102899	101754	52048	57066	19928	19120	19148	18388	780	732
Актюбинская	70963	84048	42060	46522	8836	10800	8449	10262	387	538
Алматинская	121561	107101	81245	78250	19752	15763	17426	13279	2326	2484
Атырауская	32336	36757	22169	24152	3775	4598	3738	4493	37	105
В-Казахстанская	151089	143581	79756	78691	29470	29365	26549	26693	2921	2672
Жамбылская	101071	113179	70855	76266	15366	19238	13282	16723	2084	2515
З-Казахстанская	88563	102822	63823	66662	12264	16362	11949	16237	315	125
Карагандинская	201308	162964	78513	60829	40774	31953	37617	30066	3157	1887
Кызылординская	71366	72623	48787	45338	12423	14889	6441	8080	5982	6809
Костанайская	90091	94803	43113	39236	20389	22549	20021	22266	368	283
Мангыстауская	11521	15380	3445	7393	2854	5154	2486	3422	368	1732
Павлодарская	141044	161122	75937	84306	29740	33017	28971	32382	769	635
С-Казахстанская	106022	105739	73410	73578	13555	12912	12898	12528	657	384
Ю-Казахстанская	194566	177919	169995	154658	18241	17280	12690	12295	5551	4985
г.Астана	62186	78207	23266	26177	23448	28391	23066	27527	382	864
г.Алматы	94093	93842	34161	33622	43333	40861	39247	38391	4086	2470
Респ. организации	679	0	30	0	420	0	420	0	0	0

Таблица 63  
(продолжение)

## ОХВАТ КОНТРАЦЕПЦИЕЙ ЖЕНЩИН В РЕСПУБЛИКЕ КАЗАХСТАН (абсолютные числа)

Система Минздрава

Наименование областей	Число женщин, состоящих под наблюдением на конец года, использующих контрацептивы					
	в том числе					
	спермициды		барьерные		в т.ч. презервативы	
	2004	2005	2004	2005	2004	2005
Респ.Казахстан	55851	57650	302619	310966	279211	286936
Акмолинская	2834	2518	25365	23050	24328	22524
Актюбинская	5562	3305	14383	23421	11402	14633
Алматинская	2803	2270	17761	10818	14027	9811
Атырауская	1911	2141	4481	4872	4364	3048
В-Казахстанская	5654	5057	36209	30468	33633	30348
Жамбылская	1803	2278	13037	14855	12446	13304
З-Казахстанская	160	984	12316	17236	10156	15363
Карагандинская	11063	9016	70935	61166	66532	58910
Кызылординская	1427	3555	8629	8841	7591	8255
Костанайская	4283	5723	21943	22817	21582	22521
Мангыстауская	311	488	2546	2345	2546	2345
Павлодарская	6529	7735	28838	36064	28760	35874
С-Казахстанская	4434	4411	14623	14838	14598	14829
Ю-Казахстанская	815	332	5515	5014	3919	4913
г.Астана	2267	2722	13205	20917	12265	18820
г.Алматы	3995	5115	12604	14244	10954	11438
Респ. организации	0	0	229	0	108	0

**ОСЛОЖНЕНИЯ, СВЯЗАННЫЕ С ПРИМЕНЕНИЕМ КОНТРАЦЕПТИВОВ  
В % ПО РЕСПУБЛИКЕ КАЗАХСТАН**

Система Минздрава

Наименование областей	От ВМС у женщин, использующих контрацептивы							
	Всего		воспалительные болезни женских половых органов		не воспалительные болезни женских половых органов		прочие	
	2004	2005	2004	2005	2004	2005	2004	2005
Респ.Казахстан	1.7	1.9	0.8	1.5	0.7	0.4	0.1	0.1
Акмолинская	1.4	1.3	0.5	0.6	0.8	0.5	0.2	0.2
Актюбинская	0.4	0.2	0.3	0.1	0.1	0.1	0.0	0.0
Алматинская	8.0	0.8	4.3	0.5	3.6	0.3	0.2	0.1
Атырауская	0.4	0.7	0.2	0.4	0.1	0.1	0.1	0.2
В-Казахстанская	0.6	1.2	0.3	0.5	0.3	0.7	0.0	0.0
Жамбылская	4.3	1.9	1.0	0.9	0.9	0.7	2.4	0.3
З-Казахстанская	0.3	0.2	0.2	0.1	0.1	0.1	0.0	0.0
Карагандинская	1.1	0.2	0.7	0.1	0.4	0.1	0.0	0.0
Кызылординская	3.2	2.9	1.0	0.9	1.8	1.7	0.3	0.3
Костанайская	0.4	0.9	0.2	0.5	0.2	0.3	0.1	0.1
Мангыстауская	2.6	3.6	2.1	3.6	0.5	0.0	0.0	0.0
Павлодарская	1.6	1.4	1.0	0.8	0.6	0.6	0.1	0.0
С-Казахстанская	1.5	1.0	0.6	0.4	0.9	0.5	0.1	0.2
Ю-Казахстанская	0.5	12.9	0.3	12.6	0.2	0.3	0.1	0.0
г.Астана	0.1	0.2	0.1	0.1	0.0	0.0	0.0	0.0
г.Алматы	0.4	0.3	0.1	0.1	0.2	0.2	0.1	0.0
Респ. организации	0.0	0.0	0.0	0.0	0.0	0.0	0.0	0.0

Таблица 64  
(продолжение)

**ОСЛОЖНЕНИЯ, СВЯЗАННЫЕ С ПРИМЕНЕНИЕМ КОНТРАЦЕПТИВОВ  
В % ПО РЕСПУБЛИКЕ КАЗАХСТАН**

Система Минздрава

Наименование областей	от гормональных контрацептивов					
	Всего		не воспалительные болезни женских половых органов		прочие	
	2004	2005	2004	2005	2004	2005
Респ.Казахстан	2.4	2.2	1.5	1.2	0.4	0.3
Акмолинская	2.5	2.0	1.7	1.1	0.3	0.4
Актюбинская	0.2	0.2	0.2	0.2	0.0	0.0
Алматинская	4.3	0.7	1.9	0.4	0.1	0.2
Атырауская	0.4	0.3	0.2	0.2	0.1	0.1
В-Казахстанская	1.8	2.6	1.7	2.1	0.0	0.1
Жамбылская	4.0	3.1	3.2	2.3	0.8	0.6
З-Казахстанская	0.2	0.3	0.1	0.3	0.1	0.0
Карагандинская	1.7	0.4	1.1	0.4	0.0	0.0
Кызылординская	4.4	4.6	3.0	3.1	1.2	1.3
Костанайская	1.2	1.4	0.9	0.9	0.0	0.1
Мангыстауская	8.0	2.4	0.6	0.9	0.0	0.0
Павлодарская	5.4	4.6	4.3	4.1	1.1	0.5
С-Казахстанская	1.2	0.8	1.2	0.7	0.0	0.0
Ю-Казахстанская	1.4	3.9	0.7	0.7	0.2	0.0
г.Астана	0.5	1.0	0.2	0.7	0.1	0.4
г.Алматы	5.8	3.3	3.6	2.2	2.0	1.1
Респ. организации	0.0	0.0	0.0	0.0	0.0	0.0

## **VII**

### **БОЛЕЗНИ, ПЕРЕДАЮЩИЕСЯ ПРЕИМУЩЕСТВЕННО ПОЛОВЫМ ПУТЕМ, СОЦИАЛЬНО ЗНАЧИМЫЕ ДЕРМАТОЗЫ**

**ЗАБОЛЕВАЕМОСТЬ БОЛЕЗНЯМИ, ПЕРЕДАЮЩИМИСЯ ПРЕИМУЩЕСТВЕННО ПОЛОВЫМ ПУТЕМ,  
В РЕСПУБЛИКЕ КАЗАХСТАН**

Все ведомства

Наименование областей	СИФИЛИС – все формы			
	абсолютные числа		на 100 000 человек населения	
	2004	2005	2004	2005
Респ.Казахстан	11907	9223	79.3	60.9
Акмолинская	739	457	98.8	61.2
Актюбинская	434	304	64.3	44.5
Алматинская	925	733	58.5	45.9
Атырауская	188	129	40.8	27.6
В-Казахстанская	1452	1058	100.2	73.6
Жамбылская	673	498	68.1	50.0
З-Казахстанская	674	621	111.4	102.1
Карагандинская	1372	959	103.1	71.9
Кызылординская	282	244	46.2	39.7
Костанайская	703	583	77.2	64.4
Мангыстауская	208	170	58.5	46.2
Павлодарская	651	427	87.4	57.4
С-Казахстанская	672	556	100.3	83.7
Ю-Казахстанская	1312	1192	60.4	53.9
г.Астана	384	506	73.9	93.7
г.Алматы	1238	786	103.8	64.0

Таблица 65  
(продолжение)

**ЗАБОЛЕВАЕМОСТЬ СИФИЛИСОМ**

Все ведомства

Наименование областей	городское население				сельское население			
	абсолютные числа		на 100 000 человек населения		абсолютные числа		на 100 000 человек населения	
	2004	2005	2004	2005	2004	2005	204	2005
Респ.Казахстан	8251	6222	96.7	71.9	3656	3001	56.5	46.2
Акмолинская	393	269	112.0	76.1	346	188	87.1	47.8
Актюбинская	336	233	90.4	61.7	98	71	32.3	23.3
Алматинская	315	236	67.1	49.5	610	497	54.9	44.4
Атырауская	157	111	59.6	41.8	31	18	15.7	8.9
В-Казахстанская	1100	756	128.6	88.7	352	302	59.4	51.7
Жамбылская	402	302	90.4	67.2	271	196	49.8	35.8
З-Казахстанская	370	311	141.8	117.4	304	310	88.3	90.4
Карагандинская	1177	755	105.8	67.4	195	204	89.2	96.1
Кызылординская	223	200	61.4	54.6	59	44	23.9	17.7
Костанайская	457	414	92.0	84.6	246	169	59.5	40.6
Мангыстауская	176	144	65.1	53.6	32	26	37.4	26.2
Павлодарская	449	277	92.5	56.7	202	150	77.9	58.8
С-Казахстанская	286	236	116.6	103.7	386	320	90.9	73.2
Ю-Казахстанская	788	686	94.5	77.4	524	506	39.2	38.1
г.Астана	384	506	73.9	93.7	0	0	0.0	0.0
г.Алматы	1238	786	103.8	64.0	0	0	0.0	0.0
г.Алматы (вкл.Респ.орг.)	1238	786	103.8	64.0	0	0	0.0	0.0

Рис. 21 Заболеваемость сифилисом в Республике Казахстан по годам  
( число заболеваний, зарегистрированных впервые в жизни  
на 100 000 человек населения)



Рис. 22 Заболеваемость сифилисом в Республике Казахстан в 2005 году по регионам  
( число заболеваний зарегистрированных впервые в жизни  
на 100 000 человек населения )



Таблица 65  
(продолжение)

**ЗАБОЛЕВАЕМОСТЬ ИНФЕКЦИЯМИ, ПЕРЕДАЮЩИМИСЯ ПРЕИМУЩЕСТВЕННО ПОЛОВЫМ ПУТЕМ, В РЕСПУБЛИКЕ КАЗАХСТАН**

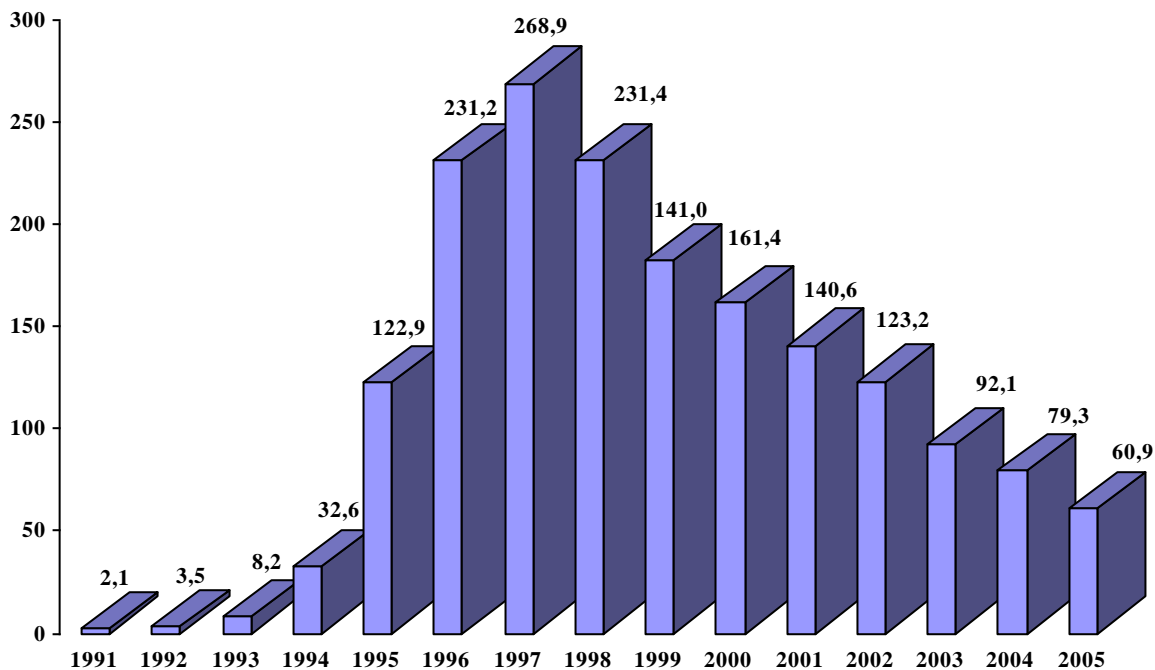
Все ведомства

Наименование областей	ГОНОКОККОВАЯ ИНФЕКЦИЯ			
	абсолютные числа		на 100 000 человек населения	
	2004	2005	2004	2005
Респ.Казахстан	11438	10228	76.2	67.5
Акмолинская	639	597	85.4	79.9
Актюбинская	569	418	84.3	61.2
Алматинская	490	586	31.0	36.7
Атырауская	157	128	34.1	27.4
В-Казахстанская	1352	1248	93.3	86.9
Жамбылская	381	387	38.5	38.8
З-Казахстанская	505	396	83.4	65.1
Карагандинская	988	700	74.2	52.5
Кызылординская	279	213	45.8	34.6
Костанайская	926	865	101.7	95.6
Мангыстауская	238	310	66.9	84.2
Павлодарская	704	628	94.6	84.5
С-Казахстанская	415	388	61.9	58.4
Ю-Казахстанская	2253	1858	103.7	83.9
г.Астана	377	517	72.5	95.8
г.Алматы	1165	989	97.7	80.5

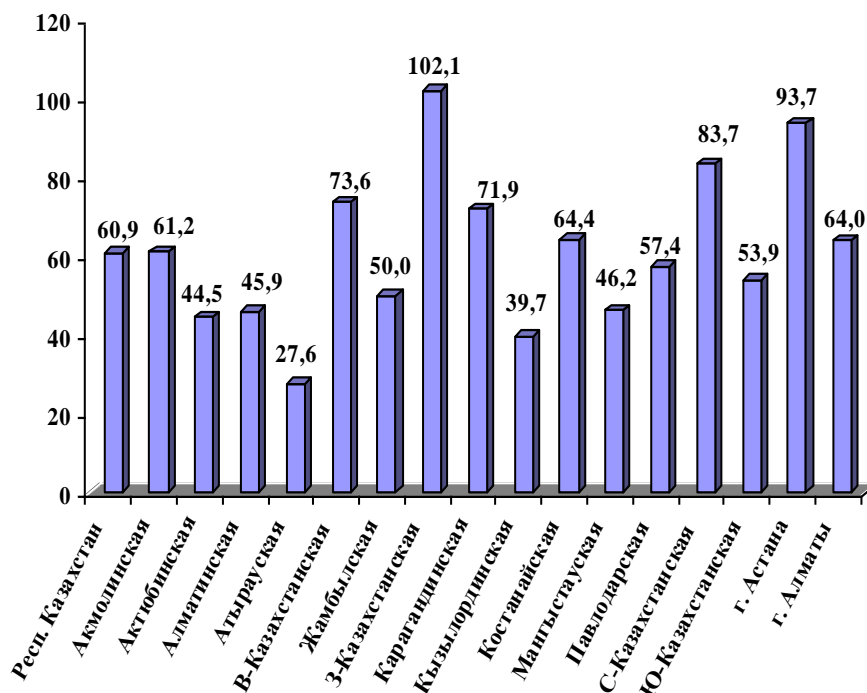
Таблица 65  
(продолжение)

**ЗАБОЛЕВАЕМОСТЬ ГОНОКОККОВОЙ ИНФЕКЦИЕЙ**

Все ведомства

Наименование областей	городское население				сельское население			
	абсолютные числа		на 100 000 человек населения		абсолютные числа		на 100 000 человек населения	
	2004	2005	2004	2005	2004	2005	2004	2005
Респ.Казахстан	9595	8350	112.4	96.5	1843	1878	28.5	28.9
Акмолинская	534	524	152.1	148.3	105	73	26.4	18.6
Актюбинская	487	384	131.0	101.7	82	34	27.0	11.2
Алматинская	339	322	72.2	67.5	151	264	13.6	23.6
Атырауская	147	116	55.8	43.7	10	12	5.1	5.9
В-Казахстанская	1236	1126	144.5	132.1	116	122	19.6	20.9
Жамбылская	300	292	67.4	65.0	81	95	14.9	17.4
З-Казахстанская	369	289	141.4	109.1	136	107	39.5	31.2
Карагандинская	935	654	84.0	58.4	53	46	24.3	21.7
Кызылординская	217	181	59.8	49.4	62	32	25.1	12.9
Костанайская	815	761	164.0	155.5	111	104	26.8	25.0
Мангыстауская	226	288	83.6	107.1	12	22	14.0	22.2
Павлодарская	696	613	143.4	125.5	8	15	3.1	5.9
С-Казахстанская	312	293	127.2	128.7	103	95	24.3	21.7
Ю-Казахстанская	1440	1001	172.7	113.0	813	857	60.8	64.6
г.Астана	377	517	72.5	95.8	0	0	0.0	0.0
г.Алматы	1165	989	97.7	80.5	0	0	0.0	0.0

Таблица 65  
(продолжение)

**ЗАБОЛЕВАЕМОСТЬ ИНФЕКЦИЯМИ, ПЕРЕДАЮЩИМИСЯ ПРЕИМУЩЕСТВЕННО ПОЛОВЫМ ПУТЕМ, В РЕСПУБЛИКЕ КАЗАХСТАН**

Все ведомства

Наименование областей	ТРИХОМОНОЗ			
	абсолютные числа		на 100 000 человек населения	
	2004	2005	2004	2005
Респ.Казахстан	35297	33639	235.1	222.1
Акмолинская	2442	2311	326.3	309.4
Актюбинская	2113	1570	313.0	230.0
Алматинская	2020	1734	127.8	108.6
Атырауская	700	1325	152.0	283.2
В-Казахстанская	3167	2976	218.6	207.1
Жамбылская	1041	1295	105.3	129.9
З-Казахстанская	1206	1112	199.2	182.9
Карагандинская	2556	2248	192.0	168.6
Кызылординская	1524	1629	249.9	264.8
Костанайская	1807	1655	198.5	182.8
Мангыстауская	558	600	156.9	163.0
Павлодарская	930	910	124.9	122.4
С-Казахстанская	1806	1809	269.5	272.2
Ю-Казахстанская	11393	9996	524.6	451.6
г.Астана	819	1199	157.5	222.1
г.Алматы	1215	1270	101.9	103.4

Таблица 65  
(продолжение)

**ЗАБОЛЕВАЕМОСТЬ ИНФЕКЦИЯМИ, ПЕРЕДАЮЩИМИСЯ ПРЕИМУЩЕСТВЕННО ПОЛОВЫМ ПУТЕМ, В РЕСПУБЛИКЕ КАЗАХСТАН**

Все ведомства

Наименование областей	УРОГЕНИТАЛЬНАЯ ХЛАМИДИЙНАЯ ИНФЕКЦИЯ			
	абсолютные числа		на 100 000 человек населения	
	2004	2005	2004	2005
Респ.Казахстан	6811	7099	45.4	46.9
Акмолинская	414	521	55.3	69.8
Актюбинская	47	99	7.0	14.5
Алматинская	958	966	60.6	60.5
Атырауская	139	129	30.2	27.6
В-Казахстанская	615	680	42.5	47.3
Жамбылская	489	262	49.5	26.3
З-Казахстанская	122	105	20.2	17.3
Карагандинская	278	276	20.9	20.7
Кызылординская	549	495	90.0	80.5
Костанайская	72	86	7.9	9.5
Мангыстауская	145	104	40.8	28.3
Павлодарская	513	671	68.9	90.3
С-Казахстанская	156	269	23.3	40.5
Ю-Казахстанская	1021	1286	47.0	58.1
г.Астана	552	661	106.2	122.4
г.Алматы	741	489	62.2	39.8

Таблица 65  
(продолжение)

**ЗАБОЛЕВАЕМОСТЬ СИФИЛИСОМ В РАЗЛИЧНЫХ ПО ВОЗРАСТУ ГРУППАХ НАСЕЛЕНИЯ**  
( на 100 000 человек соответствующего населения )

Наименование областей	Всего		Дети от 0 до 14 лет		Подростки 15-17 лет		Взрослые 18 лет и старше	
	2004	2005	2004	2005	2004	2005	2004	2005
Респ.Казахстан	79.3	60.9	3.7	2.7	26.8	18.0	111.5	85.2
Акмолинская	98.8	61.2	9.9	5.4	39.5	24.4	133.6	82.3
Актюбинская	64.3	44.5	2.3	2.3	23.7	4.3	92.2	64.2
Алматинская	58.5	45.9	2.9	2.5	19.9	10.1	83.9	65.6
Атырауская	40.8	27.6	0.7	1.5	18.3	0.0	61.9	42.3
В-Казахстанская	100.2	73.6	2.7	1.7	28.0	28.9	133.6	96.7
Жамбылская	68.1	50.0	4.3	2.5	5.9	10.5	102.7	74.5
З-Казахстанская	111.4	102.1	11.2	7.1	52.1	25.3	151.1	140.5
Карагандинская	103.1	71.9	8.4	2.5	50.5	49.3	135.4	93.7
Кызылординская	46.2	39.7	1.5	0.5	7.0	4.7	74.5	63.9
Костанайская	77.2	64.4	3.2	1.1	56.0	32.8	99.7	83.9
Мангыстауская	58.5	46.2	3.7	2.7	8.4	8.3	90.4	70.9
Павлодарская	87.4	57.4	3.3	2.7	23.2	17.5	116.5	75.4
С-Казахстанская	100.3	83.7	5.8	6.8	66.7	22.2	129.8	109.6
Ю-Казахстанская	60.4	53.9	0.8	1.2	5.9	4.6	100.4	88.6
г.Астана	73.9	93.7	5.4	6.3	38.8	24.2	91.2	116.9
г.Алматы	103.8	64.0	2.3	4.8	25.7	24.0	133.7	80.8

Таблица 65  
(продолжение)

**ЗАБОЛЕВАЕМОСТЬ ГОНОКОККОВОЙ ИНФЕКЦИЕЙ В РАЗЛИЧНЫХ ПО ВОЗРАСТУ ГРУППАХ НАСЕЛЕНИЯ**  
( на 100 000 человек соответствующего населения )

Наименование областей	Всего		Дети от 0 до 14 лет		Подростки 15-17 лет		Взрослые 18 лет и старше	
	2004	2005	2004	2005	2004	2005	2004	2005
Респ.Казахстан	76.2	67.5	2.9	2.0	33.8	29.7	106.6	93.9
Акмолинская	85.4	79.9	0.0	3.0	43.5	52.9	117.5	106.8
Актюбинская	84.3	61.2	0.0	0.0	36.6	30.2	121.4	87.0
Алматинская	31.0	36.7	2.5	2.0	27.2	21.2	42.4	51.2
Атырауская	34.1	27.4	1.5	1.5	0.0	0.0	53.0	42.0
В-Казахстанская	93.3	86.9	3.0	3.1	62.6	63.7	121.2	111.4
Жамбылская	38.5	38.8	1.8	1.4	17.8	27.1	56.9	56.2
З-Казахстанская	83.4	65.1	0.0	0.0	14.9	7.6	118.4	91.8
Карагандинская	74.2	52.5	4.6	2.2	40.6	41.7	97.6	67.8
Кызылординская	45.8	34.6	2.0	0.5	25.7	23.5	71.2	53.5
Костанайская	101.7	95.6	2.7	2.2	92.8	71.0	130.1	122.5
Мангыстауская	66.9	84.2	4.6	2.7	12.7	12.5	102.9	130.7
Павлодарская	94.6	84.5	0.7	1.4	42.2	28.5	125.3	111.4
С-Казахстанская	61.9	58.4	3.6	1.5	38.1	29.6	80.4	76.2
Ю-Казахстанская	103.7	83.9	4.7	2.2	17.1	7.9	169.8	137.9
г.Астана	72.5	95.8	1.1	2.1	19.4	43.5	91.5	119.5
г.Алматы	97.7	80.5	5.8	4.4	27.4	20.6	124.7	102.7



**ЗАБОЛЕВАЕМОСТЬ УРОГЕНИТАЛЬНОЙ ХЛАМИДИЙНОЙ ИНФЕКЦИЕЙ В РАЗЛИЧНЫХ ПО ВОЗРАСТУ ГРУППАХ НАСЕЛЕНИЯ**  
(на 100 000 человек соответствующего населения)

Наименование областей	Всего		Дети от 0 до 14 лет		Подростки 15-17 лет		Взрослые 18 лет и старше	
	2004	2005	2004	2005	2004	2005	2004	2005
Респ.Казахстан	45.4	46.9	1.0	1.4	6.2	4.1	65.0	66.7
Акмолинская	55.3	69.8	0.0	0.0	9.9	4.1	77.9	97.9
Актюбинская	7.0	14.5	0.0	0.0	4.3	4.3	9.9	20.9
Алматинская	60.6	60.5	0.5	2.7	15.4	12.9	88.4	86.8
Атырауская	30.2	27.6	0.0	0.0	0.0	3.0	47.5	42.7
В-Казахстанская	42.5	47.3	0.3	1.4	14.5	3.5	56.6	63.3
Жамбылская	49.5	26.3	0.7	0.0	0.0	1.5	76.1	40.2
З-Казахстанская	20.2	17.3	0.0	0.0	0.0	0.0	28.9	24.5
Карагандинская	20.9	20.7	0.0	0.0	0.0	2.5	28.8	28.1
Кызылординская	90.0	80.5	3.1	2.6	18.7	4.7	144.3	129.3
Костанайская	7.9	9.5	0.0	0.0	0.0	0.0	10.8	12.8
Мангыстауская	40.8	28.3	0.0	0.0	0.0	0.0	64.9	44.7
Павлодарская	68.9	90.3	0.0	0.0	0.0	0.0	94.1	122.0
С-Казахстанская	23.3	40.5	0.0	0.0	7.1	0.0	31.2	54.8
Ю-Казахстанская	47.0	58.1	2.9	1.9	5.9	2.6	76.7	95.6
г.Астана	106.2	122.4	5.4	17.7	4.9	24.2	134.3	151.0
г.Алматы	62.2	39.8	0.5	0.0	3.4	5.2	81.0	51.6

Таблица 65-1

**ЗАБОЛЕВАЕМОСТЬ СОЦИАЛЬНО ЗНАЧИМЫМИ ДЕРМАТОЗАМИ В РЕСПУБЛИКЕ КАЗАХСТАН**

Все ведомства

Наименование областей	ДЕРМАТОМИКОЗЫ			
	абсолютные числа		на 100 000 человек населения	
	2004	2005	2004	2005
Респ.Казахстан	14534	14959	96.8	98.8
Акмолинская	524	452	70.0	60.5
Актюбинская	712	675	105.5	98.9
Алматинская	802	584	50.8	36.6
Атырауская	193	181	41.9	38.7
В-Казахстанская	2420	2630	167.1	183.1
Жамбылская	712	932	72.0	93.5
З-Казахстанская	286	180	47.3	29.6
Карагандинская	1397	1931	104.9	144.9
Кызылординская	361	469	59.2	76.3
Костанайская	1513	912	166.2	100.7
Мангыстауская	257	214	72.3	58.1
Павлодарская	531	457	71.3	61.5
С-Казахстанская	824	631	123.0	95.0
Ю-Казахстанская	1919	1888	88.4	85.3
г.Астана	574	1147	110.4	212.5
г.Алматы	1509	1676	126.6	136.4

Таблица 65-1  
(продолжение)

ЗАБОЛЕВАЕМОСТЬ СОЦИАЛЬНО ЗНАЧИМЫМИ ДЕРМАТОЗАМИ В РЕСПУБЛИКЕ КАЗАХСТАН

Все ведомства

Наименование областей	ЧЕСОТКА			
	абсолютные числа		на 100 000 человек населения	
	2004	2005	2004	2005
Респ.Казахстан	5015	3860	33.4	25.5
Акмолинская	125	99	16.7	13.3
Актюбинская	495	340	73.3	49.8
Алматинская	397	189	25.1	11.8
Атырауская	97	104	21.1	22.2
В-Казахстанская	643	595	44.4	41.4
Жамбылская	295	290	29.8	29.1
З-Казахстанская	252	169	41.6	27.8
Карагандинская	359	178	27.0	13.4
Кызылординская	251	133	41.2	21.6
Костанайская	195	183	21.4	20.2
Мангыстауская	144	122	40.5	33.1
Павлодарская	92	56	12.4	7.5
С-Казахстанская	192	101	28.7	15.2
Ю-Казахстанская	869	856	40.0	38.7
г.Астана	68	41	13.1	7.6
г.Алматы	541	404	45.4	32.9

**VIII**  
**ЗЛОКАЧЕСТВЕННЫЕ НОВООБРАЗОВАНИЯ**

## ЗАБОЛЕВАЕМОСТЬ ЗЛОКАЧЕСТВЕННЫМИ НОВООБРАЗОВАНИЯМИ НАСЕЛЕНИЯ РЕСПУБЛИКИ КАЗАХСТАН

Все ведомства

Наименование областей	Число больных с впервые в жизни установленным диагнозом злокачественных новообразований, учтенных онкоорганизациями			
	абсолютные числа		на 100 000 человек населения	
	2004	2005	2004	2005
Респ.Казахстан	29157	29153	194.2	192.5
Акмолинская	1791	1723	239.3	230.7
Актюбинская	1106	1112	163.8	162.9
Алматинская	2008	2160	127.1	135.3
Атырауская	593	636	128.8	135.9
В-Казахстанская	4196	3976	289.6	276.8
Жамбылская	1196	1193	121.0	119.7
З-Казахстанская	1235	1260	204.0	207.2
Карагандинская	3282	3253	246.5	244.0
Кызылординская	1026	950	168.3	154.5
Костанайская	2184	2344	239.9	258.9
Мангыстауская	428	493	120.3	133.9
Павлодарская	2081	2112	279.5	284.1
С-Казахстанская	1777	1759	265.2	264.7
Ю-Казахстанская	2418	2345	111.3	105.9
г.Астана	962	969	185.0	179.5
г.Алматы	2874	2868	241.1	233.4

Рис. 23 Заболеваемость злокачественными новообразованиями населения Республики Казахстан в 2005 году ( на 100 000 человек населения )



Таблица 66  
(продолжение)

**ЗАБОЛЕВАЕМОСТЬ ЗЛОКАЧЕСТВЕННЫМИ НОВООБРАЗОВАНИЯМИ**  
(на 100 000 человек соответствующего населения)

Все ведомства

Наименование областей	городское население				сельское население			
	абсолютные числа		на 100 000 человек населения		абсолютные числа		на 100 000 человек населения	
	2004	2005	2004	2005	2004	2005	2004	2005
Респ.Казахстан	19110	19286	223.9	222.8	10047	9867	155.1	152.0
Акмолинская	1013	979	288.6	277.0	778	744	195.8	189.1
Актюбинская	797	799	214.4	211.6	309	313	101.9	102.6
Алматинская	870	975	185.3	204.5	1138	1185	102.4	105.8
Атырауская	411	442	156.0	166.5	182	194	92.4	95.8
В-Казахстанская	2336	2275	273.0	267.0	1860	1701	313.6	291.0
Жамбылская	556	602	125.0	134.0	640	591	117.7	108.0
З-Казахстанская	649	682	248.7	257.4	586	578	170.2	168.5
Карагандинская	2706	2718	243.2	242.5	576	535	263.5	252.0
Кызылординская	708	676	194.9	184.7	318	274	129.0	110.0
Костанайская	1404	1593	282.6	325.4	780	751	188.6	180.6
Мангыстауская	352	410	130.3	152.5	76	83	88.9	83.6
Павлодарская	1504	1529	309.9	313.1	577	583	222.6	228.5
С-Казахстанская	904	775	368.5	340.5	873	984	205.5	225.2
Ю-Казахстанская	1064	994	127.6	112.2	1354	1351	101.2	101.8
г.Астана	962	969	185.0	179.5	0	0	0.0	0.0
г.Алматы	2874	2868	241.1	233.4	0	0	0.0	0.0

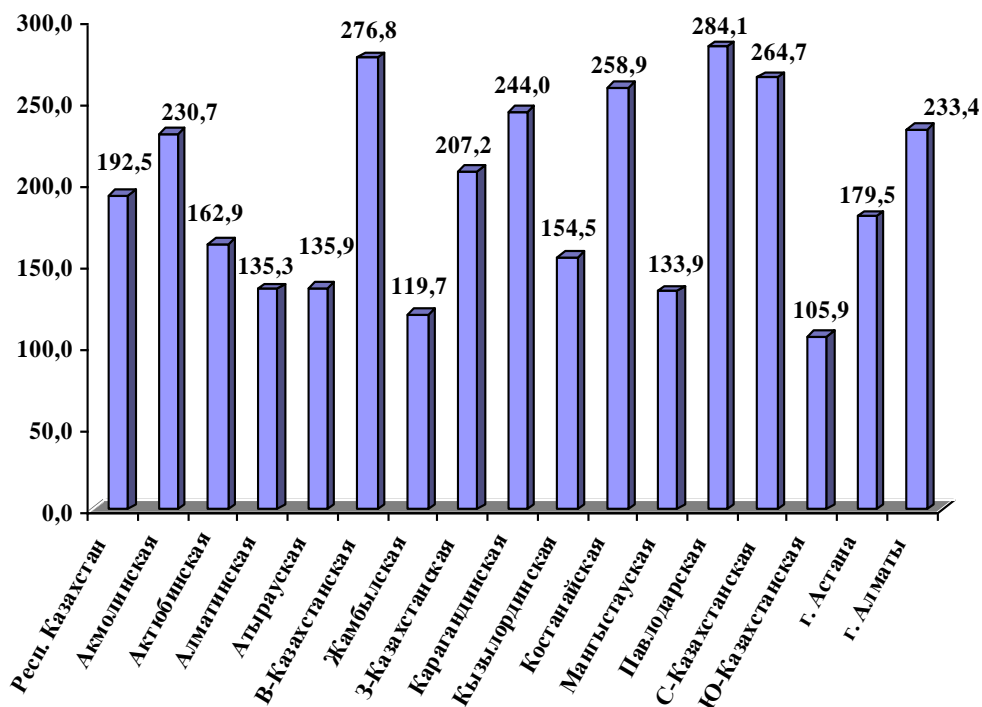
Таблица 67

**РАСПРЕДЕЛЕНИЕ БОЛЬНЫХ ЗЛОКАЧЕСТВЕННЫМИ НОВООБРАЗОВАНИЯМИ С ВПЕРВЫЕ В ЖИЗНИ УСТАНОВЛЕННЫМ ДИАГНОЗОМ ПО СТАДИЯМ В РЕСПУБЛИКЕ КАЗАХСТАН**

Все ведомства

Наименование локализации	Взято на учет в отчетном году больных злокачественными новообразованиями с впервые в жизни установленным диагнозом					
	абсолютные числа		из них по стадиям в %			
	2004	2005	I-III стадии		IV стадия	
			2004	2005	2004	2005
Всего злокачественных новообразований из них:	28583	28554	77.6	78.6	17.7	16.7
- губа	256	229	93.8	98.7	4.3	1.3
- пищевод	1441	1459	87.1	88.3	11.2	10.6
- желудок	2963	2812	67.9	69.5	30.8	30.0
- прямая кишка	1047	1158	79.8	84.7	19.0	15.1
- гортань	371	380	92.5	93.7	5.9	5.8
- трахея, бронхит, легкие	3791	3751	76.4	76.9	22.8	22.8
- кожа	3236	3015	97.2	98.3	1.8	1.4
- молочная железа	3036	2943	87.8	89.8	11.3	9.9
- шейка матки	1125	1167	91.7	92.7	5.6	4.9
- злокачественные новообразования лимфотических и кроветворных тканей	1246	1331	34.4	36.4	5.3	3.1

**РАСПРОСТРАНЕНИЕ ЗЛОКАЧЕСТВЕННЫХ НОВООБРАЗОВАНИЙ ПО РЕГИОНАМ  
РЕСПУБЛИКИ КАЗАХСТАН В 2005 г.**

Система Минздрава

Наименование областей	Число больных злокачественными новообразованиями, состоящих на учете на конец соответствующего года				Из числа лиц, состоявших на конец 2005 г. живут после установленного диагноза 5 и более лет в %	
	абсолютные числа		на 100 000 человек населения			
	2004	2005	2004	2005	2004	2005
Респ.Казахстан	114628	120102	760.4	789.1	46.3	45.7
Акмолинская	5803	6129	776.2	820.8	42.6	43.4
Актюбинская	4541	4607	669.4	670.9	39.9	44.9
Алматинская	8932	8565	561.9	534.0	45.3	42.8
Атырауская	2049	2241	441.9	474.4	44.0	47.4
В-Казахстанская	16010	16231	1110.3	1134.1	47.1	44.0
Жамбылская	3884	4210	391.5	420.5	31.6	36.0
З-Казахстанская	4509	4775	743.2	783.7	48.2	48.0
Карагандинская	17602	18170	1321.9	1361.7	56.2	56.4
Кызылординская	3592	3713	586.9	600.6	46.6	46.7
Костанайская	9924	9813	1093.8	1086.5	53.6	53.6
Мангыстауская	1500	1750	414.7	467.4	42.5	43.5
Павлодарская	7722	7512	1038.0	1011.2	47.1	43.9
С-Казахстанская	6358	7001	954.9	1055.8	47.5	48.5
Ю-Казахстанская	6779	7949	309.1	355.9	34.3	33.6
г.Астана	3723	4063	703.3	738.1	39.1	42.8
г.Алматы	11700	13373	967.7	1071.6	42.2	40.0

Таблица 69

**СМЕРТНОСТЬ ОТ ЗЛОКАЧЕСТВЕННЫХ НОВООБРАЗОВАНИЙ НАСЕЛЕНИЯ  
ПО РЕГИОНАМ РЕСПУБЛИКИ КАЗАХСТАН**

Система Минздрава

Наименование областей	Число умерших от злокачественных новообразований			
	абсолютные числа		на 100 000 человек населения	
	2004	2005	2004	2005
Респ.Казахстан	18086	17317	120.5	114.3
Акмолинская	1151	1078	153.8	144.3
Актюбинская	714	725	105.8	106.2
Алматинская	1328	1317	84.0	82.5
Атырауская	423	401	91.9	85.7
В-Казахстанская	2586	2454	178.5	170.8
Жамбылская	848	745	85.8	74.8
З-Казахстанская	933	933	154.1	153.5
Карагандинская	2180	2098	163.8	157.4
Кызылординская	674	682	110.5	110.9
Костанайская	1146	1289	125.9	142.4
Мангыстауская	270	243	75.9	66.0
Павлодарская	1274	1239	171.1	166.7
С-Казахстанская	1039	902	155.1	135.7
Ю-Казахстанская	1398	1253	64.4	56.6
г.Астана	519	520	99.8	96.3
г.Алматы	1603	1438	134.5	117.0

## **IX**

# **ПСИХИЧЕСКИЕ РАССТРОЙСТВА И РАССТРОЙСТВА ПОВЕДЕНИЯ. ПСИХИЧЕСКИЕ РАССТРОЙСТВА И РАССТРОЙСТВА ПОВЕДЕНИЯ, СВЯЗАННЫЕ С УПОТРЕБЛЕНИЕМ ПСИХОАКТИВНЫХ ВЕЩЕСТВ**

**ЗАБОЛЕВАЕМОСТЬ ПСИХИЧЕСКИМИ РАССТРОЙСТВАМИ И РАССТРОЙСТВАМИ ПОВЕДЕНИЯ  
С ВПЕРВЫЕ В ЖИЗНИ УСТАНОВЛЕННЫМ ДИАГНОЗОМ**

Все ведомства

Наименование областей	абсолютные числа		на 100 000 человек населения	
	2004	2005	2004	2005
Респ.Казахстан	26294	24614	175.2	162.5
Акмолинская	1264	1011	168.9	135.4
Актюбинская	529	643	78.4	94.2
Алматинская	1185	898	75.0	56.2
Атырауская	427	350	92.8	74.8
В-Казахстанская	3002	2952	207.2	205.5
Жамбылская	1471	1425	148.8	143.0
З-Казахстанская	1455	1195	240.4	196.6
Карагандинская	2823	3053	212.1	229.0
Кызылординская	1150	1229	188.6	199.8
Костанайская	4016	3396	441.1	375.1
Мангыстауская	406	414	114.1	112.5
Павлодарская	1733	1426	232.7	191.8
С-Казахстанская	1295	1127	193.3	169.6
Ю-Казахстанская	2466	2210	113.5	99.8
г.Астана	932	1009	179.3	186.9
г.Алматы	2140	2276	179.5	185.2

**Рис. 24 Заболеваемость психическими и поведенческими расстройствами  
в Республике Казахстан за 2005 год ( число заболеваний, зарегистрированных  
впервые в жизни на 100 000 человек населения )**





Таблица 70  
(продолжение)

**ЗАБОЛЕВАЕМОСТЬ ПСИХИЧЕСКИМИ РАССТРОЙСТВАМИ И РАССТРОЙСТВАМИ ПОВЕДЕНИЯ  
С ВПЕРВЫЕ В ЖИЗНИ УСТАНОВЛЕННЫМ ДИАГНОЗОМ**

Все ведомства

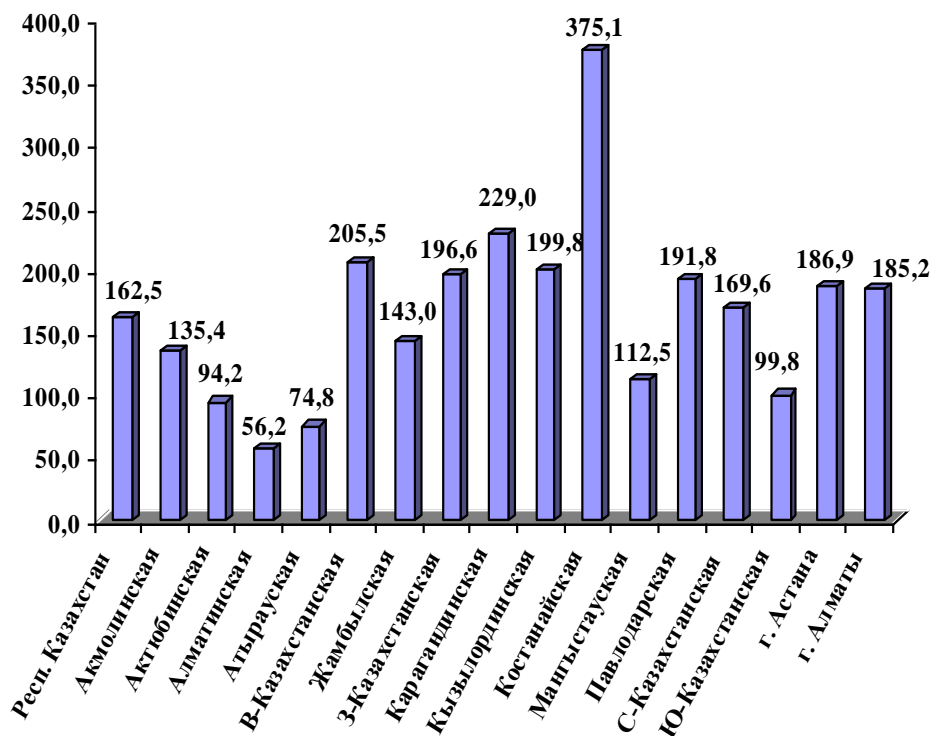
Наименование областей	в том числе							
	шизофрения				умственная отсталость			
	абсолютные числа		на 100 000 человек населения		абсолютные числа		на 100 000 человек населения	
	2004	2005	2004	2005	2004	2005	2004	2005
Респ.Казахстан	1618	1467	10.8	9.7	5464	4214	36.4	27.8
Акмолинская	79	69	10.6	9.2	388	331	51.9	44.3
Актюбинская	94	91	13.9	13.3	161	165	23.9	24.2
Алматинская	111	110	7.0	6.9	395	250	25.0	15.7
Атырауская	16	28	3.5	6.0	177	169	38.4	36.1
В-Казахстанская	168	150	11.6	10.4	682	380	47.1	26.5
Жамбылская	87	101	8.8	10.1	203	124	20.5	12.4
З-Казахстанская	33	26	5.5	4.3	254	203	42.0	33.4
Карагандинская	67	82	5.0	6.2	592	575	44.5	43.1
Кызылординская	49	61	8.0	9.9	381	302	62.5	49.1
Костанайская	167	175	18.3	19.3	582	519	63.9	57.3
Мангыстауская	37	39	10.4	10.6	170	194	47.8	52.7
Павлодарская	123	97	16.5	13.1	242	228	32.5	30.7
С-Казахстанская	98	51	14.6	7.7	253	172	37.8	25.9
Ю-Казахстанская	182	146	8.4	6.6	660	348	30.4	15.7
г.Астана	83	99	16.0	18.3	90	87	17.3	16.1
г.Алматы	224	142	18.8	11.6	234	167	19.6	13.6

Таблица 70  
(продолжение)

**ЗАБОЛЕВАЕМОСТЬ ПСИХИЧЕСКИМИ РАССТРОЙСТВАМИ И РАССТРОЙСТВАМИ ПОВЕДЕНИЯ  
С ВПЕРВЫЕ В ЖИЗНИ УСТАНОВЛЕННЫМ ДИАГНОЗОМ**

Все ведомства

Наименование областей	городское население				сельское население			
	абсолютные числа		на 100 000 человек населения		абсолютные числа		на 100 000 человек населения	
	2004	2005	2004	2005	2004	2005	2004	2005
Респ.Казахстан	18163	17251	212.8	199.3	8131	7363	125.6	113.4
Акмолинская	607	489	172.9	138.4	657	522	165.4	132.7
Актюбинская	242	326	65.1	86.3	287	317	94.6	103.9
Алматинская	610	389	130.0	81.6	575	509	51.8	45.5
Атырауская	236	158	89.6	59.5	191	192	97.0	94.8
В-Казахстанская	2213	2409	258.7	282.7	789	543	133.0	92.9
Жамбылская	666	762	149.7	169.6	805	663	148.0	121.1
З-Казахстанская	868	625	332.6	235.9	587	570	170.5	166.2
Карагандинская	2250	2362	202.2	210.7	573	691	262.1	325.5
Кызылординская	824	807	226.9	220.4	326	422	132.2	169.5
Костанайская	3283	2565	660.7	524.0	733	831	177.3	199.9
Мангыстауская	315	315	116.6	117.2	91	99	106.4	99.7
Павлодарская	1338	1019	275.7	208.7	395	407	152.4	159.6
С-Казахстанская	471	553	192.0	243.0	824	574	194.0	131.4
Ю-Казахстанская	1168	1187	140.1	133.9	1298	1023	97.0	77.1
г.Астана	932	1009	179.2	186.9	0	0	0.0	0.0
г.Алматы	2140	2276	179.5	185.2	0	0	0.0	0.0

Таблица 71

**КОНТИНГЕНТ БОЛЬНЫХ С ПСИХИЧЕСКИМИ РАССТРОЙСТВАМИ И РАССТРОЙСТВАМИ ПОВЕДЕНИЯ,  
СОСТОЯЩИХ НА ДИСПАНСЕРНОМ И КОНСУЛЬТАТИВНОМ НАБЛЮДЕНИИ НА КОНЕЦ ГОДА**

Система Минздрава

Наименование областей	ВСЕГО			
	абсолютные числа		на 100 000 человек населения	
	2004	2005	2004	2005
Респ.Казахстан	300652	301804	1994.5	1983.0
Акмолинская	17674	17199	2364.1	2303.3
Актюбинская	8833	9143	1302.0	1331.4
Алматинская	22256	22318	1400.2	1391.6
Атырауская	5307	5356	1144.5	1133.8
В-Казахстанская	33198	32863	2302.2	2296.2
Жамбылская	19686	20533	1984.5	2051.0
З-Казахстанская	14951	15132	2464.3	2483.5
Карагандинская	36963	36738	2775.8	2753.2
Кызылординская	14263	14576	2330.6	2357.8
Костанайская	29936	28976	3299.5	3208.2
Мангыстауская	5108	5466	1412.2	1459.9
Павлодарская	23047	22720	3098.1	3058.3
С-Казахстанская	20647	20648	3101.1	3113.9
Ю-Казахстанская	23305	24469	1062.5	1095.6
г.Астана	8128	8548	1535.3	1552.8
г.Алматы	17350	17119	1435.0	1371.8

Таблица 71  
(продолжение)

**КОНТИНГЕНТ БОЛЬНЫХ С ПСИХИЧЕСКИМИ РАССТРОЙСТВАМИ И РАССТРОЙСТВАМИ ПОВЕДЕНИЯ,  
СОСТОЯЩИХ НА ДИСПАНСЕРНОМ И КОНСУЛЬТАТИВНОМ НАБЛЮДЕНИИ НА КОНЕЦ ГОДА**

Система Минздрава

Наименование областей	в том числе							
	шизофрения				умственная отсталость			
	абсолютные числа		на 100 000 человек населения		абсолютные числа		на 100 000 человек населения	
	2004	2005	2004	2005	2004	2005	2004	2005
Респ.Казахстан	41717	41925	276.7	275.5	100893	100817	669.3	662.4
Акмолинская	1872	2018	250.4	270.3	7929	7736	1060.6	1036.0
Актюбинская	1662	1737	245.0	253.0	3382	3461	498.5	504.0
Алматинская	3605	3618	226.8	225.6	9112	9105	573.3	567.7
Атырауская	1146	1153	247.1	244.1	2535	2576	546.7	545.3
В-Казахстанская	4378	4341	303.6	303.3	12422	12280	861.4	858.0
Жамбылская	2557	2542	257.8	253.9	6069	6055	611.8	604.8
З-Казахстанская	1820	1808	300.0	296.7	4675	4810	770.6	789.4
Карагандинская	4100	4123	307.9	309.0	12616	12590	947.4	943.5
Кызылординская	1799	1593	294.0	257.7	5613	5799	917.2	938.1
Костанайская	3255	3167	358.8	350.6	6324	6186	697.0	684.9
Мангыстауская	1033	1062	285.6	283.7	2309	2493	638.4	665.9
Павлодарская	2770	2725	372.4	366.8	8078	8047	1085.9	1083.2
С-Казахстанская	2474	2442	371.6	368.3	7258	7027	1090.1	1059.7
Ю-Казахстанская	3714	3756	169.3	168.2	7757	7894	353.6	353.4
г.Астана	1170	1406	221.0	255.4	1580	1576	298.5	286.3
г.Алматы	4362	4434	360.8	355.3	3234	3182	267.5	255.0

Таблица 72

**ГОСПИТАЛИЗАЦИЯ БОЛЬНЫХ С ПСИХИЧЕСКИМИ РАССТРОЙСТВАМИ И РАССТРОЙСТВАМИ ПОВЕДЕНИЯ,  
В БОЛЬНИЧНЫЕ ОРГАНИЗАЦИИ**

Система Минздрава

Наименование областей	Число госпитализированных на 100 психически больных, состоящих на диспансерном и консультативном наблюдении	
	2004	2005
Респ.Казахстан	18.9	18.7
Акмолинская	18.1	18.2
Актюбинская	19.0	19.0
Алматинская	15.4	15.6
Атырауская	15.6	14.8
В-Казахстанская	21.1	20.2
Жамбылская	10.2	10.3
З-Казахстанская	21.9	20.9
Карагандинская	20.0	18.2
Кызылординская	23.0	23.5
Костанайская	16.3	16.7
Мангыстауская	19.9	17.9
Павлодарская	15.7	15.7
С-Казахстанская	10.6	11.2
Ю-Казахстанская	21.2	21.9
г.Астана	28.2	28.5
г.Алматы	20.1	20.4

Таблица 73

**ЗАБОЛЕВАЕМОСТЬ ПСИХИЧЕСКИМИ РАССТРОЙСТВАМИ И РАССТРОЙСТВАМИ ПОВЕДЕНИЯ, СВЯЗАННЫЕ С  
УПОТРЕБЛЕНИЕМ ПСИХОАКТИВНЫХ ВЕЩЕСТВ С ВПЕРВЫЕ В ЖИЗНИ УСТАНОВЛЕННЫМ ДИАГНОЗОМ**  
Все ведомства

Наименование областей	ВСЕГО				в том числе в результате употребления алкоголя			
	абсолютные числа		на 100 000 человек населения		абсолютные числа		на 100 000 человек населения	
	2004	2005	2004	2005	2004	2005	2004	2005
Респ.Казахстан	60667	64611	404.1	426.6	52195	53667	347.7	354.3
Акмолинская	3626	3657	484.6	489.6	3222	3222	430.6	431.4
Актюбинская	1642	1376	243.2	201.6	1297	1091	192.1	159.8
Алматинская	2204	2192	139.5	137.3	1529	1424	96.8	89.2
Атырауская	3388	2855	735.9	610.2	3068	2696	666.4	576.2
В-Казахстанская	8042	8791	555.1	611.9	7395	7685	510.5	534.9
Жамбылская	1454	1351	147.1	135.6	1035	896	104.7	89.9
З-Казахстанская	1837	1888	303.5	310.5	1561	1464	257.9	240.8
Карагандинская	5057	7279	379.9	546.0	3867	5220	290.5	391.6
Кызылординская	1666	2167	273.2	352.3	1392	1895	228.3	308.1
Костанайская	2757	2912	302.8	321.7	2200	2085	241.7	230.3
Мангыстауская	876	945	246.3	256.7	669	631	188.1	171.4
Павлодарская	5726	6168	769.0	829.7	5190	5231	697.0	703.7
С-Казахстанская	2025	2566	302.2	386.2	1711	2129	255.3	320.4
Ю-Казахстанская	3508	2502	161.5	113.0	3074	2079	141.5	93.9
г.Астана	1642	2056	315.8	380.8	1142	1497	219.7	277.3
г.Алматы	15217	15906	1276.4	1294.5	13843	14422	1161.1	1173.8

**Рис. 25 Заболеваемость наркологическими расстройствами в Республике Казахстан в разрезе регионов за 2005 год (число заболеваний, зарегистрированных впервые в жизни на 100 000 человек населения)**



Таблица 73  
(продолжение)

**ЗАБОЛЕВАЕМОСТЬ ПСИХИЧЕСКИМИ РАССТРОЙСТВАМИ И РАССТРОЙСТВАМИ ПОВЕДЕНИЯ, СВЯЗАННЫЕ С УПОТРЕБЛЕНИЕМ ПСИХОАКТИВНЫХ ВЕЩЕСТВ С ВПЕРВЫЕ В ЖИЗНИ УСТАНОВЛЕННЫМ ДИАГНОЗОМ**

Все ведомства

Наименование областей	в том числе							
	в результате употребления опиоидов				в результате употребления каннабиноидов			
	абсолютные числа		на 100 000 человек населения		абсолютные числа		на 100 000 человек населения	
	2004	2005	2004	2005	2004	2005	2004	2005
Респ.Казахстан	4326	5221	28.8	34.5	1803	2555	12.0	16.9
Акмолинская	106	114	14.2	15.3	96	147	12.8	19.7
Актюбинская	236	188	35.0	27.5	65	67	9.6	9.8
Алматинская	264	302	16.7	18.9	113	233	7.2	14.6
Атырауская	154	72	33.5	15.4	57	40	12.4	8.6
В-Казахстанская	388	563	26.8	39.2	150	404	10.4	28.1
Жамбылская	160	258	16.2	25.9	247	170	25.0	17.1
З-Казахстанская	178	235	29.4	38.7	23	26	3.8	4.3
Карагандинская	426	671	32.0	50.3	144	117	10.8	8.8
Кызылординская	43	60	7.1	9.8	100	99	16.4	16.1
Костанайская	164	254	18.0	28.1	247	454	27.1	50.2
Мангыстауская	117	207	32.9	56.2	30	53	8.4	14.4
Павлодарская	226	383	30.4	51.5	191	313	25.7	42.1
С-Казахстанская	101	127	15.1	19.1	78	100	11.6	15.1
Ю-Казахстанская	298	275	13.7	12.4	81	67	3.7	3.0
г.Астана	265	334	51.0	61.9	86	109	16.5	20.2
г.Алматы	1200	1178	100.7	95.9	95	156	8.0	12.7

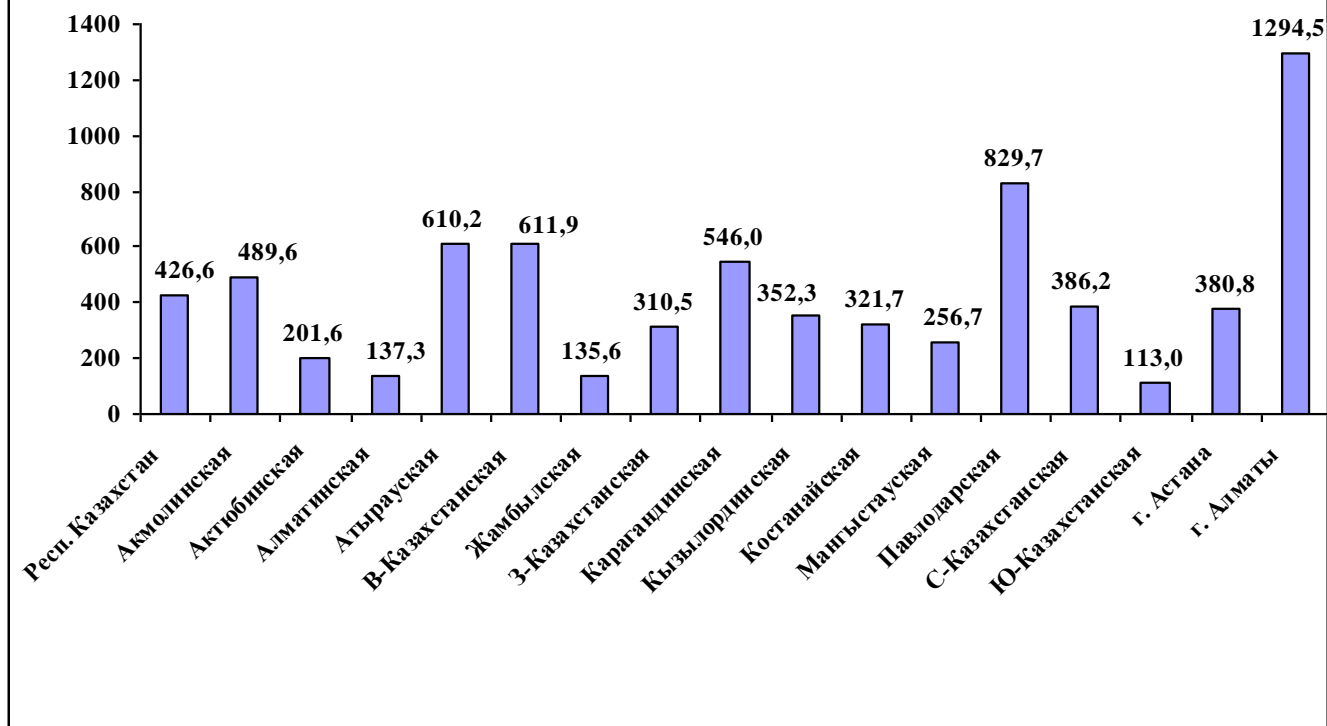
Таблица 73  
(продолжение)

**ЗАБОЛЕВАЕМОСТЬ ПСИХИЧЕСКИМИ РАССТРОЙСТВАМИ И РАССТРОЙСТВАМИ ПОВЕДЕНИЯ,  
СВЯЗАННЫЕ С УПОТРЕБЛЕНИЕМ ПСИХОАКТИВНЫХ ВЕЩЕСТВ  
(на 100 000 человек соответствующего населения)**

Все ведомства

Наименование областей	городское население				сельское население			
	абсолютные числа		на 100 000 человек населения		абсолютные числа		на 100 000 человек населения	
	2004	2005	2004	2005	2004	2005	2004	2005
Респ.Казахстан	51819	55799	607.0	644.7	8848	8812	136.6	135.8
Акмолинская	2869	2772	817.4	784.4	757	885	190.5	224.9
Актюбинская	1291	1027	347.2	272.0	351	349	115.7	114.4
Алматинская	1378	1421	293.6	298.0	826	771	74.4	68.9
Атырауская	2600	2378	987.1	896.0	788	477	400.0	235.6
В-Казахстанская	7083	7846	827.8	920.8	959	945	161.7	161.7
Жамбылская	1161	856	261.0	190.5	293	495	53.9	90.4
З-Казахстанская	1429	1458	547.5	550.2	408	430	118.5	125.4
Карагандинская	4346	6483	390.6	578.4	711	796	325.3	374.9
Кызылординская	1534	2003	422.4	547.1	132	164	53.5	65.9
Костанайская	2260	2244	454.8	458.4	497	668	120.2	160.7
Мангыстауская	787	878	291.3	326.6	89	67	104.1	67.5
Павлодарская	4414	5473	909.4	1120.8	1312	695	506.2	272.4
С-Казахстанская	1514	1678	617.2	737.3	511	888	120.3	203.3
Ю-Казахстанская	2294	1320	275.2	149.0	1214	1182	90.7	89.1
г.Астана	1642	2056	315.8	380.8	0	0	0.0	0.0
г.Алматы	15217	15906	1276.4	1294.5	0	0	0.0	0.0

Таблица 74

**ЗАБОЛЕВАЕМОСТЬ ПСИХИЧЕСКИМИ РАССТРОЙСТВАМИ И РАССТРОЙСТВАМИ ПОВЕДЕНИЯ,  
СВЯЗАННЫЕ С УПОТРЕБЛЕНИЕМ ПСИХОАКТИВНЫХ ВЕЩЕСТВ, НАХОДЯЩИХСЯ ПОД  
ДИСПАНСЕРНЫМ И КОНСУЛЬТАТИВНЫМ НАБЛЮДЕНИЕМ**

Система Минздрава

Наименование областей	ВСЕГО				в том числе в результате употребления алкоголя			
	абсолютные числа		на 100 000 человек населения		абсолютные числа		на 100 000 человек населения	
	2004	2005	2004	2005	2004	2005	2004	2005
Респ.Казахстан	300695	303157	1994.8	1991.9	248928	248760	1651.4	1634.5
Акмолинская	15467	16225	2068.9	2172.9	14030	14699	1876.7	1968.5
Актюбинская	11804	10597	1740.0	1543.2	9513	8179	1402.3	1191.1
Алматинская	15249	13614	959.4	848.9	12084	10703	760.2	667.4
Атырауская	8557	8773	1845.4	1857.1	7447	7619	1606.0	1612.8
В-Казахстанская	36181	37331	2509.1	2608.4	32286	32970	2239.0	2303.7
Жамбылская	13307	13117	1341.4	1310.3	7888	8217	795.2	820.8
З-Казахстанская	13843	13861	2281.7	2274.9	12367	12220	2038.4	2005.6
Карагандинская	24387	26448	1831.4	1982.0	18577	19897	1395.1	1491.1
Кызылординская	14978	15616	2447.4	2526.0	12312	12898	2011.8	2086.4
Костанайская	14225	15008	1567.8	1661.7	11251	11691	1240.1	1294.4
Мангыстауская	5405	5569	1494.3	1487.5	4039	4083	1116.7	1090.5
Павлодарская	28573	27178	3841.0	3658.4	25019	23212	3363.2	3124.5
С-Казахстанская	13216	13275	1985.0	2002.0	11745	11524	1764.0	1737.9
Ю-Казахстанская	21364	19387	974.0	868.0	16536	14854	753.9	665.1
г.Астана	12352	13787	2333.2	2504.5	9414	10405	1778.2	1890.1
г.Алматы	51787	53371	4283.1	4276.9	44420	45589	3673.8	3653.3

Таблица 74  
(продолжение)

**КОНТИНГЕНТ ПСИХИЧЕСКИМИ РАССТРОЙСТВАМИ И РАССТРОЙСТВАМИ ПОВЕДЕНИЯ, СВЯЗАННЫЕ С УПОТРЕБЛЕНИЕМ ПСИХОАКТИВНЫХ ВЕЩЕСТВ, НАХОДЯЩИХСЯ ПОД ДИСПАНСЕРНЫМ И КОНСУЛЬТАТИВНЫМ НАБЛЮДЕНИЕМ**

Система Минздрава

Наименование областей	в том числе							
	в результате употребления опиоидов				в результате употребления каннабиноидов			
	абсолютные числа		на 100000 человек населения		абсолютные числа		на 100000 человек населения	
	2004	2005	2004	2005	2004	2005	2004	2005
Респ.Казахстан	34072	35442	226.0	232.9	11290	11392	74.9	74.9
Акмолинская	828	824	110.8	110.4	284	336	38.0	45.0
Актюбинская	2012	2079	296.6	302.8	152	191	22.4	27.8
Алматинская	1923	1867	121.0	116.4	590	587	37.1	36.6
Атырауская	560	559	120.8	118.3	209	229	45.1	48.5
В-Казахстанская	2768	2904	192.0	202.9	686	891	47.6	62.3
Жамбылская	1595	1682	160.8	168.0	3658	3025	368.8	302.2
З-Казахстанская	1134	1253	186.9	205.7	172	148	28.4	24.3
Карагандинская	4063	4264	305.1	319.5	348	340	26.1	25.5
Кызылординская	309	357	50.5	57.8	1944	1925	317.7	311.4
Костанайская	2022	2070	222.9	229.2	639	908	70.4	100.5
Мангыстауская	969	1103	267.9	294.6	219	211	60.6	56.4
Павлодарская	2550	2679	342.8	360.6	598	714	80.4	96.1
С-Казахстанская	913	988	137.1	149.0	298	357	44.8	53.8
Ю-Казахстанская	3464	3286	157.9	147.1	1069	947	48.7	42.4
г.Астана	2259	2558	426.7	464.7	208	294	39.3	53.4
г.Алматы	6703	6969	554.4	558.5	216	289	17.9	23.2

**X**

**ИНФЕКЦИОННЫЕ ЗАБОЛЕВАНИЯ**

## ИНФЕКЦИОННАЯ ЗАБОЛЕВАЕМОСТЬ

Наименование областей	БРЮШНОЙ ТИФ				ПАРАТИФЫ А. В. С.			
	число случаев		на 100 000 человек населения		число случаев		на 100 000 человек населения	
	2004	2005	2004	2005	2004	2005	2004	2005
Респ. Казахстан	30	9	0.20	0.06	0	1	0.00	0.01
Акмолинская	0	0	0.00	0.00	0	0	0.00	0.00
Актюбинская	0	0	0.00	0.00	0	0	0.00	0.00
Алматинская	3	0	0.19	0.00	0	0	0.00	0.00
Атырауская	1	0	0.22	0.00	0	0	0.00	0.00
В-Казахстанская	1	0	0.07	0.00	0	0	0.00	0.00
Жамбылская	6	2	0.61	0.20	0	0	0.00	0.00
З-Казахстанская	1	0	0.17	0.00	0	0	0.00	0.00
Карагандинская	0	0	0.00	0.00	0	0	0.00	0.00
Костанайская	0	0	0.00	0.00	0	0	0.00	0.00
Кызылординская	0	0	0.00	0.00	0	0	0.00	0.00
Мангыстауская	11	0	3.09	0.00	0	0	0.00	0.00
Павлодарская	0	0	0.00	0.00	0	0	0.00	0.00
С-Казахстанская	0	0	0.00	0.00	0	0	0.00	0.00
Ю-Казахстанская	4	6	0.18	0.27	0	1	0.00	0.05
г. Алматы	2	1	0.17	0.08	0	0	0.00	0.00
г. Астана	1	0	0.19	0.00	0	0	0.00	0.00

Таблица 75  
(продолжение)

## ИНФЕКЦИОННАЯ ЗАБОЛЕВАЕМОСТЬ

Наименование областей	ДРУГИЕ САЛЬМОНЕЛЛЕЗНЫЕ ИНФЕКЦИИ				БАКТЕРИАЛЬНАЯ ДИЗЕНТЕРИЯ			
	число случаев		на 100 000 человек населения		число случаев		на 100 000 человек населения	
	2004	2005	2004	2005	2004	2005	2004	2005
Респ. Казахстан	2232	1996	14.87	13.2	5785	3962	38.53	26.2
Акмолинская	156	160	20.85	21.4	493	101	65.88	13.5
Актюбинская	79	47	11.70	6.88	463	236	68.58	34.6
Алматинская	26	18	1.65	1.13	172	108	10.88	6.76
Атырауская	30	15	6.52	3.21	29	35	6.30	7.48
В-Казахстанская	274	299	18.91	20.8	436	311	30.10	21.6
Жамбылская	131	137	13.25	13.7	486	359	49.16	36.0
З-Казахстанская	99	83	16.36	13.7	109	183	18.01	30.1
Карагандинская	154	129	11.57	9.68	658	330	49.43	24.8
Костанайская	168	109	18.45	12.0	557	133	61.18	14.7
Кызылординская	57	29	9.35	4.71	333	332	54.61	54.0
Мангыстауская	22	7	6.18	1.90	108	137	30.36	37.2
Павлодарская	478	146	64.20	19.6	224	357	30.08	48.0
С-Казахстанская	88	61	13.13	9.18	507	117	75.66	17.6
Ю-Казахстанская	50	49	2.30	2.21	552	593	25.42	26.8
г. Алматы	252	506	21.14	41.2	447	447	37.49	36.4
г. Астана	168	201	32.31	37.2	211	183	40.58	33.9



Таблица 75  
(продолжение)

**ИНФЕКЦИОННАЯ ЗАБОЛЕВАЕМОСТЬ**

Наименование областей	ГРУППА ОКИ			
	число случаев		на 100 000 человек населения	
	2004	2005	2004	2005
Респ. Казахстан	26513	24953	176.60	164.7
Акмолинская	1745	1234	233.20	165.2
Актюбинская	1152	699	170.64	102.4
Алматинская	608	409	38.47	25.6
Атырауская	561	542	121.85	115.9
В-Казахстанская	2258	2254	155.86	156.9
Жамбылская	1912	1917	193.39	192.4
З-Казахстанская	657	666	108.54	109.6
Карагандинская	2123	1690	159.47	126.8
Костанайская	1510	993	165.86	109.7
Кызылординская	2080	2479	341.10	403.0
Мангыстауская	913	722	256.68	196.1
Павлодарская	946	1047	127.05	140.9
С-Казахстанская	1198	686	178.78	103.3
Ю-Казахстанская	5384	5811	247.89	262.5
г. Алматы	2463	2579	206.59	209.9
г. Астана	1003	1225	192.92	226.9

Таблица 75  
(продолжение)

**ИНФЕКЦИОННАЯ ЗАБОЛЕВАЕМОСТЬ**

Наименование областей	БРУЦЕЛЛЕЗ ВПЕРВЫЕ ДИАГНОСТИРОВАННЫЙ				СИБИРСКАЯ ЯЗВА			
	число случаев		на 100 000 человек населения		число случаев		на 100 000 человек населения	
	2004	2005	2004	2005	2004	2005	2004	2005
Респ. Казахстан	3596	3043	23.95	20.1	11	8	0.07	0.05
Акмолинская	14	15	1.87	2.01	0	0	0.00	0.00
Актюбинская	64	41	9.48	6.00	7	0	1.04	0.00
Алматинская	461	408	29.17	25.5	0	0	0.00	0.00
Атырауская	6	5	1.30	1.07	0	0	0.00	0.00
В-Казахстанская	257	293	17.74	20.4	4	3	0.28	0.21
Жамбылская	577	640	58.36	64.2	0	0	0.00	0.00
З-Казахстанская	30	49	4.96	8.06	0	5	0.00	0.82
Карагандинская	76	87	5.71	6.53	0	0	0.00	0.00
Костанайская	29	19	3.19	2.10	0	0	0.00	0.00
Кызылординская	828	454	135.78	73.8	0	0	0.00	0.00
Мангыстауская	7	10	1.97	2.72	0	0	0.00	0.00
Павлодарская	18	19	2.42	2.56	0	0	0.00	0.00
С-Казахстанская	4	3	0.60	0.45	0	0	0.00	0.00
Ю-Казахстанская	1207	981	55.57	44.3	0	0	0.00	0.00
г. Алматы	13	11	1.09	0.90	0	0	0.00	0.00
г. Астана	5	8	0.96	1.48	0	0	0.00	0.00

Таблица 75  
(продолжение)

**ИНФЕКЦИОННАЯ ЗАБОЛЕВАЕМОСТЬ**

Наименование областей	ДИФТЕРИЯ				КОКЛЮШ			
	число случаев		на 100 000 человек населения		число случаев		на 100 000 человек населения	
	2004	2005	2004	2005	2004	2005	2004	2005
Респ. Казахстан	0	1	0.00	0.01	57	222	0.38	1.47
Акмолинская	0	0	0.00	0.00	0	0	0.00	0.00
Актюбинская	0	0	0.00	0.00	1	3	0.15	0.44
Алматинская	0	0	0.00	0.00	3	15	0.19	0.94
Атырауская	0	0	0.00	0.00	0	0	0.00	0.00
В-Казахстанская	0	0	0.00	0.00	5	51	0.35	3.55
Жамбылская	0	0	0.00	0.00	1	4	0.10	0.40
З-Казахстанская	0	0	0.00	0.00	7	7	1.16	1.15
Карагандинская	0	0	0.00	0.00	2	1	0.15	0.08
Костанайская	0	0	0.00	0.00	1	0	0.11	0.00
Кызылординская	0	0	0.00	0.00	0	0	0.00	0.00
Мангыстауская	0	0	0.00	0.00	0	0	0.00	0.00
Павлодарская	0	0	0.00	0.00	18	43	2.42	5.79
С-Казахстанская	0	0	0.00	0.00	10	16	1.49	2.41
Ю-Казахстанская	0	0	0.00	0.00	1	17	0.05	0.77
г. Алматы	0	1	0.00	0.08	5	52	0.42	4.23
г. Астана	0	0	0.00	0.00	3	13	0.58	2.41

Таблица 75  
(продолжение)

**ИНФЕКЦИОННАЯ ЗАБОЛЕВАЕМОСТЬ**

Наименование областей	СКАРЛАТИНА				КОРЬ			
	число случаев		на 100 000 человек населения		число случаев		на 100 000 человек населения	
	2004	2005	2004	2005	2004	2005	2004	2005
Респ. Казахстан	1376	1438	9.17	9.49	2204	16119	14.68	106.4
Акмолинская	53	35	7.08	4.69	3	298	0.40	39.9
Актюбинская	82	107	12.15	15.7	7	75	1.04	11.0
Алматинская	77	63	4.87	3.94	395	1043	25.00	65.3
Атырауская	35	58	7.60	12.4	2	46	0.43	9.83
В-Казахстанская	154	165	10.63	11.5	145	4304	10.01	299.6
Жамбылская	106	58	10.72	5.82	1	37	0.10	3.71
З-Казахстанская	48	95	7.93	15.6	0	304	0.00	50.0
Карагандинская	171	94	12.84	7.05	49	1750	3.68	131.3
Костанайская	91	70	10.00	7.73	1	192	0.11	21.2
Кызылординская	54	40	8.86	6.50	1	23	0.16	3.74
Мангыстауская	101	292	28.39	79.3	4	132	1.12	35.9
Павлодарская	38	51	5.10	6.86	0	2210	0.00	297.3
С-Казахстанская	67	61	10.00	9.18	0	244	0.00	36.7
Ю-Казахстанская	121	120	5.57	5.42	2	611	0.09	27.6
г. Алматы	118	74	9.90	6.02	1586	3196	133.03	260.2
г. Астана	60	55	11.54	10.2	8	1654	1.54	306.4

Таблица 75  
(продолжение)

**ИНФЕКЦИОННАЯ ЗАБОЛЕВАЕМОСТЬ**

Наименование областей	МЕНИНГОКОККОВАЯ ИНФЕКЦИЯ				ПАРОТИТ ЭПИДЕМИЧЕСКИЙ			
	число случаев		на 100 000 человек населения		число случаев		на 100 000 человек населения	
	2004	2005	2004	2005	2004	2005	2004	2005
Респ. Казахстан	294	284	1.96	1.88	4089	930	27.24	6.14
Акмолинская	18	14	2.41	1.87	54	19	7.22	2.54
Актюбинская	15	17	2.22	2.49	35	30	5.18	4.39
Алматинская	19	24	1.20	1.50	717	60	45.37	3.76
Атырауская	10	6	2.17	1.28	48	22	10.43	4.70
В-Казахстанская	19	20	1.31	1.39	806	42	55.64	2.92
Жамбылская	10	6	1.01	0.60	218	5	22.05	0.50
З-Казахстанская	5	8	0.83	1.32	52	16	8.59	2.63
Карагандинская	19	28	1.43	2.10	599	345	44.99	25.9
Костанайская	3	2	0.33	0.22	14	12	1.54	1.33
Кызылординская	10	4	1.64	0.65	105	24	17.22	3.90
Мангыстауская	4	7	1.12	1.90	81	42	22.77	11.4
Павлодарская	7	9	0.94	1.21	152	16	20.41	2.15
С-Казахстанская	20	12	2.98	1.81	18	18	2.69	2.71
Ю-Казахстанская	31	38	1.43	1.72	149	60	6.86	2.71
г. Алматы	73	41	6.12	3.34	1011	206	84.80	16.8
г. Астана	31	48	5.96	8.89	30	13	5.77	2.41

Таблица 75  
(продолжение)

**ИНФЕКЦИОННАЯ ЗАБОЛЕВАЕМОСТЬ**

Наименование областей	ВИРУСНЫЙ ГЕПАТИТ				В ТОМ ЧИСЛЕ ГЕПАТИТ В			
	число случаев		на 100 000 человек населения		число случаев		на 100 000 человек населения	
	2004	2005	2004	2005	2004	2005	2004	2005
Респ. Казахстан	11935	9934	79.50	65.6	1854	1412	12.35	9.32
Акмолинская	217	206	29.00	27.6	81	66	10.82	8.84
Актюбинская	546	313	80.88	45.8	93	80	13.78	11.7
Алматинская	855	592	54.10	37.1	54	54	3.42	3.38
Атырауская	123	183	26.72	39.1	67	53	14.55	11.3
В-Казахстанская	385	397	26.58	27.6	222	227	15.32	15.8
Жамбылская	951	745	96.19	74.8	105	77	10.62	7.73
З-Казахстанская	124	89	20.49	14.6	90	60	14.87	9.87
Карагандинская	1643	1062	123.41	79.7	228	143	17.13	10.7
Костанайская	247	297	27.13	32.8	125	81	13.73	8.95
Кызылординская	1082	1115	177.44	181.3	122	88	20.01	14.3
Мангыстауская	184	128	51.73	34.8	79	50	22.21	13.6
Павлодарская	94	78	12.62	10.5	39	15	5.24	2.02
С-Казахстанская	127	146	18.95	22.0	63	47	9.40	7.07
Ю-Казахстанская	4266	3765	196.42	170.1	184	140	8.47	6.33
г. Алматы	767	557	64.33	45.3	182	134	15.27	10.9
г. Астана	324	261	62.32	48.4	120	97	23.08	18.0

Таблица 75  
(продолжение)

**ИНФЕКЦИОННАЯ ЗАБОЛЕВАЕМОСТЬ**

Наименование областей	ОСТРЫЕ ИНФЕКЦИИ ВЕРХНИХ ДЫХАТЕЛЬНЫХ ПУТЕЙ			
	Число случаев		на 100 000 человек населения	
	2004	2005	2004	2005
Респ. Казахстан	1507759	1345158	10043.2	8881.1
Акмолинская	67066	51148	8962.4	6848.0
Актюбинская	49257	43956	7296.3	6437.6
Алматинская	78868	60904	4990.7	3813.7
Атырауская	26335	28771	5720.0	6150.3
В-Казахстанская	236360	176974	16315.3	12319.8
Жамбылская	47041	38957	4757.9	3909.4
З-Казахстанская	58587	64175	9679.0	10556.8
Карагандинская	201215	188330	15114.2	14128.3
Костанайская	86934	87399	9549.0	9655.2
Кызылординская	27005	29672	4428.5	4823.9
Мангыстауская	52877	42300	14865.6	11488.3
Павлодарская	126107	113921	16936.2	15326.4
С-Казахстанская	57593	54382	8594.7	8185.1
Ю-Казахстанская	93001	84516	4282.0	3818.4
г. Алматы	227127	215454	19051.1	17538.0
г. Астана	72386	65299	13923.1	11911.6

Таблица 75  
(продолжение)

**ИНФЕКЦИОННАЯ ЗАБОЛЕВАЕМОСТЬ**

Наименование областей	ГРИПП			
	Число случаев		на 100 000 человек населения	
	2004	2005	2004	2005
Респ. Казахстан	43544	38701	290.05	255.5
Акмолинская	3745	937	500.47	125.5
Актюбинская	592	181	87.69	26.5
Алматинская	223	3	14.11	0.19
Атырауская	1557	947	338.18	202.4
В-Казахстанская	11810	1033	815.21	71.9
Жамбылская	414	138	41.87	13.8
З-Казахстанская	1510	942	249.46	155.0
Карагандинская	6735	17675	505.90	1326.0
Костанайская	1761	3607	193.43	398.5
Кызылординская	793	786	130.04	127.8
Мангыстауская	1076	327	302.50	88.8
Павлодарская	7347	10256	986.70	1379.8
С-Казахстанская	999	134	149.08	20.2
Ю-Казахстанская	2829	1143	130.25	51.6
г. Алматы	1336	517	112.06	42.1
г. Астана	817	75	157.15	13.9

Таблица 75  
(продолжение)

ИНФЕКЦИОННАЯ ЗАБОЛЕВАЕМОСТЬ

Наименование областей	Болезнь, вызванная ВИЧ							
	2004				2005			
	абсолютные числа		на 100 000 человек населения		абсолютные числа		на 100 000 человек населения	
	всего	дети до 14 лет	всего	дети до 14 лет	всего	дети до 14 лет	всего	дети до 14 лет
Респ. Казахстан	78	1	0.52	0.03	101	0	0.67	0.00
Акмолинская	0	0	0.00	0.00	1	0	0.13	0.00
Актюбинская	0	0	0.00	0.00	3	0	0.44	0.00
Алматинская	2	0	0.13	0.00	1	0	0.06	0.00
Атырауская	0	0	0.00	0.00	0	0	0.00	0.00
В-Казахстанская	1	0	0.07	0.00	3	0	0.21	0.00
Жамбылская	1	0	0.10	0.00	1	0	0.10	0.00
З-Казахстанская	0	0	0.00	0.00	1	0	0.16	0.00
Карагандинская	51	1	3.83	0.35	65	0	4.88	0.00
Костанайская	1	0	0.11	0.00	1	0	0.11	0.00
Кызылординская	0	0	0.00	0.00	0	0	0.00	0.00
Мангыстауская	0	0	0.00	0.00	2	0	0.54	0.00
Павлодарская	9	0	1.21	0.00	10	0	1.35	0.00
С-Казахстанская	2	0	0.30	0.00	1	0	0.15	0.00
Ю-Казахстанская	9	0	0.41	0.00	8	0	0.36	0.00
г. Алматы	2	0	0.17	0.00	4	0	0.33	0.00
г. Астана	0	0	0.00	0.00	0	0	0.00	0.00

Таблица 75  
(продолжение)

ИНФЕКЦИОННАЯ ЗАБОЛЕВАЕМОСТЬ

Наименование областей	Носители ВИЧ							
	2004				2005			
	абсолютные числа		на 100 000 человек населения		абсолютные числа		на 100 000 человек населения	
	всего	дети до 14 лет	всего	дети до 14 лет	всего	дети до 14 лет	всего	дети до 14 лет
Респ. Казахстан	698	7	4.65	0.19	962	10	6.35	0.27
Акмолинская	15	0	2.00	0.00	32	1	4.28	0.60
Актюбинская	11	0	1.63	0.00	25	0	3.66	0.00
Алматинская	35	0	2.21	0.00	83	0	5.20	0.00
Атырауская	11	0	2.39	0.00	5	0	1.07	0.00
В-Казахстанская	20	0	1.38	0.00	43	0	2.99	0.00
Жамбылская	22	0	2.23	0.00	20	0	2.01	0.00
З-Казахстанская	23	0	3.80	0.00	16	0	2.63	0.00
Карагандинская	112	3	8.41	1.05	116	7	8.70	2.51
Костанайская	47	1	5.16	0.54	56	0	6.19	0.00
Кызылординская	1	0	0.16	0.00	7	0	1.14	0.00
Мангыстауская	3	0	0.84	0.00	4	0	1.09	0.00
Павлодарская	82	1	11.0	0.66	88	1	11.8	0.68
С-Казахстанская	11	0	1.64	0.00	21	0	3.16	0.00
Ю-Казахстанская	93	1	4.28	0.14	109	1	4.92	0.14
г. Алматы	199	1	16.7	0.45	322	0	26.2	0.00
г. Астана	13	0	2.50	0.00	15	0	2.78	0.00

**XI**  
**ТУБЕРКУЛЕЗ**

**ОХВАТ НАСЕЛЕНИЯ ОСМОТРАМИ И УДЕЛЬНЫЙ ВЕС ВЫЯВЛЕННЫХ  
ПРИ ПРОФИЛАКТИЧЕСКИХ ОСМОТРАХ ( в % )**

Система Минздрава

Наименование областей	Охват населения осмотрами на туберкулез ( % )		Удельный вес выявленных больных туберкулезом при профосмотрах	
	2004	2005	2004	2005
Респ. Казахстан	52.5	58.9	51.0	57.3
Акмолинская	66.0	67.8	71.4	71.6
Актюбинская	66.0	70.7	55.0	71.2
Алматинская	37.4	48.3	60.7	66.0
Атырауская	85.6	88.9	66.5	65.0
В-Казахстанская	45.0	48.7	49.6	52.2
Жамбылская	38.1	46.0	36.1	41.8
З-Казахстанская	53.1	68.2	54.1	59.5
Карагандинская	70.8	60.0	41.2	42.9
Кызылординская	68.6	72.4	57.2	85.9
Костанайская	43.3	51.0	35.9	42.9
Мангыстауская	48.0	53.1	35.6	37.2
Павлодарская	60.7	84.1	57.3	61.8
С-Казахстанская	53.4	60.1	42.2	53.9
Ю-Казахстанская	50.4	62.0	57.0	56.7
г. Астана	33.0	35.1	45.3	72.6
г. Алматы	50.2	55.8	42.0	43.1

Таблица 77

**СВОЕВРЕМЕННОСТЬ ВЫЯВЛЕНИЯ ТУБЕРКУЛЕЗА ( в % )**

Система Минздрава

Наименование областей	Удельный вес деструктивных форм туберкулеза в общем числе взятых на учет больных (взрослых и подростков)		Удельный вес фиброзно-кавернозного туберкулеза в общем числе взятых на учет больных (взрослых и подростков)	
	2004	2005	2004	2005
Респ. Казахстан	37.9	35.6	0.5	0.4
Акмолинская	34.8	33.3	0.2	0
Актюбинская	26.7	23.2	0.1	0.3
Алматинская	44.0	39.4	1.6	0.8
Атырауская	46.0	44.6	0.5	0.1
В-Казахстанская	32.2	32.1	0.3	0.3
Жамбылская	36.2	34.1	0.8	1.2
З-Казахстанская	27.6	28.6	0.4	0
Карагандинская	40.9	39.4	1.5	1.3
Кызылординская	35.5	35.9	0.2	0.4
Костанайская	46.3	36.3	0.4	0.1
Мангыстауская	34.7	35.5	0.3	0
Павлодарская	33.8	31.7	0.5	0.8
С-Казахстанская	48.4	45.2	0.0	0
Ю-Казахстанская	47.4	43.4	0.4	0.4
г. Астана	32.9	34.0	0.2	0
г. Алматы	29.2	23.9	0.0	0

**ПОКАЗАТЕЛИ ИЗЛЕЧЕНИЯ ОТ ТУБЕРКУЛЕЗА. ЭФФЕКТИВНОСТЬ ЛЕЧЕНИЯ ВПЕРВЫЕ  
ВЫЯВЛЕННЫХ БОЛЬНЫХ И СНЯТИЕ С БАЦИЛЛЯРНОГО УЧЕТА**

Система Минздрава

Наименование областей	Перевод в неактивную группу диспансерного учета (%)		Закрытие полостей распада (%)		Снятие с бациллярного учета (%)	
	2004	2005	2004	2005	2004	2005
Респ. Казахстан	32.1	32.6	77.3	74.3	26.7	23.5
Акмолинская	37.8	35.4	89.7	78.1	39.1	31.5
Актюбинская	39.8	39.5	68.0	76.4	28.1	26.1
Алматинская	28.9	28.3	72.4	75.6	33.0	24.5
Атырауская	34.9	28.1	80.2	73.2	26.7	24.4
В-Казахстанская	30.3	31.9	70.3	72.6	20.2	20.0
Жамбылская	29.1	28.8	74.5	51.9	18.5	19.0
З-Казахстанская	30.7	28.7	82.5	88.8	30.6	25.1
Карагандинская	26.2	25.4	69.0	66.1	16.4	12.5
Кызылординская	34.5	40.4	70.2	68.1	25.5	27.3
Костанайская	33.0	32.4	85.4	85.1	26.7	22.4
Мангыстауская	40.8	41.6	75.7	75.5	49.4	51.4
Павлодарская	29.5	28.2	72.7	64.1	22.5	18.6
С-Казахстанская	25.0	30.4	81.3	77.6	17.7	22.9
Ю-Казахстанская	31.8	34.8	83.6	80.8	47.0	28.6
г. Астана	26.8	28.2	79.9	79.0	18.5	24.8
г. Алматы	42.4	53.3	89.9	88.6	24.4	29.3

Таблица 79

**ЗАБОЛЕВАЕМОСТЬ ТУБЕРКУЛЕЗОМ  
(с впервые в жизни установленным диагнозом)**

Все ведомства

Наименование областей	Абсолютные числа		на 100 000 человек населения	
	2004	2005	2004	2005
Респ. Казахстан	23163	22303	154.3	147.3
Акмолинская	1414	1267	189.0	169.6
Актюбинская	1638	1422	242.6	208.3
Алматинская	1721	1815	108.9	113.7
Атырауская	1004	981	218.1	209.7
В-Казахстанская	2219	2195	153.2	152.8
Жамбылская	1492	1491	150.9	149.6
З-Казахстанская	1149	1110	189.8	182.6
Карагандинская	2314	2229	173.8	167.2
Кызылординская	1555	1435	255.0	233.3
Костанайская	1483	1437	162.9	158.7
Мангыстауская	744	771	209.2	209.4
Павлодарская	1478	1330	198.5	179.0
С-Казахстанская	1231	1207	183.7	181.7
Ю-Казахстанская	2297	2178	105.8	98.4
г. Астана	591	603	113.7	111.7
г. Алматы	833	832	69.9	67.7



**ЗАБОЛЕВАЕМОСТЬ ТУБЕРКУЛЕЗОМ ГОРОДСКОГО И СЕЛЬСКОГО НАСЕЛЕНИЯ**

Все ведомства

Наименование областей	Город				Село			
	абсолютные числа		на 100 000 человек населения		абсолютные числа		на 100 000 человек населения	
	2004	2005	2004	2005	2004	2005	2004	2005
Респ. Казахстан	14103	13654	165.2	157.3	9060	8649	139.9	133.7
Акмолинская	754	728	214.8	205.8	660	539	166.1	137.1
Актюбинская	1092	911	293.7	241.2	546	511	180.0	167.5
Алматинская	582	613	124.0	128.5	1139	1202	102.5	107.3
Атырауская	690	665	262.0	250.7	314	316	159.4	156.0
В-Казахстанская	1382	1440	161.5	169.0	837	755	141.1	129.2
Жамбылская	746	765	167.7	170.2	746	726	137.2	132.7
З-Казахстанская	545	518	208.8	195.5	604	592	175.4	172.6
Карагандинская	1944	1946	174.7	173.6	370	283	169.3	133.4
Кызылординская	1054	961	290.2	262.4	501	474	203.2	190.4
Костанайская	880	853	177.1	170.3	603	584	145.8	144.5
Мангыстауская	589	596	218.0	213.3	155	175	181.3	197.1
Павлодарская	969	872	199.6	178.0	509	458	196.4	180.8
С-Казахстанская	609	570	248.3	250.3	622	637	146.4	145.9
Ю-Казахстанская	843	781	101.1	88.1	1454	1397	108.7	105.3
г. Астана	591	603	113.7	111.7	0	0	0.0	0
г. Алматы	833	832	69.9	67.7	0	0	0.0	0

Таблица 80

**БОЛЕЗНЕННОСТЬ ТУБЕРКУЛЕЗОМ**

Система Минздрава

Наименование областей	Контингент активных больных туберкулезом ( абсолютные числа )		Болезненность на 100 000 человек населения	
	2004	2005	2004	2005
Респ. Казахстан	67756	67646	449.5	444.5
Акмолинская	4003	3773	535.4	505.3
Актюбинская	4649	4375	685.3	636.9
Алматинская	5256	5475	330.7	341.3
Атырауская	3053	3144	658.4	665.8
В-Казахстанская	6253	6348	433.6	443.6
Жамбылская	4343	4426	437.8	442.2
З-Казахстанская	3681	3654	606.7	599.8
Карагандинская	6711	6680	504.0	500.6
Кызылординская	4386	4330	716.7	700.5
Костанайская	4265	4158	470.1	460.4
Мангыстауская	2163	2207	598.0	589.2
Павлодарская	5040	5033	677.5	677.7
С-Казахстанская	3250	3548	488.1	535.2
Ю-Казахстанская	6439	6269	293.5	280.7
г. Астана	1853	1835	350.0	333.5
г. Алматы	2411	2391	199.4	191.7

Рис. 26 Заболеваемость туберкулезом населения Республики Казахстан в 2005 году ( на 100 000 населения )



Рис. 27 Заболеваемость туберкулезом в Республике Казахстан по годам ( число заболеваний, зарегистрированных впервые в жизни на 100 000 человек населения)



## СМЕРТНОСТЬ ОТ ТУБЕРКУЛЕЗА

Система Минздрава

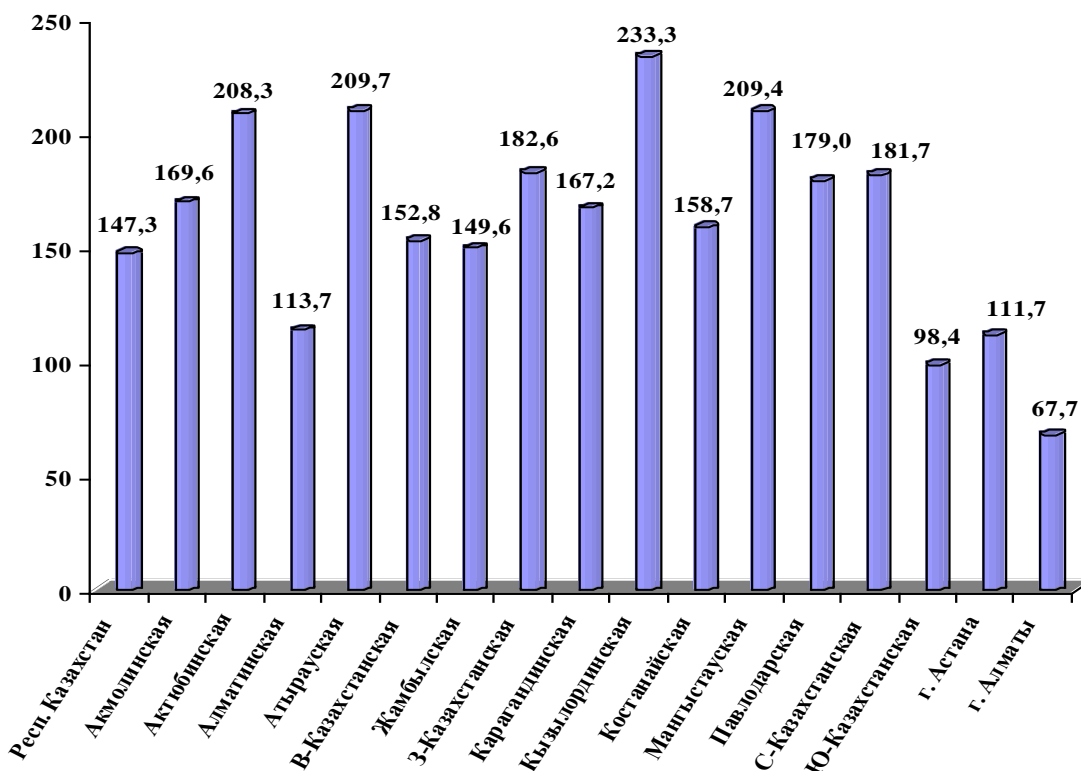
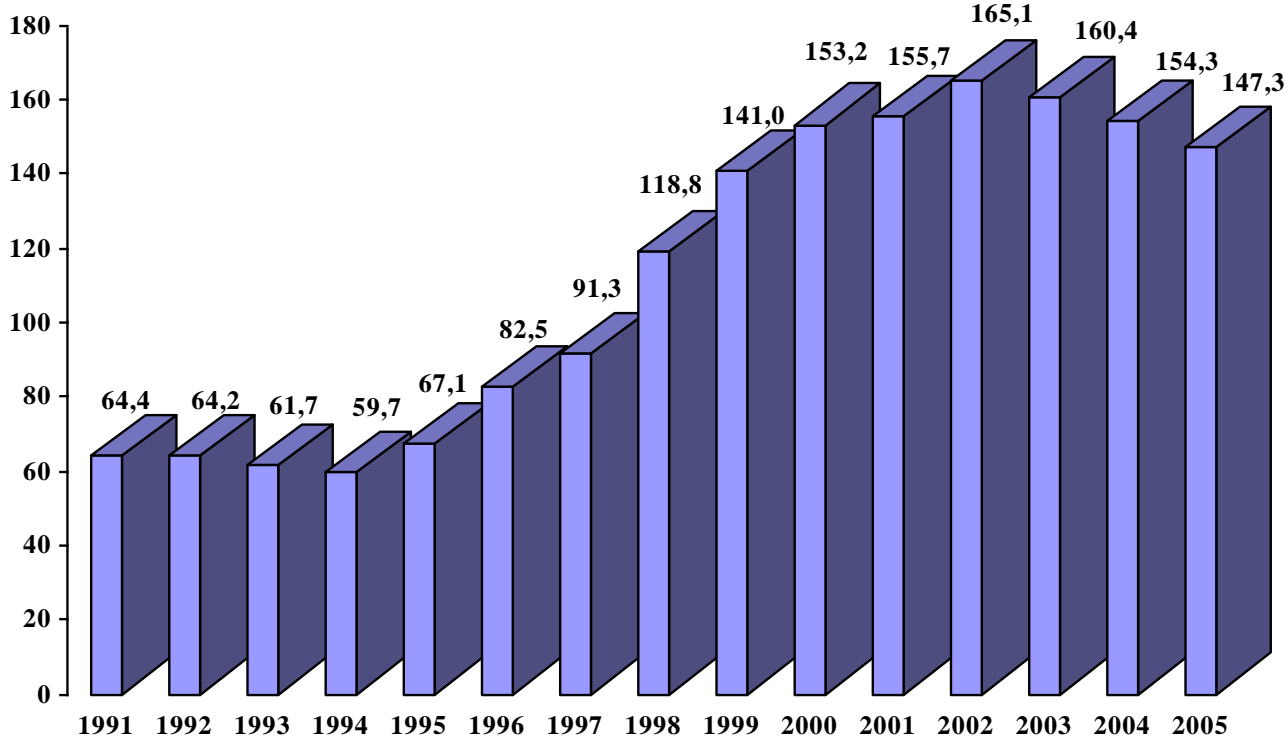
Наименование областей	Абсолютные числа умерших от туберкулеза		Смертность на 100 000 человек населения	
	2004	2005	2004	2005
Респ. Казахстан	3091	3155	20.6	20.8
Акмолинская	112	97	15.0	13.0
Актюбинская	194	175	28.7	25.6
Алматинская	141	162	8.9	10.1
Атырауская	96	99	20.9	21.2
В-Казахстанская	347	338	23.9	23.5
Жамбылская	222	212	22.4	21.3
З-Казахстанская	130	129	21.5	21.2
Карагандинская	395	436	29.7	32.7
Кызылординская	145	135	23.8	21.9
Костанайская	205	186	22.5	20.5
Мангыстауская	107	107	30.1	29.1
Павлодарская	237	303	31.8	40.8
С-Казахстанская	193	220	28.8	33.2
Ю-Казахстанская	255	240	11.7	10.8
г. Астана	108	114	20.8	21.1
г. Алматы	204	202	17.1	16.5

Рис. 28 Смертность от туберкулеза в Республике Казахстан по годам на 100 000 человек населения

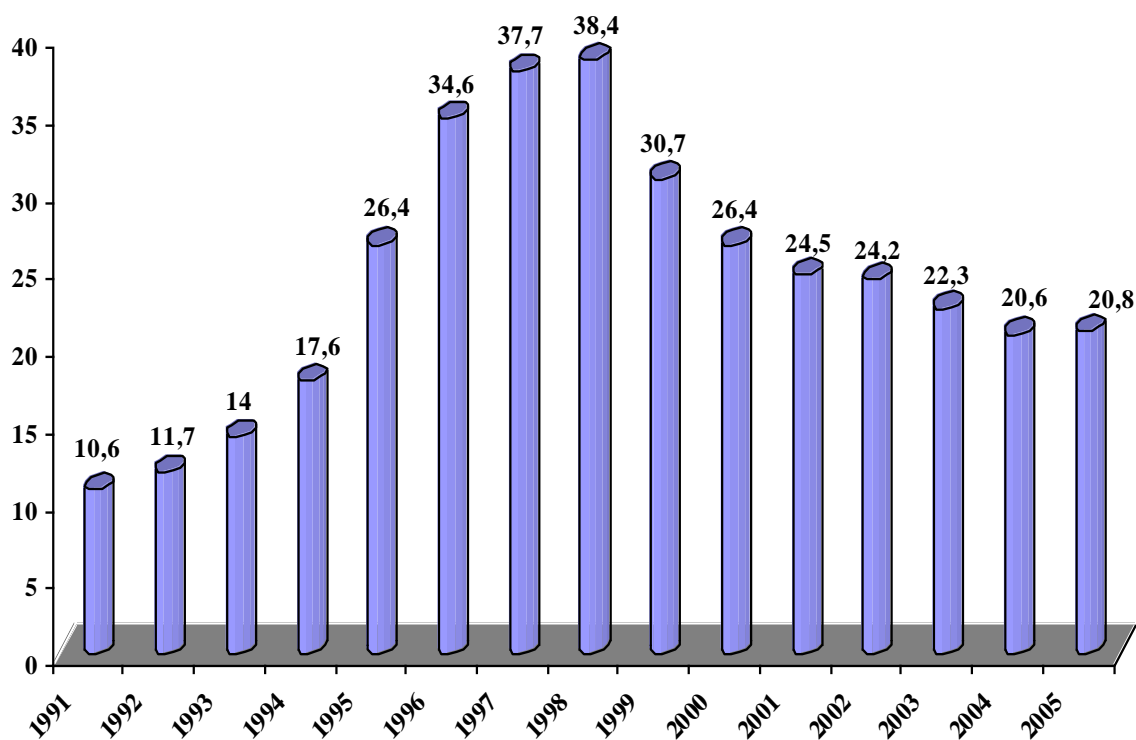

## **XII**

# **БЮДЖЕТ ЗДРАВООХРАНЕНИЯ**

Таблица 82

**ИСПОЛНЕНИЕ БЮДЖЕТА ЗА 2004 – 2005 ГОДЫ В РЕСПУБЛИКЕ КАЗАХСТАН (с медобразованием)**  
( млн. тенге )

Система Минздрава

Наименование областей	2004			2005		
	план	исполнение	( % )	план	исполнение	( % )
Респ. Казахстан	133294.7	131734.7	98.8	188887.9	187618.5	99.3
Акмолинская	6463.2	6327.1	97.9	7525.8	7519.7	99.9
Актюбинская	4524.8	4389.5	97	5180.9	5145.7	99.3
Алматинская	7266.4	7218.9	99.3	9108.8	9079.9	99.7
Атырауская	3544.5	3499.4	98.7	4133.8	4113.1	99.5
В-Казахстанская	10598.1	10578.1	99.8	12738.7	12736.9	99.98
Жамбылская	5675.3	5594.6	98.6	7716.0	7470.0	96.8
З-Казахстанская	5306.9	5312.9	100.1	6627.7	6612.4	99.8
Карагандинская	9262.6	9275.1	100.1	11970.2	11897.4	99.4
Кызылординская	5482.9	5447.2	99.3	6945.8	6877.1	99.0
Костанайская	5658.9	5660.8	100.0	7384.1	7382.6	99.98
Мангыстауская	3669.0	3648.3	99.4	4710.8	4687.5	99.5
Павлодарская	6081.6	6071.8	99.8	7263	7258	99.9
С-Казахстанская	4979.8	4963.2	99.7	6361.9	6339.7	99.65
Ю-Казахстанская	11479.7	11418.1	99.5	15230.1	15219.8	99.9
г. Астана	4850.1	4843.4	99.9	6343.9	6341.8	99.8
г. Алматы	8324.8	8230.2	98.9	11679.3	11657.9	99.97
Итого: местный бюджет (без учета официальных трансфертов из республиканского бюджета)	103168.8	102478.6	99.3	130920.8	130339.5	99.6
Республиканский бюджет (с учетом официальных трансфертов)	30125.9	29256.1	97.1	57967.1	57279.1	98.8

Таблица 83

**РАСХОДЫ НА 1-ГО ЖИТЕЛЯ ЗА 2004 - 2005 ГОДЫ ПО РЕСПУБЛИКЕ КАЗАХСТАН**  
( тенге )

Система Минздрава

Наименование областей	2004	2005
Респ. Казахстан	8734	12298
Акмолинская	8507	11342
Актюбинская	6960	9530
Алматинская	4906	6756
Атырауская	8504	10712
В-Казахстанская	7333	10065
Жамбылская	6144	8803
З-Казахстанская	8717	12335
Карагандинская	7134	9976
Кызылординская	9522	12777
Костанайская	6338	9645
Мангыстауская	10397	13716
Павлодарская	8504	11408
С-Казахстанская	7824	11538
Ю-Казахстанская	5479	8001
г. Астана	9251	13871
г. Алматы	7289	10455
Итого: местный Бюджет	7091	9946

## **XIII**

### **АПТЕЧНАЯ СЕТЬ**

## РОЗНИЧНАЯ АПТЕЧНАЯ СЕТЬ В РЕСПУБЛИКЕ КАЗАХСТАН ПО СОСТОЯНИЮ НА 01.01.06 г.

( количество объектов )

Наименование областей	Розничная аптечная сеть ( аптеки, аптечные пункты, киоски )			Количество розничных аптечных организаций на 10 000 человек населения		
	Всего	в том числе		Всего	в том числе	
		город	село		город	село
Респ. Казахстан	8166	5778	2388	5.4	6.7	3.7
Акмолинская	436	195	241	5.8	5.5	6.1
Актюбинская	377	285	92	5.5	7.5	3.0
Алматинская	667	292	375	4.2	6.1	3.3
Атырауская	252	159	93	5.4	6.0	4.6
В-Казахстанская	1005	704	301	7.0	8.3	5.1
Жамбылская	441	302	139	4.4	6.7	2.5
З-Казахстанская	242	143	99	4.0	5.4	2.9
Карагандинская	719	611	108	5.4	5.5	5.1
Кызылординская	240	143	97	3.9	3.9	3.9
Костанайская	464	302	162	5.1	6.0	4.0
Мангыстауская	170	145	25	4.6	5.2	2.8
Павлодарская	361	304	57	4.9	6.2	2.2
С-Казахстанская	407	194	213	6.1	8.5	4.9
Ю-Казахстанская	755	369	386	3.4	4.2	2.9
г. Астана	360	360	0	6.7	6.7	0.0
г. Алматы	1270	1270	0	10.3	10.3	0.0

Таблица 85

## СВЕДЕНИЯ О ФУНКЦИОНИРУЮЩИХ АПТЕКАХ ПО СОСТОЯНИЮ НА 01.01.06 г.

( количество объектов )

Наименование областей	Количество аптек	из них	
		с правом изготовления лекарственных средств	с правом работы с наркотическими и психотропными лекарственными средствами
Респ. Казахстан	4281	278	477
Акмолинская	224	19	37
Актюбинская	210	17	46
Алматинская	361	28	45
Атырауская	92	7	6
В-Казахстанская	407	31	50
Жамбылская	148	5	6
З-Казахстанская	121	16	24
Карагандинская	403	28	27
Кызылординская	369	15	27
Костанайская	134	22	28
Мангыстауская	133	4	6
Павлодарская	293	17	15
С-Казахстанская	171	12	27
Ю-Казахстанская	439	22	54
г. Астана	618	23	40
г. Алматы	158	12	39

**АПТЕЧНАЯ СЕТЬ РЕСПУБЛИКИ КАЗАХСТАН ПО СОСТОЯНИЮ  
НА 01.01. 2006 ГОДА**

(количество объектов)

Наименование областей	Фармацевтические организации		Аптечные склады		Розничная аптечная сеть						Всего
					в т.ч аптеки		в т.ч. аптечные пункты		в т.ч. аптечные киоски		
	Гос.	Частн.	Гос.	Частн.	Гос.	Частн.	Гос.	Частн.	Гос.	Частн.	
Респ. Казахстан	7	115	23	866	285	3996	65	1186	18	2616	9177
Акмолинская	0	3	1	27	25	199	6	99	4	103	467
Актюбинская	0	8	2	54	22	188	4	30	0	133	441
Алматинская	0	6	2	12	43	318	2	124	0	180	687
Атырауская	0	0	1	19	7	85	0	34	0	126	272
В-Казахстанская	1	6	5	76	18	389	2	115	0	481	1093
Жамбылская	0	2	1	33	1	147	0	102	0	191	477
З-Казахстанская	0	1	0	24	16	105	4	14	0	103	267
Карагандинская	2	4	2	54	18	385	13	57	8	238	781
Кызылординская	0	1	1	29	15	119	0	50	0	56	271
Костанайская	0	2	2	28	20	349	5	62	1	27	496
Мангыстауская	0	0	2	18	4	129	0	15	0	22	190
Павлодарская	0	2	1	41	3	290	0	56	0	12	405
С-Казахстанская	0	6	3	32	22	149	19	155	5	57	448
Ю-Казахстанская	0	14	0	87	27	412	0	124	0	192	856
г. Астана	0	1	0	51	23	135	10	34	0	158	412
г. Алматы	4	59	0	281	21	597	0	115	0	537	1614



## **XIV**

### **ДОМА РЕБЕНКА**

## КОНТИНГЕНТ В ДОМАХ РЕБЕНКА РЕСПУБЛИКИ КАЗАХСТАН

Наименование областей	Количество домов ребенка		Количество детей на конец года						Умерло	
			до 1 года		с 1 до 3 лет		с 3 лет и старше			
	2004	2005	2004	2005	2004	2005	2004	2005	2004	2005
Респ.Казахстан	26	26	849	875	871	870	375	380	49	54
Акмолинская	1	1	7	15	29	20	12	14	3	2
Актюбинская	1	1	66	71	62	67	24	28	1	3
Алматинская	4	4	87	97	107	92	55	54	7	7
Атырауская	1	1	12	6	21	23	7	8	0	2
В-Казахстанская	2	2	76	83	82	69	47	54	12	7
Жамбылская	0	0	0	0	0	0	0	0	0	0
З-Казахстанская	2	2	91	74	79	89	17	10	1	6
Карагандинская	3	3	131	113	107	122	73	67	4	1
Кызылординская	1	1	20	19	24	29	9	10	1	3
Костанайская	3	3	56	71	92	72	23	15	6	5
Мангыстауская	1	1	24	28	27	34	12	12	6	3
Павлодарская	1	1	32	33	43	34	24	10	1	1
С-Казахстанская	1	1	11	26	32	36	10	14	1	1
Ю-Казахстанская	1	1	49	42	44	45	23	25	4	2
г.Астана	1	1	60	59	30	30	10	11	0	3
г.Алматы	3	3	127	138	92	108	29	48	2	8

Таблица 88

## ДВИЖЕНИЕ КОНТИНГЕНТА В ДОМАХ РЕБЕНКА РЕСПУБЛИКИ КАЗАХСТАН

Наименование областей	Взято родителями		Взято для усыновления		По достижению возраста переведено в учреждение			
					Народного образования		Министерства социальной защиты	
	2004	2005	2004	2005	2004	2005	2004	2005
Респ.Казахстан	662	641	1089	1048	185	112	94	50
Акмолинская	6	1	19	3	5	2	2	0
Актюбинская	26	29	80	82	27	9	11	0
Алматинская	195	150	104	114	22	17	8	5
Атырауская	3	14	6	4	9	0	1	3
В-Казахстанская	41	24	90	110	21	27	7	2
Жамбылская	0	0	0	0	0	0	0	0
З-Казахстанская	30	27	78	99	21	15	2	2
Карагандинская	162	147	152	150	26	20	8	3
Кызылординская	29	21	36	33	0	0	0	1
Костанайская	36	55	128	115	13	4	12	4
Мангыстауская	17	13	24	31	7	6	5	2
Павлодарская	38	74	19	37	4	2	1	6
С-Казахстанская	18	28	46	32	9	2	2	2
Ю-Казахстанская	12	16	60	53	7	2	7	9
г.Астана	13	18	68	76	4	2	1	2
г.Алматы	36	24	179	109	10	4	27	9

**XV**

**КАДРЫ И ДЕЯТЕЛЬНОСТЬ  
НАУЧНО – ИССЛЕДОВАТЕЛЬСКИХ  
И ПЕДАГОГИЧЕСКИХ ОРГАНИЗАЦИЙ**

Таблица 89

**ЧИСЛЕННОСТЬ НАУЧНЫХ – ПЕДАГОГИЧЕСКИХ КАДРОВ В ЗДРАВООХРАНЕНИИ  
РЕСПУБЛИКИ КАЗАХСТАН**

Годы	1991	1992	1993	1994	1995	1996	1997	1998	1999	2000	2001	2002	2003	2004	2005
Численность	3250	3600	3812	4060	3985	3977	3860	3663	3487	3191	3732	3136	3824	3221	3693

Таблица 89  
(продолжение)

**ЧИСЛЕННОСТЬ НАУЧНЫХ КАДРОВ  
в НИИ и НЦ ЗА ПЕРИОД 1991 – 2005 гг.**

Годы	1991	1992	1993	1994	1995	1996	1997	1998	1999	2000	2001	2002	2003	2004	2005
Численность	1101	1068	1097	1114	1115	996	978	846	649	720	844	887	812	893	960

Таблица 89  
(продолжение)

**РАСПРЕДЕЛЕНИЕ НАУЧНОГО ПОТЕНЦИАЛА  
в НИИ и НЦ ЗА ПЕРИОД 1991 – 2005 гг.**

Годы	1991	1992	1993	1994	1995	1996	1997	1998	1999	2000	2001	2002	2003	2004	2005
Доктора Наук	105	109	106	156	146	126	150	152	132	172	193	182	158	163	175
Кандидаты Наук	450	403	380	378	340	313	269	294	273	283	360	355	274	326	352

Таблица 89  
(продолжение)

**ЧИСЛЕННОСТЬ НАУЧНЫХ СОТРУДНИКОВ  
по НИИ и НЦ за 2005 год**

Наименование НИУ	Научных сотрудников	Докторов наук	Кандидатов наук
НИИ кожно-венерологических болезней	20	3	12
НЦ медицины и экономических проблем здравоохранения	15	4	14
НЦ карантинных и зоонозных инфекций им. Айкимбаева	25	8	19
НЦ урологии им. Джарбусынова	20	10	17
НЦ хирургии им. Сызганова	9	12	28
НЦ гигиены и эпидемиологии	24	12	21
НИИ кардиологии и внутренних болезней	32	10	21
НПЦ МС проблем наркомании	14	2	4
НЦ гигиены труда и профзаболеваний	42	13	21
НИИ онкологии и радиологии	37	30	44
НИИ глазных болезней	19	5	11
НИИ радиационной медицины и экологии	17	3	5
НЦ проблем туберкулеза	14	11	19
НИИ травматологии и ортопедии	19	4	14
НЦ проблем формирования ЗОЖ	17	5	6
РНИЦ охраны здоровья матери и ребенка	22	15	29
НИИ педиатрии и детской хирургии	35	15	31
РНКЦ ” Стоматология ”	7	3	6
РНПЦ психиатрии, психотерапии и наркологии	16	3	5
Национальный научный центр	29	7	25
Итого	433	175	352

Таблица 90

**ПРИЕМ НАУЧНЫХ КАДРОВ В КЛИНИЧЕСКУЮ ОРДИНАТУРУ, АСПИРАНТУРУ, ДОКТОРАНТУРУ, МАГИСТРАТУРУ  
В РЕСПУБЛИКЕ КАЗАХСТАН  
( ЗА СЧЕТ СРЕДСТВ РЕСПУБЛИКАНСКОГО БЮДЖЕТА )**

№	Послевузовское образование	2001 – 2002 учебный год	2002 – 2003 учебный год	2003 – 2004 учебный год	2004 – 2005 учебный год	2005-2006 учебный год
1	Клиническая ординатура	50	60	90	90	90
2	Аспирантура	35	40	60	63	63
3	Докторантура	16	20	30	30	33
4	Магистратура					44
5	Всего	101	120	180	183	236

Таблица 91

**ПОКАЗАТЕЛИ ПОВЫШЕНИЯ КВАЛИФИКАЦИИ И ПЕРЕПОДГОТОВКИ МЕДИЦИНСКИХ  
И ФАРМАЦЕВТИЧЕСКИХ КАДРОВ В РЕСПУБЛИКЕ КАЗАХСТАН  
( ЗА СЧЕТ СРЕДСТВ РЕСПУБЛИКАНСКОГО БЮДЖЕТА )**

Наименование показателя	2004	2005
Повышение квалификации	14560	14592
в том числе за рубежом		180

## **XVI**

# **ФОРМИРОВАНИЕ ЗДОРОВОГО ОБРАЗА ЖИЗНИ**

**ЧИСЛО ОРГАНИЗАЦИЙ СЛУЖБЫ ФОРМИРОВАНИЯ ЗДОРОВОГО ОБРАЗА ЖИЗНИ**

Наименование областей	Всего	
	2004	2005
Респ.Казахстан	35	34
Акмолинская	1	1
Актюбинская	1	1
Алматинская	1	1
Атырауская	1	1
В-Казахстанская	2	2
Жамбылская	12	12
З-Казахстанская	1	1
Карагандинская	4	4
Кызылординская	1	1
Костанайская	2	2
Мангыстауская	1	1
Павлодарская	2	2
С-Казахстанская	1	1
Ю-Казахстанская	2	1
г.Астана	1	1
г.Алматы	1	1
Респ. организации	1	1

Таблица 92  
(продолжение)

**ЧИСЛО ОРГАНИЗАЦИЙ СЛУЖБЫ ФОРМИРОВАНИЯ ЗДОРОВОГО ОБРАЗА ЖИЗНИ**

Наименование областей	врачи (физические лица) абсолютные числа		на 10 000 человек населения		средний медицинский персонал (физические лица) абсолютные числа		на 10 000 человек населения	
	2004	2005	2004	2005	2004	2005	2004	2005
Респ.Казахстан	180	185	0.1	0.1	97	92	0.06	0.1
Акмолинская	5	3	0.07	0.0	3	4	0.04	0.1
Актюбинская	12	9	0.18	0.1	5	3	0.07	0.0
Алматинская	7	7	0.04	0.0	3	3	0.02	0.0
Атырауская	2	2	0.04	0.0	2	0	0.04	0.0
В-Казахстанская	10	9	0.07	0.1	4	3	0.03	0.0
Жамбылская	27	28	0.27	0.3	21	26	0.21	0.3
З-Казахстанская	11	11	0.18	0.2	11	14	0.18	0.2
Карагандинская	25	25	0.19	0.2	12	11	0.09	0.1
Кызылординская	5	8	0.08	0.1	10	10	0.16	0.2
Костанайская	7	7	0.08	0.1	4	4	0.04	0.0
Мангыстауская	3	4	0.08	0.1	2	2	0.06	0.1
Павлодарская	10	9	0.13	0.1	4	2	0.05	0.0
С-Казахстанская	3	4	0.05	0.1	1	1	0.01	0.0
Ю-Казахстанская	8	6	0.04	0.0	7	4	0.03	0.0
г.Астана	5	4	0.09	0.1	1	1	0.02	0.0
г.Алматы	3	3	0.02	0.0	7	2	0.06	0.0
Респ. организации	37	46	0.0	0.0	0	2	0.00	0.0

Набрано \_\_\_\_\_  
ТОО "Мединформ" по адресу:  
050010 г. Алматы, ул. Кошкунова, 4а  
Тел: 8 (3272) 918421,  
Подписано в печать \_\_\_\_\_  
Отпечатано в полном соответствии  
с качеством предоставленных материалов  
в \_\_\_\_\_  
Тираж \_\_\_\_\_ экземпляров